



REPUBLIQUE FRANÇAISE

Commune : COMMUNE DE CHABEUIL (1)

(2) AGREGE AU BUDGET PRINCIPAL DE

Numéro SIRET : 21260064700011

POSTE COMPTABLE : DGFIP - Service de Gestion Comptable Nord Drôme

M. 57

Compte administratif

Voté par nature

BUDGET : BUDGET PRINCIPAL (3)

ANNEE 2023

(1) Indiquer soit le nom de la collectivité, soit le libellé de l'établissement, soit le nom du syndicat mixte relevant de l'article L. 5721-2 du CGCT.

(2) A compléter s'il s'agit d'un budget annexe.

(3) Indiquer le budget concerné : budget principal ou libellé du budget annexe.

Sommaire

I - Informations générales

A - Informations statistiques, fiscales et financières	5
B - Pour mémoire : Modalités de vote du budget	6
C1 - Exécution du budget - Résultats	7
C2 - Exécution du budget - RAR Dépenses	8
C3 - Exécution du budget - RAR Recettes	9

II - Présentation générale

A - Vue d'ensemble - Exécution du budget	10
B1 - Equilibre financier - Investissement	11
B2 - Equilibre financier - Fonctionnement	12
C1 - Balance générale - Dépenses	13
C2 - Balance générale - Recettes	14

III - Adoption du CA

A - Section d'investissement - Vue d'ensemble	16
A1 - Section d'investissement - Dépenses - Détail par article	19
A2.1 - Section d'investissement - Dépenses - Vue d'ensemble des opérations d'équipement	21
A2.2 - Section d'investissement - Dépenses - Détail des opérations d'équipement gérées en AP	22
A2.3 - Section d'investissement - Dépenses - Détail des opérations d'équipement gérées hors AP	23
A3 - Section d'investissement - Recettes - Détail par article	45
B - Section de fonctionnement - Vue d'ensemble	48
B1 - Section de fonctionnement - Dépenses - Détail par article	51
B2 - Section de fonctionnement - Recettes - Détail par article	56

IV - Annexes

A - Présentation croisée

A1 - Section d'investissement - Vue d'ensemble	59
A1.01 - Opérations non ventilables	61
A1.900 - Fonction 0 - Services généraux	62
A1.900-5 - Fonction 0-5 - Gestion des fonds européens	65
A1.901 - Fonction 1 - Sécurité	66
A1.902 - Fonction 2 - Enseignement, formation professionnelle et apprentissage	67
A1.903 - Fonction 3 - Culture, vie sociale, jeunesse, sports et loisirs	70
A1.904 - Fonction 4 - Santé et action sociale (hors RSA)	73
A1.904-4 - Fonction 4-4 - RSA	76
A1.905 - Fonction 5 - Aménagement des territoires et habitat	77
A1.906 - Fonction 6 - Action économique	80
A1.907 - Fonction 7 - Environnement	82
A1.908 - Fonction 8 - Transports	85
A2 - Section de fonctionnement - Vue d'ensemble	89
A2.01 - Opérations non ventilables	91
A2.930 - Fonction 0 - Services généraux	93
A2.930-5 - Fonction 0-5 - Gestion des fonds européens	105
A2.931 - Fonction 1 - Sécurité	106
A2.932 - Fonction 2 - Enseignement, formation professionnelle et apprentissage	108
A2.933 - Fonction 3 - Culture, vie sociale, jeunesse, sports et loisirs	114
A2.934 - Fonction 4 - Santé et action sociale (hors APA et RSA/Régularisation de RMI)	120
A2.934-3 - Fonction 4-3 - APA	126
A2.934-4 - Fonction 4-4 - RSA/Régularisation de RMI	127
A2.935 - Fonction 5 - Aménagement des territoires et habitat	128
A2.936 - Fonction 6 - Action économique	131
A2.937 - Fonction 7 - Environnement	133
A2.938 - Fonction 8 - Transports	136

B - Annexes patrimoniales

B1.1 - Etat de la dette - Détail des crédits de trésorerie	140
B1.2 - Etat de la dette - Répartition par nature de dette	141
B1.3 - Etat de la dette - Répartition par structure de taux	145
B1.4 - Etat de la dette - Typologie de la répartition de l'encours	146
B1.5 - Etat de la dette - Détail des opérations de couverture	147
B1.6 - Etat de la dette - Remboursement anticipé d'emprunts avec refinancement	149

B1.7 - Etat de la dette - Emprunts renégociés au cours de l'année N	152
B1.8 - Etat de la dette - Dette pour financer l'emprunt d'un autre organisme	153
B1.9 - Etat de la dette - Autres dettes	155
B2 - Méthodes utilisées pour les amortissements	157
B3.1 - Etat des provisions constituées	158
B3.2 - Etalement des provisions	159
B4 - Etat des charges transférées	162
B5 - Détail des chapitres d'opérations pour comptes de tiers	163
B6 - Prêts	164
B7.1 - Etat synthétique des engagements donnés	165
B7.2 - Etat synthétique des engagements reçus	173
B7.3 - Etat des emprunts garantis	174
B7.4 - Calcul du ratio d'endettement relatif aux emprunts garantis	175
B7.5 - Etat des contrats de crédit-bail	176
B7.6 - Etat des marchés de partenariat	177
B7.7 - Etat des recettes grevées d'affectation spéciale	178
B7.8 - Autres engagements donnés	179
B7.9 - Autres engagements reçus	181
B8.1.1 - Concours attribués à des tiers	182
B8.1.2 - Liste des subventions versées aux communes	187
B9 - Etat du personnel	188
B10 - Liste des organismes dans lesquels la collectivité a pris un engagement financier	189
B11.1 - Liste des organismes de regroupement	190
B11.2 - Liste des établissements publics créés	191
B11.3 - Liste des services individualisés dans un budget annexe	196
B12.1 - Variation du patrimoine - Entrées	198
B12.2 - Variation du patrimoine - Sorties	199
B13 - Opérations liées aux cessions	201
B14 - Etat des travaux en régie	202
B15.1 - Etat de ventilation des dépenses liées à la gestion de la crise sanitaire du COVID-19 - Fonctionnement	
B15.2 - Etat de ventilation des dépenses liées à la gestion de la crise sanitaire du COVID-19 - Investissement	
C - Annexes budgétaires	
C1.1 - Equilibre budgétaire - Dépenses	203
C1.2 - Equilibre budgétaire - Recettes	204
C2.1 - Situation des AP	207
C2.2 - Situation des AE	208
D - Autres éléments d'information	
D1.1 - Liste des services assujettis à la TVA et non érigés en budget annexe	209
D1.2.1 - Services assujettis à la TVA - Vue d'ensemble	210
D1.2.2 - Services assujettis à la TVA - Détail investissement	211
D1.2.3 - Services assujettis à la TVA - Détail fonctionnement	212
D2.1 - Services ferroviaires régionaux des voyageurs - Volet 1 : Budget	213
D2.2 - Services ferroviaires régionaux des voyageurs - Volet 2 : Compte d'exploitation	214
D2.3 - Services ferroviaires régionaux des voyageurs - Volet 3 : Patrimoine	216
D3.1 - Variation du patrimoine (article L. 300-5 CU) - Entrées	217
D3.2 - Variation du patrimoine (article L. 300-5 CU) - Sorties	218
D4 - Gestion des fonds européens	219
D5 - Emploi des crédits communautaires dans le cadre de la subvention globale	220
D6 - Actions de formation des élus	221
D7 - Etat relatif aux ressources et dépenses de la formation professionnelle des jeunes	222
D8 - Compte d'emploi du fonds commun des services d'hébergement	223
D9 - Identification des flux croisés	224
D10 - Présentation agrégée du budget principal et des budgets annexes	225
D11 - Décisions en matière de taux	228
D12.1 - Etats de la répartition de la TEOM - Investissement	229
D12.2 - Etats de la répartition de la TEOM - Fonctionnement	230
D13.1- Etats des dépenses et recettes des services d'eau et d'assainissement - Fonctionnement (2)	232
D13.2 - Etats des dépenses et recettes des services d'eau et d'assainissement - Investissement (2)	233
D14 - Suivi des opérations au titre du nouveau programme national de renouvellement urbain	234
V - Arrêté et signatures	
A - Arrêté et signatures	235

Préciser, pour chaque annexe, si l'état est joint ou sans objet.

■ Dans l'ensemble des tableaux, les cases grisées ne doivent pas être remplies.

Conformément à l'instruction budgétaire et comptable, il convient de mentionner que :

dans la présentation croisée, la rubrique fonctionnelle 01 – Opérations non ventilables comprend les impôts et taxes non affectés, les dotations et participations, la dette et les opérations financières, les opérations patrimoniales en investissement, les frais de fonctionnement des groupes d'élus en fonctionnement ;
les opérations d'ordre doivent figurer en italique.

(1) A utiliser également pour les collectivités de moins de 3500 habitants qui opteraient pour le régime des AP-AE de l'article L.5217-10-7 du CGCT après avoir adopté un règlement budgétaire et financier conformément à l'article L. 5217-10-9 et avant l'adoption de son budget primitif. Si la collectivité opte pour ce régime, la collectivité ne renseigne pas les annexes C2.3 et C2.4 de la partie IV « Annexes ». Les projets de dotations d'AP-AE inscrits sur les annexes B1 et B2 de la partie II apparaissent alors dans les états de la partie III « Vote du budget », sinon les montants dans les champs AP-AE sont par convention de 0

(2) Cet état ne peut être produit que par les communes dont la population est inférieure à 500 habitants et qui gèrent les services de distribution de l'eau potable et d'assainissement sous forme de régie simple sans budget annexe (art. L. 2221-11 du CGCT)



I – INFORMATIONS GENERALES

INFORMATIONS STATISTIQUES, FISCALES ET FINANCIERES

Informations statistiques

	Valeurs
Population totale	7 093

Informations fiscales (N-2)

	Collectivité
Indicateur de ressources fiscales ou potentiel fiscal par habitant (1)	1 010,53

Informations financières – ratios

		Valeurs
1	Dépenses réelles de fonctionnement / population	708,53
2	Recettes réelles de fonctionnement / population	876,42
3	Dépenses d'équipement brut / population	207,45
4	Encours de dette / population (2) (3)	410,03
5	DGF / population	104,29
6	Dépenses de personnel / dépenses réelles de fonctionnement (4)	48,88 %
7	Dépenses réelles de fonctionnement et remboursement annuel de la dette en capital / recettes réelles de fonctionnement (4)	85,52 %
8	Dépenses d'équipement brut / recettes réelles de fonctionnement	23,67 %
9	Encours de la dette / recettes réelles de fonctionnement (2) (3) (4)	46,78 %
10	Epargne brute / recettes réelles de fonctionnement (2) (4)	19,16 %

(1) A renseigner selon les dispositions législatives et réglementaires applicables à la collectivité. Informations comprises dans la fiche de répartition de la DGF de l'exercice N-1, établie sur la base des informations N-2 (transmise par les services préfectoraux).

(2) Les ratios s'appuyant sur l'encours de la dette se calculent à partir du montant de la dette au 31 décembre N.

(3) L'encours de dette doit comprendre les avances remboursables consenties au titre de l'article 25 de la loi n° 2020-935 du 30 juillet 2020 de finances rectificative pour 2020, portant attribution des avances remboursables sur les recettes fiscales prévues aux articles 1594 A et 1595 du code général des impôts

(4) Pour les syndicats mixtes, seules ces données sont à renseigner.

I – INFORMATIONS GENERALES

POUR MEMOIRE : MODALITES DE VOTE DU BUDGET

I – L'assemblée délibérante a voté le budget :

- au niveau du chapitre (1) pour la section d'investissement ;
- au niveau du chapitre (1) pour la section de fonctionnement ;
- avec (2) vote formel sur les chapitres « opérations d'équipement » ;
- sans (2) vote formel sur chacun des chapitres.

La liste des articles spécialisés sur lesquels l'ordonnateur ne peut procéder à des virements d'article à article est la suivante :

II – En l'absence de mention au paragraphe I ci-dessus, le budget est réputé voté par chapitre, sans vote formel sur chacun des chapitres, en fonctionnement, et en investissement sans vote formel pour les chapitres « opération d'équipement ».

III – Conformément à l'article L. 5217-10-6 du CGCT, l'assemblée délibérante autorise le président à opérer des virements de crédits de paiement de chapitre à chapitre, à l'exclusion des crédits relatifs aux dépenses de personnel, dans les limites suivantes (3) :

- Fonctionnement : 7.50%
- Investissement : 7.50%

IV – En l'absence de mention au paragraphe III ci-dessus, le président est réputé ne pas avoir reçu l'autorisation de l'assemblée délibérante de pratiquer des virements de crédits de paiement de chapitre à chapitre.

V – Les provisions sont semi-budgétaires (4).

(1) A compléter par « du chapitre » ou « de l'article ».

(2) Indiquer « avec » ou « sans » vote formel.

(3) Au maximum dans la limite de 7,5% des dépenses réelles de chaque section.

(4) A compléter par un seul des deux choix suivants, selon les dispositions législatives et réglementaires applicables à la collectivité :

- semi budgétaire ;
- budgétaire par délibération N°... du ...

I – INFORMATIONS GENERALES

EXECUTION DU BUDGET – RESULTATS

RESULTAT DE L'EXERCICE

	Mandats émis	Titres émis	Reprise résultats exercice antérieur (1)	Résultat ou solde (A) (1)
TOTAL DU BUDGET	7 719 377,04	7 915 903,92	966 924,37	A1 1 163 451,25
Investissement	2 125 547,29	1 670 019,00	(2) -343 516,51	A2 -799 044,80
Dont 1068		289 317,70		
Fonctionnement	5 593 829,75	6 245 884,92	(3) 1 310 440,88	A3 1 962 496,05

RESTES A REALISER (4)

	Dépenses	Recettes	Solde (B) (5)
TOTAL des RAR	I + II 245 332,63	III + IV 222 686,00	B1 -22 646,63
Investissement	I 245 332,63	III 222 686,00	B2 -22 646,63
Fonctionnement	II 0,00	IV 0,00	B3 0,00

RESULTAT CUMULE = (A) + (B) (6)

TOTAL	A1 + B1	1 140 804,62
Investissement	A2 + B2	-821 691,43
Fonctionnement	A3 + B3	1 962 496,05

(1) Indiquer le signe – si dépenses > recettes, et + si recettes > dépenses.

(2) Solde d'exécution de N-2 reporté sur la ligne budgétaire 001 du compte administratif N-1. Indiquer le signe – si dépenses > recettes, et + si recettes > dépenses.

(3) Résultat de fonctionnement reporté sur la ligne budgétaire 002 du compte administratif N-1. Indiquer le signe – si déficitaire, et + si excédentaire.

(4) A reporter au budget primitif ou au budget supplémentaire N+1.

(5) Indiquer le signe – si dépenses > recettes, et + si recettes > dépenses.

(6) Indiquer le signe : – si déficit ou besoin de financement, + si excédent.

I – INFORMATIONS GENERALES

EXECUTION DU BUDGET – RAR DEPENSES

DETAIL DES RESTES A REALISER N EN DEPENSES (1)

Chap. / art. (2)	Libellé	Dépenses engagées non mandatées
SECTION D'INVESTISSEMENT – TOTAL		(I) 245 332,63
018	RSA	0,00
10	Dotations, fonds divers et réserves	0,00
13	Subventions d'investissement (3)	0,00
16	Emprunts et dettes assimilées	0,00
18	Cpte de liaison : affectation (BA,régie)	0,00
12	Opération d'équipement n° 12	4 753,44
13	Opération d'équipement n° 13	76 586,64
28	Opération d'équipement n° 28	51 762,90
30	Opération d'équipement n° 30	10 646,13
31	Opération d'équipement n° 31	1 042,80
34	Opération d'équipement n° 34	4 353,60
41	Opération d'équipement n° 41	95 688,00
20	Immobilisations incorporelles (sauf le 204) (3)	0,00
204	Subventions d'équipement versées (3) (5)	0,00
21	Immobilisations corporelles (3)	0,00
22	Immobilisations reçues en affectation (3)	0,00
23	Immobilisations en cours (sauf 2324) (3)	0,00
26	Participations et créances rattachées	0,00
27	Autres immobilisations financières (3)	0,00
45	Chapitres d'opérations pour compte de tiers	499,12
458104	Travaux avenue de Valence / Faubourg de l'Hôpital	499,12
SECTION DE FONCTIONNEMENT – TOTAL		(II) 0,00
011	Charges à caractère général (4)	0,00
012	Charges de personnel et frais assimilés (4)	0,00
014	Atténuations de produits	0,00
016	APA	0,00
017	RSA / Régularisations de RMI	0,00
65	Autres charges de gestion courante (4)	0,00
6586	Frais fonctionnement des groupes d'élus	0,00
66	Charges financières	0,00
67	Charges spécifiques (4)	0,00

(1) Il s'agit des restes à réaliser établis conformément à la comptabilité d'engagement annuelle. Ces restes à réaliser seront repris au BP ou au BS N+1.

(2) Suivant le niveau de vote retenu par l'assemblée délibérante.

(3) Hors dépenses imputées au chapitre 018.

(4) Hors dépenses imputées aux chapitres 016 et 017.

(5) Le chapitre 204 « Subventions d'équipement versées » est un chapitre globalisé regroupant les comptes 204 et 2324.

I – INFORMATIONS GENERALES

EXECUTION DU BUDGET – RAR RECETTES

DETAIL DES RESTES A REALISER N EN RECETTES (1)

Chap. / art. (2)	Libellé	Titres restant à émettre
SECTION D'INVESTISSEMENT – TOTAL		(III) 222 686,00
018	RSA	0,00
024	Produits des cessions d'immobilisations	0,00
10	Dotations, fonds divers et réserves	0,00
13	Subventions d'investissement (reçues) (3)	159 436,00
16	Emprunts et dettes assimilées	0,00
18	Cpte de liaison : affectation (BA,régie)	0,00
20	Immobilisations incorporelles (sauf 204) (3)	0,00
204	Subventions d'équipement versées (3) (5)	0,00
21	Immobilisations corporelles (3)	0,00
22	Immobilisations reçues en affectation (3)	0,00
23	Immobilisations en cours (sauf 2324) (3)	0,00
26	Participations et créances rattachées	0,00
27	Autres immobilisations financières (3)	0,00
45	Chapitres d'opérations pour compte de tiers	63 250,00
458204	Travaux avenue de Valence / Faubourg de l'Hôpital	63 250,00
SECTION DE FONCTIONNEMENT – TOTAL		(IV) 0,00
70	Prod. services, domaine, ventes diverses	0,00
73	Impôts et taxes	0,00
731	Fiscalité locale	0,00
74	Dotations et participations (4)	0,00
75	Autres produits de gestion courante (4)	0,00
013	Atténuations de charges (4)	0,00
016	APA	0,00
017	RSA / Régularisations de RMI	0,00
76	Produits financiers	0,00
77	Produits spécifiques (4)	0,00

(1) Il s'agit des restes à réaliser établis conformément à la comptabilité d'engagement annuelle. Ces restes à réaliser seront repris au BP ou au BS N+1.

(2) Suivant le niveau de vote retenu par l'assemblée délibérante.

(3) Hors recettes imputées au chapitre 018.

(4) Hors recettes imputées aux chapitres 016 et 017.

(5) Le chapitre 204 « Subventions d'équipement versées » est un chapitre globalisé regroupant les comptes 204 et 2324.



II – PRESENTATION GENERALE

VUE D'ENSEMBLE – EXECUTION DU BUDGET

		DEPENSES		RECETTES	
REALISATIONS DE L'EXERCICE (mandats et titres)	Section de fonctionnement	A	5 593 829,75	G	6 245 884,92
	Section d'investissement	B	2 125 547,29	H	1 670 019,00
		+		+	
REPORTS DE L'EXERCICE N-1	Report en section de fonctionnement (002)	C	0,00	I	1 310 440,88
	Report en section d'investissement (001)	D	343 516,51	J	0,00
		(si déficit)		(si excédent)	
		(si déficit)		(si excédent)	
		=		=	
TOTAL EXERCICE (réalisations + reports N-1)		= A + B + C + D	8 062 893,55	= G + H + I + J	9 226 344,80
RESTES A REALISER A REPORTER EN N+1 (1)	Section de fonctionnement	E	0,00	K	0,00
	Section d'investissement	F	245 332,63	L	222 686,00
	TOTAL des restes à réaliser à reporter en N+1	= E + F	245 332,63	= K + L	222 686,00
RESULTAT CUMULE	Section de fonctionnement	= A + C + E	5 593 829,75	= G + I + K	7 556 325,80
	Section d'investissement	= B + D + F	2 714 396,43	= H + J + L	1 892 705,00
	TOTAL CUMULE	= A + B + C + D + E + F	8 308 226,18	= G + H + I + J + K + L	9 449 030,80

(1) Les restes à réaliser de la section de fonctionnement correspondent : en dépenses, aux dépenses engagées non mandatées et non rattachées telles qu'elles ressortissent de la comptabilité des engagements ; et en recettes, aux recettes certaines n'ayant pas donné lieu à l'émission d'un titre et non rattachées.

Les restes à réaliser de la section d'investissement correspondent : en dépenses, aux dépenses engagées non mandatées au 31/12 de l'exercice telles qu'elles ressortissent de la comptabilité des engagements ; et en recettes, aux recettes certaines n'ayant pas donné lieu à l'émission d'un titre au 31/12 de l'exercice.

II – PRESENTATION GENERALE

EQUILIBRE FINANCIER – INVESTISSEMENT

SECTION D'INVESTISSEMENT – REALISATIONS

(y compris les restes à réaliser N-1)

Chap.	Libellé	Mandats	Titres
018	RSA	0,00	0,00
13	Subventions d'investissement (reçues) (sauf 138) (1)		374 713,18
16	Emprunts et dettes assimilées (2)		0,00
20	Immobilisations incorporelles (sauf 204) (y compris opérations) (1)	76 486,47	0,00
204	Subventions d'équipement versées (y compris opérations) (1) (11)	194 556,00	0,00
21	Immobilisations corporelles (y compris opérations) (1)	1 043 754,12	0,00
22	Immobilisations reçues en affectation (y compris opérations) (1) (3)	0,00	0,00
23	Immobilisations en cours (sauf 2324) (y compris opérations) (1)	272 997,06	0,00
Total des réalisations d'équipement		1 587 793,65	374 713,18
10	Dotations, fonds divers et réserves (4)	0,00	296 619,00
13	Subventions d'investissement (1) (5)	0,00	0,00
16	Emprunts et dettes assimilées	291 023,68	0,00
18	Cpte de liaison : affectation (BA,régie) (6)	0,00	0,00
26	Participations et créances rattachées	0,00	0,00
27	Autres immobilisations financières (1)	0,00	2 000,00
Total des réalisations financières		291 023,68	298 619,00
45...	Chapitres d'opérations pour compte de tiers (7)	62 750,88	0,00
Total des réalisations réelles en investissement		I 1 941 568,21	II 673 332,18
040	Opérations ordre transf. entre sections (8) (9)	29 407,99	552 798,03
041	Opérations patrimoniales (8)	154 571,09	154 571,09
Total des réalisations d'ordre en investissement		III 183 979,08	IV 707 369,12

TOTAL DES OPERATIONS D'INVESTISSEMENT DE L'EXERCICE

TOTAL	I + III	II + IV
2 125 547,29	1 380 701,30	

RESULTATS ANTERIEURS

001 Solde d'exécution de la section d'investissement N-1 reporté	V 343 516,51	VI 0,00
1068 Excédents de fonctionnement capitalisés		VII 289 317,70

TOTAL CUMULE DE LA SECTION D'INVESTISSEMENT

TOTAL DE LA SECTION	I + III + V	II + IV + VI + VII
2 469 063,80	1 670 019,00	
SOLDE D'EXECUTION (recettes – dépenses) (10)	-799 044,80	

(1) Hors dépenses et recettes imputées au chapitre 018.

(2) Sauf 165, 166 et 16449.

(3) En dépenses, le chapitre 22 retrace les travaux d'investissement réalisés sur les biens reçus en affectation. En recette, il retrace, le cas échéant, l'annulation de tels travaux effectués sur un exercice antérieur.

(4) En recettes, sauf 1068.

(5) En recettes, détail du 138.

(6) A servir uniquement lorsque la collectivité effectue une dotation initiale en espèces au profit d'un service public non personnalisé qu'elle crée.

(7) Seul le total des opérations pour compte de tiers figure sur cet état (voir le détail en IV-B5).

(8) DI 040 = RF 042 ; RI 040 = DF 042 ; DI 041 = RI 041.

(9) Les comptes 15, 29, 39, 49 et 59 peuvent figurer dans le détail du chapitre si la collectivité a opté pour le régime des provisions budgétaires, conformément aux dispositions législatives et réglementaires applicables.

(10) Mettre le signe (-) en cas de déficit ou (+) en cas d'excédent.

(11) Le chapitre 204 « Subventions d'équipement versées » est un chapitre globalisé regroupant les comptes 204 et 2324.

II – PRESENTATION GENERALE EQUILIBRE FINANCIER – FONCTIONNEMENT

SECTION DE FONCTIONNEMENT – REALISATIONS (y compris les restes à réaliser et rattachements N-1)

MANDATS EMIS		TITRES EMIS	
OPERATIONS REELLES ET MIXTES			
011 Charges à caractère général (1)	1 761 615,23	70 Prod. services, domaine, ventes diverses	601 108,66
012 Charges de personnel et frais assimilés (1)	2 456 399,43	73 Impôts et taxes (sauf 731)	464 152,00
		731 Fiscalité locale	3 634 436,08
		74 Dotations et participations (1)	995 326,19
65 Autres charges de gestion courante (sauf 6586) (1)	620 883,73	75 Autres produits de gestion courante (1)	359 834,91
6586 Frais fonctionnement des groupes d'élus	0,00		
014 Atténuations de produits	138 295,46	013 Atténuations de charges (1)	147 717,68
016 APA	0,00	016 APA	0,00
017 RSA / Régularisations de RMI	0,00	017 RSA / Régularisations de RMI	0,00
Total dépenses de gestion des services	4 977 193,85	Total recettes de gestion des services	6 202 575,52
66 Charges financières	32 330,11	76 Produits financiers	1 216,73
67 Charges spécifiques (1)	31 228,50	77 Produits spécifiques (1)	12 684,68
68 Dotations aux provisions, dépréciations (semi-budgétaires) (1)	279,26	78 Reprises amort., dépréciations, prov. (semi-budgétaires) (1)	0,00
TOTAL DEPENSES REELLES ET MIXTES	I 5 041 031,72	TOTAL RECETTES REELLES ET MIXTES	II 6 216 476,93

OPERATIONS D'ORDRE (2)			
042 Opérations ordre transf. entre sections (3)	552 798,03	042 Opérations ordre transf. entre sections (3)	29 407,99
043 Opérations ordre intérieur de la section	0,00	043 Opérations ordre intérieur de la section	0,00
TOTAL DEPENSES D'ORDRE	III 552 798,03	TOTAL RECETTES D'ORDRE	IV 29 407,99

TOTAL DES DEPENSES DE L'EXERCICE	I + III 5 593 829,75	TOTAL DES RECETTES DE L'EXERCICE	II + IV 6 245 884,92
-----------------------------------------	-----------------------------	-----------------------------------------	-----------------------------

RESULTAT REPORTE DE N-1			
002 Résultat de fonctionnement reporté	V 0,00	002 Résultat de fonctionnement reporté	VI 1 310 440,88

TOTAL DES DEPENSES DE LA SECTION DE FONCTIONNEMENT	I + III + V 5 593 829,75	TOTAL DES RECETTES DE LA SECTION DE FONCTIONNEMENT	II + IV + VI 7 556 325,80
-----------------------------------------------------------	---------------------------------	-----------------------------------------------------------	----------------------------------

SOLDE D'EXECUTION (recettes – dépenses) (4)	1 962 496,05
----------------------------------------------------	---------------------

(1) Hors dépenses et recettes imputées aux chapitres 016 et 017.

(2) DF 042 = RI 040 ; RF 042 = DI 040 ; DF 043 = RF 043.

(3) Les comptes 68 et 78 peuvent figurer dans le détail du chapitre si la collectivité a opté pour le régime des provisions budgétaires, conformément aux dispositions législatives et réglementaires applicables.

(4) Mettre le signe (-) en cas de déficit ou (+) en cas d'excédent.

II – PRESENTATION GENERALE

BALANCE GENERALE – DEPENSES

MANDATS EMIS (y compris sur les restes à réaliser N-1)

INVESTISSEMENT		Opérations réelles (1)	Opérations d'ordre (2)	TOTAL Réalisé
10	Dotations, fonds divers et réserves	0,00	0,00	0,00
13	Subventions d'investissement (3)	0,00	13 978,00	13 978,00
15	Provisions pour risques et charges (4)		0,00	0,00
16	Emprunts et dettes assimilées (sauf 1688 non budgétaire)	291 023,68	0,00	291 023,68
18	Cpte de liaison : affectation (BA,régie)	(7) 0,00		0,00
	Total des opérations d'équipement	1 393 237,65		1 393 237,65
19	Neutral. et régul. d'opérations		0,00	0,00
20	Immobilisations incorporelles (sauf 204) (3) (5)	0,00	0,00	0,00
204	Subventions d'équipement versées (3) (5) (10)	194 556,00	90 000,00	284 556,00
21	Immobilisations corporelles (3) (5)	0,00	67 586,52	67 586,52
22	Immobilisations reçues en affectation (3) (5)	(8) 0,00	0,00	0,00
23	Immobilisations en cours (sauf 2324) (3) (5)	0,00	12 414,56	12 414,56
018	RSA	0,00	0,00	0,00
26	Participations et créances rattachées	0,00	0,00	0,00
27	Autres immobilisations financières (3)	0,00	0,00	0,00
28	Amortissement des immobilisations (reprises)		0,00	0,00
29	Dépréciations des immobilisations (4)		0,00	0,00
39	Dépréciation des stocks et en-cours (4)		0,00	0,00
3...	Stocks et en-cours		0,00	0,00
198	Neutralisation des amortissements		0,00	0,00
45	Chapitres d'opérations pour compte de tiers (6)	62 750,88	0,00	62 750,88
481	Charges à rép. sur plusieurs exercices		0,00	0,00
49	Dépréciation des comptes de tiers (4)		0,00	0,00
59	Dépréciation des comptes financiers (4)		0,00	0,00
Dépenses d'investissement – Total		1 941 568,21	183 979,08	2 125 547,29

Pour information D 001 Solde d'exécution négatif reporté

343 516,51

FONCTIONNEMENT		Opérations réelles (1)	Opérations d'ordre (2)	TOTAL Réalisé
011	Charges à caractère général (9)	1 761 615,23		1 761 615,23
012	Charges de personnel et frais assimilés (9)	2 456 399,43		2 456 399,43
014	Atténuations de produits	138 295,46		138 295,46
016	APA	0,00		0,00
017	RSA / Régularisations de RMI	0,00		0,00
60	Achats et variation des stocks		0,00	0,00
65	Autres charges de gestion courante (sauf 6586) (9)	620 883,73	0,00	620 883,73
6586	Frais fonctionnement des groupes d'élus	0,00		0,00
66	Charges financières	32 330,11	0,00	32 330,11
67	Charges spécifiques (9)	31 228,50	11 800,00	43 028,50
68	Dot. aux amortissements et provisions (9)	279,26	540 998,03	541 277,29
71	Production stockée (ou déstockage)		0,00	0,00
Dépenses de fonctionnement – Total		5 041 031,72	552 798,03	5 593 829,75

Pour information D 002 Résultat négatif reporté

0,00

(1) Y compris les opérations relatives au rattachement et les opérations d'ordre semi-budgétaires.

(2) Voir la liste des opérations d'ordre de l'instruction budgétaire et comptable M. 57.

(3) Hors dépenses imputées au chapitre 018.

(4) Ces chapitres ne sont à renseigner que si la collectivité applique le régime des provisions budgétaires, conformément aux dispositions législatives et réglementaires applicables.

(5) Hors chapitres opérations.

(6) Seul le total des opérations pour compte de tiers figure sur cet état (voir le détail en IV-B5).

(7) A utiliser uniquement dans le cas où la collectivité effectuerait une dotation initiale au profit d'un service public doté de la seule autonomie financière.

(8) A utiliser uniquement dans le cas où la collectivité effectuerait des dépenses sur des biens affectés.

(9) Hors dépenses imputées aux chapitres 016 et 017.

(10) Le chapitre 204 « Subventions d'équipement versées » est un chapitre globalisé regroupant les comptes 204 et 2324.

II – PRESENTATION GENERALE

BALANCE GENERALE – RECETTES

TITRES EMIS (y compris les restes à réaliser sur N-1)

INVESTISSEMENT		Opérations réelles (1)	Opérations d'ordre (2)	TOTAL Réalisé
10	Dotations, fonds divers et réserves (sauf 1068)	296 619,00	0,00	296 619,00
13	Subventions d'investissement (reçues) (3)	374 713,18	8 699,00	383 412,18
15	Provisions pour risques et charges (4)		0,00	0,00
16	Emprunts et dettes assimilées (sauf 1688 non budgétaire)	0,00	0,00	0,00
18	Cpte de liaison : affectation (BA,régie)	(6) 0,00		0,00
19	Neutral. et régul. d'opérations		7 460,00	7 460,00
20	Immobilisations incorporelles (sauf 204) (3)	0,00	55 872,09	55 872,09
204	Subventions d'équipement versées (3) (9)	0,00	0,00	0,00
21	Immobilisations corporelles (3)	0,00	94 340,00	94 340,00
22	Immobilisations reçues en affectation (3)	(7) 0,00	0,00	0,00
23	Immobilisations en cours (sauf 2324) (3)	0,00	0,00	0,00
018	RSA	0,00	0,00	0,00
26	Participations et créances rattachées	0,00	0,00	0,00
27	Autres immobilisations financières (3)	2 000,00	0,00	2 000,00
28	Amortissement des immobilisations		540 998,03	540 998,03
29	Dépréciations des immobilisations (4)		0,00	0,00
39	Dépréciation des stocks et en-cours (4)		0,00	0,00
3...	Stocks et en-cours		0,00	0,00
45	Chapitres d'opérations pour compte de tiers (5)	0,00	0,00	0,00
481	Charges à rép. sur plusieurs exercices		0,00	0,00
49	Dépréciation des comptes de tiers (4)		0,00	0,00
59	Dépréciation des comptes financiers (4)		0,00	0,00
Recettes d'investissement – Total		673 332,18	707 369,12	1 380 701,30

1068 Excédent de fonctionnement capitalisé N-1 **289 317,70**

Pour information R001 Solde d'exécution positif reporté **0,00**

FONCTIONNEMENT		Opérations réelles (1)	Opérations d'ordre (2)	TOTAL Réalisé
013	Atténuations de charges (8)	147 717,68		147 717,68
016	APA	0,00		0,00
017	RSA / Régularisations de RMI	0,00		0,00
60	Achats et variation des stocks		0,00	0,00
70	Prod. services, domaine, ventes diverses	601 108,66		601 108,66
71	Production stockée (ou déstockage)		0,00	0,00
72	Production immobilisée		15 429,99	15 429,99
73	Impôts et taxes (sauf 731)	464 152,00		464 152,00
731	Fiscalité locale	3 634 436,08		3 634 436,08
74	Dotations et participations (8)	995 326,19		995 326,19
75	Autres produits de gestion courante(8)	359 834,91	0,00	0,00
76	Produits financiers	1 216,73	0,00	1 216,73
77	Produits spécifiques (8)	12 684,68	13 978,00	26 662,68
78	Reprise sur amortissements et provisions (8)	0,00	0,00	0,00
79	Transferts de charges		0,00	0,00
Recettes de fonctionnement – Total		6 216 476,93	29 407,99	6 245 884,92

Pour information R002 Résultat positif reporté **1 310 440,88**

(1) Y compris les opérations relatives au rattachement et les opérations d'ordre semi-budgétaires.

(2) Voir la liste des opérations d'ordre de l'instruction budgétaire et comptable M. 57.

(3) Hors recettes imputées au chapitre 018.

(4) Ces chapitres ne sont à renseigner que si la collectivité applique le régime des provisions budgétaires, conformément aux dispositions législatives et réglementaires applicables.

(5) Seul le total des opérations pour compte de tiers figure sur cet état (voir le détail en IV-B5).

(6) A utiliser uniquement dans le cas où la collectivité effectuerait une dotation initiale au profit d'un service public doté de la seule autonomie financière.



(7) A utiliser uniquement dans le cas où la collectivité effectuerait des dépenses sur des biens affectés.

(8) Hors recettes imputées aux chapitres 016 et 017.

(9) Le chapitre 204 « Subventions d'équipement versées » est un chapitre globalisé regroupant les comptes 204 et 2324.



III – ADOPTION DU CA

SECTION D'INVESTISSEMENT – VUE D'ENSEMBLE – DEPENSES

Chapitre		Crédits ouverts (BP + DM + RAR N-1)	Réalizations Mandats émis	Restes à réaliser au 31/12 (1)	Crédits sans emploi (2)	Pour information, réalisations gérées dans le cadre d'une AP	Pour information, réalisations gérées hors AP
TOTAL		2 998 157,90	2 125 547,29	245 332,63	627 277,98	0,00	2 125 547,29
018	RSA	0,00	0,00	0,00	0,00	0,00	0,00
20	Immobilisations incorporelles (sauf 204)	0,00	0,00	0,00	0,00	0,00	0,00
204	Subventions d'équipement versées (7)	194 556,00	194 556,00	0,00	0,00	0,00	194 556,00
21	Immobilisations corporelles	0,00	0,00	0,00	0,00	0,00	0,00
22	Immobilisations reçues en affectation	0,00	0,00	0,00	0,00	0,00	0,00
23	Immobilisations en cours (sauf 2324)	0,00	0,00	0,00	0,00	0,00	0,00
	Total des opérations d'équipement (3)	2 154 351,90	1 393 237,65	244 833,51	516 280,74	0,00	1 393 237,65
Total des dépenses d'équipement		2 348 907,90	1 587 793,65	244 833,51	516 280,74	0,00	1 587 793,65
10	Dotations, fonds divers et réserves	0,00	0,00	0,00	0,00		0,00
13	Subventions d'investissement	0,00	0,00	0,00	0,00		0,00
16	Emprunts et dettes assimilées (sauf 1688 non budgétaire)	297 000,00	291 023,68	0,00	5 976,32		291 023,68
18	Cpte de liaison : affectation (BA,régie)	0,00	0,00	0,00	0,00		0,00
26	Participations et créances rattachées	0,00	0,00	0,00	0,00	0,00	0,00
27	Autres immobilisations financières	0,00	0,00	0,00	0,00	0,00	0,00
Total des dépenses financières		297 000,00	291 023,68	0,00	5 976,32	0,00	291 023,68
45	Chapitres d'opérations pour compte de tiers (4)	63 250,00	62 750,88	499,12	0,00	0,00	62 750,88
Total des dépenses réelles		2 709 157,90	1 941 568,21	245 332,63	522 257,06	0,00	1 941 568,21
040	Opérations ordre transf. entre sections (5)	54 000,00	29 407,99		24 592,01		29 407,99
041	Opérations patrimoniales (6)	235 000,00	154 571,09		80 428,91		154 571,09
Total des dépenses d'ordre		289 000,00	183 979,08		105 020,92		183 979,08
Pour information : D001 Solde d'exécution négatif reporté		343 516,51					
Total des dépenses d'investissement cumulées		3 341 674,41	2 469 063,80	245 332,63	627 277,98	0,00	2 125 547,29

(1) Dépenses engagées non mandatées.

(2) Crédits sans emploi = crédits ouverts - réalisations - RAR au 31/12.

(3) Voir l'état III-A2.1 pour le détail des opérations d'équipement.

(4) Voir l'état IV-B5 pour le détail des opérations pour compte de tiers.

(5) Cf. définition du chapitre des opérations d'ordre (*DI 040 = RF 042*).

(6) Cf. définition du chapitre des opérations d'ordre (*DI 041 = RI 041*).

(7) Le chapitre 204 « Subventions d'équipement versées » est un chapitre globalisé regroupant les comptes 204 et 2324.

Envoyé en préfecture le 02/04/2024

Reçu en préfecture le 02/04/2024

Publié le



ID : 026-212600647-20240328-20240328_07-DE

III – ADOPTION DU CA

SECTION D'INVESTISSEMENT – VUE D'ENSEMBLE – RECETTES

A

Chapitre		Crédits ouverts (BP + DM + RAR N-1)	Réalizations Titres émis	Restes à réaliser au 31/12 (1)	Crédits sans emploi (2)
TOTAL		3 341 674,41	1 670 019,00	222 686,00	1 448 969,41
018	RSA	0,00	0,00	0,00	0,00
13	Subventions d'investissement (hors 138)	766 200,71	374 713,18	159 436,00	232 051,53
16	Emprunts et dettes assimilées (hors 16449, 165, 166 et 1688 non budgétaire)	0,00	0,00	0,00	0,00
20	Immobilisations incorporelles (sauf 204)	0,00	0,00	0,00	0,00
204	Subventions d'équipement versées (9)	0,00	0,00	0,00	0,00
21	Immobilisations corporelles	0,00	0,00	0,00	0,00
22	Immobilisations reçues en affectation	0,00	0,00	0,00	0,00
23	Immobilisations en cours (sauf 2324)	0,00	0,00	0,00	0,00
Total des recettes d'équipement		766 200,71	374 713,18	159 436,00	232 051,53
10	Dotations, fonds divers et réserves	608 366,99	585 936,70	0,00	22 430,29
138	Autres subventions invest. non transf.	0,00	0,00	0,00	0,00
16	Emprunts et dettes assimilées (16449, 165 et 166)	0,00	0,00	0,00	0,00
18	Cpte de liaison : affectation (BA,régie)	0,00	0,00	0,00	0,00
26	Participations et créances rattachées	0,00	0,00	0,00	0,00
27	Autres immobilisations financières	2 000,00	2 000,00	0,00	0,00
024	Produits des cessions d'immobilisations	0,00		0,00	
Total des recettes financières		610 366,99	587 936,70	0,00	22 430,29
45	Chapitres d'opérations pour compte de tiers (3)	63 250,00	0,00	63 250,00	0,00
Total des recettes réelles		1 439 817,70	962 649,88	222 686,00	254 481,82
021	Virement de la section de fonctionnement (4)	1 106 856,71			
040	Opérations ordre transf. entre sections (5) (6) (7)	560 000,00	552 798,03		7 201,97
041	Opérations patrimoniales (8)	235 000,00	154 571,09		80 428,91
Total des recettes d'ordre		1 901 856,71	707 369,12		1 194 487,59
Pour information : R001 Solde d'exécution positif reporté		0,00			
Total des recettes d'investissement cumulées		3 341 674,41	1 670 019,00	222 686,00	1 448 969,41

(1) Recettes justifiées non titrées.

(2) Crédits sans emploi = crédits ouverts - réalisations - RAR au 31/12.

(3) Voir l'état IV-B5 pour le détail des opérations pour compte de tiers.

(4) Pour mémoire, crédits ouverts au budget mais ne faisant pas l'objet d'émission de titres (opérations sans réalisation).

(5) Cf. définition du chapitre des opérations d'ordre (DI 040 = RF 042).

(6) Les comptes 15, 29, 39, 49 et 59 peuvent figurer dans le détail du chapitre si la collectivité a opté pour le régime des provisions budgétaires, conformément aux dispositions législatives et réglementaires applicables.

(7) Aucune prévision budgétaire ne doit figurer à l'article 192 (cf. chapitre 024 « produit des cessions d'immobilisations »).

(8) Cf. définition du chapitre des opérations d'ordre (DI 041 = RI 041).

(9) Le chapitre 204 « Subventions d'équipement versées » est un chapitre globalisé regroupant les comptes 204 et 2324.



III – ADOPTION DU CA

SECTION D'INVESTISSEMENT – DEPENSES – DETAIL PAR ARTICLE

Chap. / art. (1)		Crédits ouverts (BP + DM + RAR N-1)	Réalisations Mandats émis	Restes à réaliser au 31/12 (2)	Crédits sans emploi (3)	Pour information, réalisations gérées dans le cadre d'une AP	Pour information, réalisations gérées hors AP
TOTAL		2 998 157,90	2 125 547,29	245 332,63	627 277,98	0,00	2 125 547,29
018	RSA	0,00	0,00	0,00	0,00	0,00	0,00
20	Immobilisations incorporelles (sauf 204)	0,00	0,00	0,00	0,00	0,00	0,00
204	Subventions d'équipement versées (9)	194 556,00	194 556,00	0,00	0,00	0,00	194 556,00
2046	Attributions compensation investissement	194 556,00	194 556,00	0,00	0,00	0,00	194 556,00
21	Immobilisations corporelles	0,00	0,00	0,00	0,00	0,00	0,00
22	Immobilisations reçues en affectation	0,00	0,00	0,00	0,00	0,00	0,00
23	Immobilisations en cours (sauf 2324)	0,00	0,00	0,00	0,00	0,00	0,00
	Total des opérations d'équipement (4)	2 154 351,90	1 393 237,65	244 833,51	516 280,74	0,00	1 393 237,65
Total des dépenses d'équipement		2 348 907,90	1 587 793,65	244 833,51	516 280,74	0,00	1 587 793,65
10	Dotations, fonds divers et réserves	0,00	0,00	0,00	0,00		0,00
13	Subventions d'investissement	0,00	0,00	0,00	0,00		0,00
16	Emprunts et dettes assimilées (sauf le 1688 non budgétaire)	297 000,00	291 023,68	0,00	5 976,32		291 023,68
1641	Emprunts en euros	292 000,00	291 023,68	0,00	976,32		291 023,68
165	Dépôts et cautionnements reçus	5 000,00	0,00	0,00	5 000,00		0,00
18	Cpte de liaison : affectation (BA,régie)	0,00	0,00	0,00	0,00		0,00
26	Participations et créances rattachées	0,00	0,00	0,00	0,00	0,00	0,00
27	Autres immobilisations financières	0,00	0,00	0,00	0,00	0,00	0,00
Total des dépenses financières		297 000,00	291 023,68	0,00	5 976,32	0,00	291 023,68
45...	Opérations pour compte de tiers (5)	63 250,00	62 750,88	499,12	0,00	0,00	62 750,88
458104	Travaux avenue de Valence / Faubourg de l'Hôpital	63 250,00	62 750,88	499,12	0,00	0,00	62 750,88
Total des dépenses réelles		2 709 157,90	1 941 568,21	245 332,63	522 257,06	0,00	1 941 568,21
040	Opérations ordre transf. entre sections (6)	54 000,00	29 407,99		24 592,01		29 407,99
	Reprise sur autofinancement antérieur	14 000,00	13 978,00		22,00		13 978,00
13911	Subv. transf. Etat et etabl. nationaux	2 700,00	2 732,00		-32,00		2 732,00
13918	Autres subventions d'équipement transf.	11 300,00	11 246,00		54,00		11 246,00
	Charges transférées (7)	40 000,00	15 429,99		24 570,01		15 429,99
2128	Autres agencements et aménagements	0,00	7 812,19		-7 812,19		7 812,19
21312	Bâtiments scolaires	20 000,00	0,00		20 000,00		0,00

COMMUNE DE CHABEUIL - BUDGET PRINCIPAL - CA - 2023

Envoyé en préfecture le 02/04/2024

Reçu en préfecture le 02/04/2024

Chap. / art. (1)		Crédits ouverts (BP + DM + RAR N-1)	Réalisations Mandats émis	Restes à réaliser au 31/12 (2)	Crédits sans emploi (3)	Pour réalisation, dans le cadre d'une AP	Pour information, réalisations gérées hors AP
21318	Autres bâtiments publics	20 000,00	0,00		20 000,00		0,00
21351	Bâtiments publics	0,00	7 617,80		-7 617,80		7 617,80
041	Opérations patrimoniales (8)	235 000,00	154 571,09		80 428,91		154 571,09
204412	Sub nat org pub - Bât. et installations	103 000,00	90 000,00		13 000,00		90 000,00
2112	Terrains de voirie	40 000,00	8 699,00		31 301,00		8 699,00
2128	Autres agencements et aménagement	42 000,00	38 041,53		3 958,47		38 041,53
21312	Bâtiments scolaires	0,00	840,00		-840,00		840,00
21314	Bâtiments culturels et sportifs	0,00	1 014,00		-1 014,00		1 014,00
21318	Autres bâtiments publics	0,00	3 562,00		-3 562,00		3 562,00
2315	Install., matériel et outill. technique	50 000,00	12 414,56		37 585,44		12 414,56
Total des dépenses d'ordre		289 000,00	183 979,08		105 020,92		183 979,08

(1) Détailler les articles conformément au plan de comptes.

(2) Dépenses engagées non mandatées.

(3) Crédits sans emploi = crédits ouverts – réalisations – RAR au 31/12.

(4) Voir état III-A2.1 pour le détail des opérations d'équipement.

(5) Il y a autant de ligne que d'opération pour compte de tiers.

(6) Cf. définition du chapitre des opérations d'ordre (DI 040 = RF 042).

(7) Aucune prévision budgétaire ne doit figurer à l'article 192 (cf. chapitre 024 « produit des cessions d'immobilisations »).

(8) Cf. définition du chapitre des opérations d'ordre (DI 041 = RI 041).

(9) Le chapitre 204 « Subventions d'équipement versées » est un chapitre globalisé regroupant les comptes 204 et 2324.



III – ADOPTION DU CA

SECTION D'INVESTISSEMENT – VUE D'ENSEMBLE DES OPERATIONS D'EQUIPEMENT

Vue d'ensemble des chapitres des opérations d'équipement

N° Opération	Libellé de l'opération	N° AP (1)	Crédits ouverts (BP + DM + RAR N-1)	Réalisations Mandats émis	Restes à réaliser au 31/12 (2)	Crédits sans emploi (3)	Cumul des réalisations	Pour information, réalisations gérées dans le cadre d'une AP	Pour information, réalisations gérées hors AP
TOTAL			2 154 351,90	1 393 237,65	244 833,51	516 280,74	17 693 155,09	0,00	1 393 237,65
12	ECOLES		133 452,00	102 484,89	4 753,44	26 213,67	3 678 808,68	0,00	102 484,89
13	VOIRIE		545 565,90	442 719,52	76 586,64	26 259,74	7 588 405,56	0,00	442 719,52
14	SIGNALISATION SECURITE VOIRIE		8 000,00	5 786,94	0,00	2 213,06	204 254,71	0,00	5 786,94
27	SECURITE		81 300,00	77 343,50	0,00	3 956,50	403 172,64	0,00	77 343,50
28	URBANISME		104 465,42	27 111,55	51 762,90	25 590,97	755 285,50	0,00	27 111,55
30	BAT COMMUNAUX		313 256,40	142 931,83	10 646,13	159 678,44	1 230 749,49	0,00	142 931,83
31	EQUIPEMENTS SPORTIFS		311 395,60	298 243,48	1 042,80	12 109,32	1 730 288,78	0,00	298 243,48
32	TENNIS		26 640,00	0,00	0,00	26 640,00	100 825,42	0,00	0,00
34	ENVIRONNEMENT		231 439,82	116 083,56	4 353,60	111 002,66	466 234,77	0,00	116 083,56
35	DIVERS		189 596,76	151 419,67	0,00	38 177,09	1 472 898,92	0,00	151 419,67
41	MAISON DES ASSOCIATIONS CUMINAL		209 240,00	29 112,71	95 688,00	84 439,29	62 230,62	0,00	29 112,71

(1) Colonne à renseigner uniquement lorsque l'opération d'équipement est afférente à une AP.

(2) Dépenses engagées non mandatées.

(3) Crédits sans emploi = crédits ouverts – réalisations – RAR au 31/12.



III – ADOPTION DU CA

SECTION D'INVESTISSEMENT – DETAIL DES OPERATIONS D'EQUIPEMENT

Cet état ne contient pas d'information.

III – ADOPTION DU CA

SECTION D'INVESTISSEMENT – DETAIL DES OPERATIONS D'EQUIPEMENT

(1) CHAPITRE DES OPERATIONS D'EQUIPEMENT N° : 12

LIBELLE : ECOLES

NON COMPRIS DANS UNE AUTORISATION DE PROGRAMME

DEPENSES

Chap./ art. (2)	Libellé	Crédits ouverts (BP + DM + RAR N-1)	Réalisations Mandats émis	Restes à réaliser au 31/12 (3)	Crédits sans emploi (4)	Pour information, cumul des réalisations (5)
DEPENSES		133 452,00	A1 102 484,89	4 753,44	26 213,67	A2 3 678 808,68
20	Immobilisations incorporelles (sauf 204)	2 112,00	4 958,19	3 912,00	-6 758,19	17 154,79
2031	Frais d'études	2 112,00	4 845,19	3 912,00	-6 645,19	7 851,39
2033	Frais d'insertion	0,00	113,00	0,00	-113,00	1 301,00
2051	Concessions, droits similaires	0,00	0,00	0,00	0,00	8 002,40
204	Subventions d'équipement versées (9)	0,00	0,00	0,00	0,00	0,00
21	Immobilisations corporelles	131 340,00	97 526,70	841,44	32 971,86	1 387 741,07
2128	Autres agencements et aménagements	0,00	35 566,20	0,00	-35 566,20	61 609,93
21312	Bâtiments scolaires	130 380,00	42 949,02	841,44	86 589,54	785 000,02
21318	Autres bâtiments publics	0,00	0,00	0,00	0,00	7 509,39
21351	Bâtiments publics	960,00	12 173,82	0,00	-11 213,82	33 527,95
2138	Autres constructions	0,00	0,00	0,00	0,00	118 120,85
2152	Installations de voirie	0,00	0,00	0,00	0,00	543,49
21568	Autre matériel, outillage incendie	0,00	0,00	0,00	0,00	802,91
215731	Matériel roulant	0,00	0,00	0,00	0,00	15 307,50
2158	Autres inst.,matériel,outil. techniques	0,00	0,00	0,00	0,00	873,80
21838	Autre matériel informatique	0,00	0,00	0,00	0,00	83 142,58
21841	Matériel de bureau et mobilier scolaire	0,00	258,95	0,00	-258,95	258,95
21848	Autres matériels de bureau et mobiliers	0,00	0,00	0,00	0,00	119 148,54
2188	Autres immobilisations corporelles	0,00	6 578,71	0,00	-6 578,71	161 895,16
22	Immobilisations reçues en affectation	0,00	0,00	0,00	0,00	0,00
23	Immobilisations en cours(sauf 2324)	0,00	0,00	0,00	0,00	2 273 912,82
2313	Constructions	0,00	0,00	0,00	0,00	2 251 057,86
238	Avances commandes immo corporelles	0,00	0,00	0,00	0,00	22 854,96

FINANCEMENT EXTERNE (pour information)

Chap./ art. (2)	Libellé	Crédits ouverts (BP + DM + RAR N-1)	Réalisations Titres émis	Restes à réaliser au 31/12 (3)	Crédits sans emploi (4)	Pour information, cumul des réalisations (5)
TOTAL RECETTES AFFECTEES (6)		0,00	B1 0,00	0,00	0,00	B2 260 815,00
13	Subventions d'investissement (reçues) (sauf le 138)	0,00	0,00	0,00	0,00	260 815,00
1321	Subv. non transf. Etat, établ. nationaux	0,00	0,00	0,00	0,00	12 049,51
1323	Subv. non transf. Départements	0,00	0,00	0,00	0,00	248 765,49
16	Emprunts et dettes assimilées (7)	0,00	0,00	0,00	0,00	0,00
20	Immobilisations incorporelles (sauf 204)	0,00	0,00	0,00	0,00	0,00
204	Subventions d'équipement versées (9)	0,00	0,00	0,00	0,00	0,00

COMMUNE DE CHABEUIL - BUDGET PRINCIPAL - CA - 2023

Envoyé en préfecture le 02/04/2024

Reçu en préfecture le 02/04/2024

SLOW

Chap./ art. (2)	Libellé	Crédits ouverts (BP + DM + RAR N-1)	Réalisations Titres émis	Restes à réaliser au 31/12 (3)	Crédits sans emploi	Crédits réservés
21	Immobilisations corporelles	0,00	0,00	0,00	0,00	0,00
22	Immobilisations reçues en affectation	0,00	0,00	0,00	0,00	0,00
23	Immobilisations en cours (sauf 2324)	0,00	0,00	0,00	0,00	0,00

Publié le 07/04/2024
 ID : 026-212600647-20240328-20240328_07-DE
 Pour information, le cumul des réalisations (5)

Solde du financement	Pour l'exercice	En cumulé
Recettes – Dépenses (8)	B1 - A1 -102 484,89	B2 - A2 -3 417 993,68

- (1) Ouvrir une page par chapitre d'opération.
- (2) Détailler les articles utilisés conformément au plan de comptes.
- (3) Dépenses engagées non mandatées ou recettes justifiées non titrées.
- (4) Crédits sans emploi = crédits ouverts – réalisations – RAR au 31/12.
- (5) Réalisations antérieures + réalisations de l'exercice.
- (6) Exceptionnellement, les comptes 20, 204, 21, 22 et 23 sont en recettes réelles en cas de réduction ou d'annulation de mandats donnant lieu à reversement.
- (7) Sauf 165, 166 et 16449.
- (8) Indiquer le signe algébrique.
- (9) Le chapitre 204 « Subventions d'équipement versées » est un chapitre globalisé regroupant les comptes 204 et 2324.

III – ADOPTION DU CA

SECTION D'INVESTISSEMENT – DETAIL DES OPERATIONS D'EQUIPEMENT

(1) CHAPITRE DES OPERATIONS D'EQUIPEMENT N° : 13

LIBELLE : VOIRIE

NON COMPRIS DANS UNE AUTORISATION DE PROGRAMME

DEPENSES

Chap./ art. (2)	Libellé	Crédits ouverts (BP + DM + RAR N-1)	Réalisations Mandats émis	Restes à réaliser au 31/12 (3)	Crédits sans emploi (4)	Pour information, cumul des réalisations (5)
DEPENSES		545 565,90	442 719,52	76 586,64	26 259,74	7 588 405,56
20	Immobilisations incorporelles (sauf 204)	62 784,00	15 052,56	31 262,26	16 469,18	54 291,42
2031	Frais d'études	62 784,00	15 052,56	31 262,26	16 469,18	50 003,36
2033	Frais d'insertion	0,00	0,00	0,00	0,00	4 288,06
204	Subventions d'équipement versées (9)	0,00	0,00	0,00	0,00	120 739,22
2041512	Subv. Grpt : Bâtiments, installations	0,00	0,00	0,00	0,00	52 813,65
2041582	Autres grpts - Bâtiments et installat°	0,00	0,00	0,00	0,00	67 925,57
21	Immobilisations corporelles	45 781,90	154 669,90	15 500,16	-124 388,16	469 182,39
2128	Autres agencements et aménagements	0,00	0,00	0,00	0,00	17 059,20
2151	Réseaux de voirie	0,00	105 408,00	0,00	-105 408,00	105 828,00
2152	Installations de voirie	0,00	42 300,00	15 500,16	-57 800,16	297 484,34
21538	Autres réseaux	0,00	0,00	0,00	0,00	22 247,50
2158	Autres inst.,matériel,outil. techniques	45 781,90	6 961,90	0,00	38 820,00	24 693,75
2188	Autres immobilisations corporelles	0,00	0,00	0,00	0,00	1 869,60
22	Immobilisations reçues en affectation	0,00	0,00	0,00	0,00	0,00
23	Immobilisations en cours (sauf 2324)	437 000,00	272 997,06	29 824,22	134 178,72	6 944 192,53
2315	Install., matériel et outill. technique	437 000,00	272 997,06	29 824,22	134 178,72	6 899 292,53
238	Avances commandes immo corporelles	0,00	0,00	0,00	0,00	44 900,00

FINANCEMENT EXTERNE (pour information)

Chap./ art. (2)	Libellé	Crédits ouverts (BP + DM + RAR N-1)	Réalisations Titres émis	Restes à réaliser au 31/12 (3)	Crédits sans emploi (4)	Pour information, cumul des réalisations (5)
TOTAL RECETTES AFFECTEES (6)		0,00	6 846,00	0,00	-6 846,00	790 359,09
13	Subventions d'investissement (reçues) (sauf le 138)	0,00	6 846,00	0,00	-6 846,00	790 359,09
1321	Subv. non transf. Etat, établ. nationaux	0,00	0,00	0,00	0,00	61 928,00
1322	Subv. non transf. Régions	0,00	0,00	0,00	0,00	74 800,00
1323	Subv. non transf. Départements	0,00	0,00	0,00	0,00	437 525,98
13258	Subv. non transf. Autres groupements	0,00	0,00	0,00	0,00	2 872,00
1345	Amendes radars automatiques et de police	0,00	6 846,00	0,00	-6 846,00	213 233,11
16	Emprunts et dettes assimilées (7)	0,00	0,00	0,00	0,00	0,00
20	Immobilisations incorporelles (sauf 204)	0,00	0,00	0,00	0,00	0,00
204	Subventions d'équipement versées (9)	0,00	0,00	0,00	0,00	0,00
21	Immobilisations corporelles	0,00	0,00	0,00	0,00	0,00
22	Immobilisations reçues en affectation	0,00	0,00	0,00	0,00	0,00
23	Immobilisations en cours (sauf 2324)	0,00	0,00	0,00	0,00	0,00

Envoyé en préfecture le 02/04/2024
 Reçu en préfecture le 02/04/2024
 Publié le 
 ID : 026-212600647-20240328-20240328_07-DE

Solde du financement	Pour l'exercice		
Recettes – Dépenses (8)	B1 - A1	-435 873,52	B2 - A2 -6 798 046,47

- (1) Ouvrir une page par chapitre d'opération.
- (2) Détailler les articles utilisés conformément au plan de comptes.
- (3) Dépenses engagées non mandatées ou recettes justifiées non titrées.
- (4) Crédits sans emploi = crédits ouverts – réalisations – RAR au 31/12.
- (5) Réalisations antérieures + réalisations de l'exercice.
- (6) Exceptionnellement, les comptes 20, 204, 21, 22 et 23 sont en recettes réelles en cas de réduction ou d'annulation de mandats donnant lieu à reversement.
- (7) Sauf 165, 166 et 16449.
- (8) Indiquer le signe algébrique.
- (9) Le chapitre 204 « Subventions d'équipement versées » est un chapitre globalisé regroupant les comptes 204 et 2324.

III – ADOPTION DU CA

SECTION D'INVESTISSEMENT – DETAIL DES OPERATIONS D'EQUIPEMENT

(1) CHAPITRE DES OPERATIONS D'EQUIPEMENT N° : 14

LIBELLE : SIGNALISATION SECURITE VOIRIE

NON COMPRIS DANS UNE AUTORISATION DE PROGRAMME

DEPENSES

Chap./ art. (2)	Libellé	Crédits ouverts (BP + DM + RAR N-1)	Réalisations Mandats émis	Restes à réaliser au 31/12 (3)	Crédits sans emploi (4)	Pour information, cumul des réalisations (5)
DEPENSES		8 000,00	5 786,94	0,00	2 213,06	204 254,71
20	Immobilisations incorporelles (sauf 204)	0,00	0,00	0,00	0,00	2 507,52
2031	Frais d'études	0,00	0,00	0,00	0,00	2 160,00
2033	Frais d'insertion	0,00	0,00	0,00	0,00	347,52
204	Subventions d'équipement versées (9)	0,00	0,00	0,00	0,00	0,00
21	Immobilisations corporelles	8 000,00	5 786,94	0,00	2 213,06	201 747,19
2152	Installations de voirie	8 000,00	5 786,94	0,00	2 213,06	201 213,85
2188	Autres immobilisations corporelles	0,00	0,00	0,00	0,00	533,34
22	Immobilisations reçues en affectation	0,00	0,00	0,00	0,00	0,00
23	Immobilisations en cours (sauf 2324)	0,00	0,00	0,00	0,00	0,00

FINANCEMENT EXTERNE (pour information)

Chap./ art. (2)	Libellé	Crédits ouverts (BP + DM + RAR N-1)	Réalisations Titres émis	Restes à réaliser au 31/12 (3)	Crédits sans emploi (4)	Pour information, cumul des réalisations (5)
TOTAL RECETTES AFFECTEES (6)		0,00	0,00	0,00	0,00	2 904,00
13	Subventions d'investissement (reçues) (sauf le 138)	0,00	0,00	0,00	0,00	2 904,00
1345	Amendes radars automatiques et de police	0,00	0,00	0,00	0,00	2 904,00
16	Emprunts et dettes assimilées (7)	0,00	0,00	0,00	0,00	0,00
20	Immobilisations incorporelles (sauf 204)	0,00	0,00	0,00	0,00	0,00
204	Subventions d'équipement versées (9)	0,00	0,00	0,00	0,00	0,00
21	Immobilisations corporelles	0,00	0,00	0,00	0,00	0,00
22	Immobilisations reçues en affectation	0,00	0,00	0,00	0,00	0,00
23	Immobilisations en cours (sauf 2324)	0,00	0,00	0,00	0,00	0,00

Solde du financement	Pour l'exercice	En cumulé
Recettes – Dépenses (8)	B1 - A1	B2 - A2
	-5 786,94	-201 350,71

(1) Ouvrir une page par chapitre d'opération.

(2) Détailler les articles utilisés conformément au plan de comptes.

(3) Dépenses engagées non mandatées ou recettes justifiées non titrées.

(4) Crédits sans emploi = crédits ouverts – réalisations – RAR au 31/12.

(5) Réalisations antérieures + réalisations de l'exercice.

(6) Exceptionnellement, les comptes 20, 204, 21, 22 et 23 sont en recettes réelles en cas de réduction ou d'annulation de mandats donnant lieu à reversement.

(7) Sauf 165, 166 et 16449.

(8) Indiquer le signe algébrique.

(9) Le chapitre 204 « Subventions d'équipement versées » est un chapitre globalisé regroupant les comptes 204 et 2324.

Envoyé en préfecture le 02/04/2024

Reçu en préfecture le 02/04/2024

Publié le



ID : 026-212600647-20240328-20240328_07-DE

III – ADOPTION DU CA
SECTION D'INVESTISSEMENT – DETAIL DES OPERATIONS D'EQUIPEMENT

(1) CHAPITRE DES OPERATIONS D'EQUIPEMENT N° : 27
LIBELLE : SECURITE
NON COMPRIS DANS UNE AUTORISATION DE PROGRAMME

DEPENSES

Chap./ art. (2)	Libellé	Crédits ouverts (BP + DM + RAR N-1)	Réalisations Mandats émis	Restes à réaliser au 31/12 (3)	Crédits sans emploi (4)	Pour information, cumul des réalisations (5)
DEPENSES		81 300,00	77 343,50	0,00	3 956,50	403 172,64
20	Immobilisations incorporelles (sauf 204)	0,00	0,00	0,00	0,00	10 428,00
2031	Frais d'études	0,00	0,00	0,00	0,00	9 240,00
2033	Frais d'insertion	0,00	0,00	0,00	0,00	1 188,00
204	Subventions d'équipement versées (9)	0,00	0,00	0,00	0,00	0,00
21	Immobilisations corporelles	81 300,00	77 343,50	0,00	3 956,50	88 883,51
21318	Autres bâtiments publics	0,00	0,00	0,00	0,00	9 840,81
21538	Autres réseaux	29 500,00	0,00	0,00	29 500,00	0,00
2158	Autres inst.,matériel,outil. techniques	0,00	45 263,58	0,00	-45 263,58	45 263,58
21828	Autres matériels de transport	35 000,00	30 862,30	0,00	4 137,70	30 862,30
2188	Autres immobilisations corporelles	16 800,00	1 217,62	0,00	15 582,38	2 916,82
22	Immobilisations reçues en affectation	0,00	0,00	0,00	0,00	0,00
23	Immobilisations en cours(sauf 2324)	0,00	0,00	0,00	0,00	303 861,13
2315	Install., matériel et outill. technique	0,00	0,00	0,00	0,00	303 861,13

FINANCEMENT EXTERNE (pour information)

Chap./ art. (2)	Libellé	Crédits ouverts (BP + DM + RAR N-1)	Réalisations Titres émis	Restes à réaliser au 31/12 (3)	Crédits sans emploi (4)	Pour information, cumul des réalisations (5)
TOTAL RECETTES AFFECTEES (6)		0,00	0,00	0,00	0,00	5 122,00
13	Subventions d'investissement (reçues) (sauf le 138)	0,00	0,00	0,00	0,00	5 122,00
1323	Subv. non transf. Départements	0,00	0,00	0,00	0,00	5 122,00
16	Emprunts et dettes assimilées (7)	0,00	0,00	0,00	0,00	0,00
20	Immobilisations incorporelles (sauf 204)	0,00	0,00	0,00	0,00	0,00
204	Subventions d'équipement versées (9)	0,00	0,00	0,00	0,00	0,00
21	Immobilisations corporelles	0,00	0,00	0,00	0,00	0,00
22	Immobilisations reçues en affectation	0,00	0,00	0,00	0,00	0,00
23	Immobilisations en cours (sauf 2324)	0,00	0,00	0,00	0,00	0,00

Solde du financement	Pour l'exercice		En cumulé	
Recettes – Dépenses (8)	B1 - A1	-77 343,50	B2 - A2	-398 050,64

(1) Ouvrir une page par chapitre d'opération.

(2) Détailler les articles utilisés conformément au plan de comptes.

(3) Dépenses engagées non mandatées ou recettes justifiées non titrées.

- (4) Crédits sans emploi = crédits ouverts – réalisations – RAR au 31/12.
- (5) Réalisations antérieures + réalisations de l'exercice.
- (6) Exceptionnellement, les comptes 20, 204, 21, 22 et 23 sont en recettes réelles en cas de réduction ou d'annulation de mandats donnant lieu à reversement.
- (7) Sauf 165, 166 et 16449.
- (8) Indiquer le signe algébrique.
- (9) Le chapitre 204 « Subventions d'équipement versées » est un chapitre globalisé regroupant les comptes 204 et 2324.

Envoyé en préfecture le 02/04/2024

Reçu en préfecture le 02/04/2024

Publié le



ID : 026-212600647-20240328-20240328_07-DE

III – ADOPTION DU CA

SECTION D'INVESTISSEMENT – DETAIL DES OPERATIONS D'EQUIPEMENT

(1) CHAPITRE DES OPERATIONS D'EQUIPEMENT N° : 28

LIBELLE : URBANISME

NON COMPRIS DANS UNE AUTORISATION DE PROGRAMME

DEPENSES

Chap./art. (2)	Libellé	Crédits ouverts (BP + DM + RAR N-1)	Réalisations Mandats émis	Restes à réaliser au 31/12 (3)	Crédits sans emploi (4)	Pour information, cumul des réalisations (5)
DEPENSES		104 465,42	27 111,55	51 762,90	25 590,97	755 285,50
20	Immobilisations incorporelles (sauf 204)	57 147,90	6 957,00	51 762,90	-1 572,00	150 571,28
202	Frais réalisation documents urbanisme	57 147,90	5 385,00	51 762,90	0,00	83 255,96
2031	Frais d'études	0,00	1 572,00	0,00	-1 572,00	66 603,12
2033	Frais d'insertion	0,00	0,00	0,00	0,00	712,20
204	Subventions d'équipement versées (9)	8 000,00	0,00	0,00	8 000,00	96 000,00
204182	Autres org pub - Bât. et installations	0,00	0,00	0,00	0,00	50 000,00
20422	Privé : Bâtiments, installations	8 000,00	0,00	0,00	8 000,00	46 000,00
21	Immobilisations corporelles	39 317,52	20 154,55	0,00	19 162,97	290 742,22
2111	Terrains nus	35 500,00	16 336,03	0,00	19 163,97	92 550,62
2112	Terrains de voirie	0,00	1,00	0,00	-1,00	10 892,55
2113	Terrains aménagés autres que voirie	3 817,52	3 817,52	0,00	0,00	53 638,52
21318	Autres bâtiments publics	0,00	0,00	0,00	0,00	102 225,45
2138	Autres constructions	0,00	0,00	0,00	0,00	31 435,08
22	Immobilisations reçues en affectation	0,00	0,00	0,00	0,00	0,00
23	Immobilisations en cours (sauf 2324)	0,00	0,00	0,00	0,00	217 972,00
238	Avances commandes immo corporelles	0,00	0,00	0,00	0,00	217 972,00

FINANCEMENT EXTERNE (pour information)

Chap./art. (2)	Libellé	Crédits ouverts (BP + DM + RAR N-1)	Réalisations Titres émis	Restes à réaliser au 31/12 (3)	Crédits sans emploi (4)	Pour information, cumul des réalisations (5)
TOTAL RECETTES AFFECTEES (6)		142 777,00	98 699,05	44 077,95	0,00	112 362,05
13	Subventions d'investissement (reçues) (sauf le 138)	142 777,00	98 699,05	44 077,95	0,00	112 322,05
1321	Subv. non transf. Etat, établ. nationaux	95 000,00	75 993,05	19 006,95	0,00	75 993,05
1323	Subv. non transf. Départements	47 777,00	22 706,00	25 071,00	0,00	36 329,00
16	Emprunts et dettes assimilées (7)	0,00	0,00	0,00	0,00	0,00
20	Immobilisations incorporelles (sauf 204)	0,00	0,00	0,00	0,00	0,00
204	Subventions d'équipement versées (9)	0,00	0,00	0,00	0,00	0,00
21	Immobilisations corporelles	0,00	0,00	0,00	0,00	40,00
2112	Terrains de voirie	0,00	0,00	0,00	0,00	40,00
22	Immobilisations reçues en affectation	0,00	0,00	0,00	0,00	0,00
23	Immobilisations en cours (sauf 2324)	0,00	0,00	0,00	0,00	0,00

Solde du financement	Pour l'exercice	En cumulé
-----------------------------	------------------------	------------------

Recettes – Dépenses (8)

B1 - A1

71 587,50

B2 - A2

Envoyé en préfecture le 02/04/2024

Reçu en préfecture le 02/04/2024

Publié le



ID : 026-212600647-20240328-20240328_07-DE

- (1) Ouvrir une page par chapitre d'opération.
- (2) Détailler les articles utilisés conformément au plan de comptes.
- (3) Dépenses engagées non mandatées ou recettes justifiées non titrées.
- (4) Crédits sans emploi = crédits ouverts – réalisations – RAR au 31/12.
- (5) Réalisations antérieures + réalisations de l'exercice.
- (6) Exceptionnellement, les comptes 20, 204, 21, 22 et 23 sont en recettes réelles en cas de réduction ou d'annulation de mandats donnant lieu à reversement.
- (7) Sauf 165, 166 et 16449.
- (8) Indiquer le signe algébrique.
- (9) Le chapitre 204 « Subventions d'équipement versées » est un chapitre globalisé regroupant les comptes 204 et 2324.

III – ADOPTION DU CA

SECTION D'INVESTISSEMENT – DETAIL DES OPERATIONS D'EQUIPEMENT

(1) CHAPITRE DES OPERATIONS D'EQUIPEMENT N° : 30

LIBELLE : BAT COMMUNAUX

NON COMPRIS DANS UNE AUTORISATION DE PROGRAMME

DEPENSES

Chap./ art. (2)	Libellé	Crédits ouverts (BP + DM + RAR N-1)	Réalisations Mandats émis	Restes à réaliser au 31/12 (3)	Crédits sans emploi (4)	Pour information, cumul des réalisations (5)
DEPENSES		313 256,40	142 931,83	10 646,13	159 678,44	1 230 749,49
20	Immobilisations incorporelles (sauf 204)	6 788,00	3 910,00	228,00	2 650,00	77 336,31
2031	Frais d'études	6 788,00	3 910,00	228,00	2 650,00	74 948,55
2033	Frais d'insertion	0,00	0,00	0,00	0,00	647,76
2051	Concessions, droits similaires	0,00	0,00	0,00	0,00	1 740,00
204	Subventions d'équipement versées (9)	0,00	0,00	0,00	0,00	0,00
21	Immobilisations corporelles	306 468,40	139 021,83	10 418,13	157 028,44	1 101 028,10
2128	Autres agencements et aménagements	0,00	3 339,02	0,00	-3 339,02	3 339,02
21311	Bâtiments administratifs	8 000,00	0,00	0,00	8 000,00	3 702,00
21312	Bâtiments scolaires	0,00	0,00	0,00	0,00	71 354,27
21314	Bâtiments culturels et sportifs	10 000,00	69 400,00	2 097,39	-61 497,39	69 400,00
21318	Autres bâtiments publics	256 418,40	40 178,04	0,00	216 240,36	447 268,15
21321	Immeubles de rapport	10 000,00	9 980,96	0,00	19,04	199 948,62
21351	Bâtiments publics	0,00	2 260,27	2 320,74	-4 581,01	32 915,09
2138	Autres constructions	0,00	1 566,39	0,00	-1 566,39	20 147,40
2152	Installations de voirie	0,00	0,00	0,00	0,00	1 159,20
21568	Autre matériel, outillage incendie	2 000,00	1 174,32	0,00	825,68	13 325,31
2158	Autres inst.,matériel,outil. techniques	0,00	7 788,00	0,00	-7 788,00	7 788,00
2181	Install. générales, agencements	0,00	0,00	0,00	0,00	12 529,55
21838	Autre matériel informatique	0,00	0,00	0,00	0,00	6 375,38
21848	Autres matériels de bureau et mobiliers	0,00	0,00	0,00	0,00	35 288,80
2188	Autres immobilisations corporelles	20 050,00	3 334,83	6 000,00	10 715,17	176 487,31
22	Immobilisations reçues en affectation	0,00	0,00	0,00	0,00	0,00
23	Immobilisations en cours(sauf 2324)	0,00	0,00	0,00	0,00	52 385,08
2313	Constructions	0,00	0,00	0,00	0,00	52 385,08

FINANCEMENT EXTERNE (pour information)

Chap./ art. (2)	Libellé	Crédits ouverts (BP + DM + RAR N-1)	Réalisations Titres émis	Restes à réaliser au 31/12 (3)	Crédits sans emploi (4)	Pour information, cumul des réalisations (5)
TOTAL RECETTES AFFECTEES (6)		13 725,88	13 725,88	0,00	0,00	153 047,64
13	Subventions d'investissement (reçues) (sauf le 138)	13 725,88	13 725,88	0,00	0,00	153 047,64
1318	Autres subventions d'équipement transf.	0,00	0,00	0,00	0,00	3 510,00
1321	Subv. non transf. Etat, établ. nationaux	13 725,88	13 725,88	0,00	0,00	113 725,88
1323	Subv. non transf. Départements	0,00	0,00	0,00	0,00	32 326,10
1328	Autres subventions d'équip. non transf.	0,00	0,00	0,00	0,00	3 485,66
16	Emprunts et dettes assimilées (7)	0,00	0,00	0,00	0,00	0,00

COMMUNE DE CHABEUIL - BUDGET PRINCIPAL - CA - 2023

Envoyé en préfecture le 02/04/2024

Reçu en préfecture le 02/04/2024

SLOW

Chap./ art. (2)	Libellé	Crédits ouverts (BP + DM + RAR N-1)	Réalisations Titres émis	Restes à réaliser au 31/12 (3)	Crédits sans emploi	Crédits réservés
20	Immobilisations incorporelles (sauf 204)	0,00	0,00	0,00	0,00	0,00
204	Subventions d'équipement versées (9)	0,00	0,00	0,00	0,00	0,00
21	Immobilisations corporelles	0,00	0,00	0,00	0,00	0,00
22	Immobilisations reçues en affectation	0,00	0,00	0,00	0,00	0,00
23	Immobilisations en cours (sauf 2324)	0,00	0,00	0,00	0,00	0,00

Publié le 02/04/2024
 ID : 026-212600647-20240328-20240328_07-DE
 Pour information, journal des réalisations (5)

Solde du financement	Pour l'exercice	En cumulé
Recettes – Dépenses (8)	B1 - A1	B2 - A2
	-129 205,95	-1 077 701,85

- (1) Ouvrir une page par chapitre d'opération.
- (2) Détailler les articles utilisés conformément au plan de comptes.
- (3) Dépenses engagées non mandatées ou recettes justifiées non titrées.
- (4) Crédits sans emploi = crédits ouverts – réalisations – RAR au 31/12.
- (5) Réalisations antérieures + réalisations de l'exercice.
- (6) Exceptionnellement, les comptes 20, 204, 21, 22 et 23 sont en recettes réelles en cas de réduction ou d'annulation de mandats donnant lieu à reversement.
- (7) Sauf 165, 166 et 16449.
- (8) Indiquer le signe algébrique.
- (9) Le chapitre 204 « Subventions d'équipement versées » est un chapitre globalisé regroupant les comptes 204 et 2324.

III – ADOPTION DU CA

SECTION D'INVESTISSEMENT – DETAIL DES OPERATIONS D'EQUIPEMENT

(1) CHAPITRE DES OPERATIONS D'EQUIPEMENT N° : 31

LIBELLE : EQUIPEMENTS SPORTIFS

NON COMPRIS DANS UNE AUTORISATION DE PROGRAMME

DEPENSES

Chap./ art. (2)	Libellé	Crédits ouverts (BP + DM + RAR N-1)	Réalisations Mandats émis	Restes à réaliser au 31/12 (3)	Crédits sans emploi (4)	Pour information, cumul des réalisations (5)
DEPENSES		311 395,60	298 243,48	1 042,80	12 109,32	1 730 288,78
20	Immobilisations incorporelles (sauf 204)	10 000,00	10 603,80	0,00	-603,80	90 742,53
2031	Frais d'études	10 000,00	10 603,80	0,00	-603,80	84 366,40
2033	Frais d'insertion	0,00	0,00	0,00	0,00	6 376,13
204	Subventions d'équipement versées (9)	0,00	0,00	0,00	0,00	44 600,00
204132	Subv. Dpt : Bâtiments, installations	0,00	0,00	0,00	0,00	44 600,00
21	Immobilisations corporelles	301 395,60	287 639,68	1 042,80	12 713,12	947 442,51
2128	Autres agencements et aménagements	0,00	106 357,80	0,00	-106 357,80	469 859,67
21314	Bâtiments culturels et sportifs	280 500,00	155 512,32	1 042,80	123 944,88	155 512,32
21318	Autres bâtiments publics	4 480,80	6 452,28	0,00	-1 971,48	205 299,22
21351	Bâtiments publics	0,00	2 902,48	0,00	-2 902,48	35 687,57
21534	Réseaux d'électrification	16 414,80	16 414,80	0,00	0,00	19 706,42
21538	Autres réseaux	0,00	0,00	0,00	0,00	28 815,54
2181	Install. générales, agencements	0,00	0,00	0,00	0,00	801,22
21848	Autres matériels de bureau et mobiliers	0,00	0,00	0,00	0,00	937,60
2188	Autres immobilisations corporelles	0,00	0,00	0,00	0,00	30 822,95
22	Immobilisations reçues en affectation	0,00	0,00	0,00	0,00	0,00
23	Immobilisations en cours (sauf 2324)	0,00	0,00	0,00	0,00	647 503,74
2313	Constructions	0,00	0,00	0,00	0,00	630 618,59
2315	Install., matériel et outill. technique	0,00	0,00	0,00	0,00	16 790,35
2318	Autres immo. corporelles en cours	0,00	0,00	0,00	0,00	94,80

FINANCEMENT EXTERNE (pour information)

Chap./ art. (2)	Libellé	Crédits ouverts (BP + DM + RAR N-1)	Réalisations Titres émis	Restes à réaliser au 31/12 (3)	Crédits sans emploi (4)	Pour information, cumul des réalisations (5)
TOTAL RECETTES AFFECTEES (6)		145 257,83	84 326,54	67 086,81	-6 155,52	363 663,89
13	Subventions d'investissement (reçues) (sauf le 138)	145 257,83	84 326,54	67 086,81	-6 155,52	363 663,89
1321	Subv. non transf. Etat, établ. nationaux	62 753,37	41 752,54	24 420,58	-3 419,75	117 331,96
1322	Subv. non transf. Régions	42 666,23	0,00	42 666,23	0,00	53 900,00
1323	Subv. non transf. Départements	39 838,23	42 574,00	0,00	-2 735,77	191 583,00
1328	Autres subventions d'équip. non transf.	0,00	0,00	0,00	0,00	848,93
16	Emprunts et dettes assimilées (7)	0,00	0,00	0,00	0,00	0,00
20	Immobilisations incorporelles (sauf 204)	0,00	0,00	0,00	0,00	0,00
204	Subventions d'équipement versées (9)	0,00	0,00	0,00	0,00	0,00
21	Immobilisations corporelles	0,00	0,00	0,00	0,00	0,00
22	Immobilisations reçues en affectation	0,00	0,00	0,00	0,00	0,00

COMMUNE DE CHABEUIL - BUDGET PRINCIPAL - CA - 2023

Envoyé en préfecture le 02/04/2024

Reçu en préfecture le 02/04/2024

SLOW

Chap./ art. (2)	Libellé	Crédits ouverts (BP + DM + RAR N-1)	Réalisations Titres émis	Restes à réaliser au 31/12 (3)	Crédits sans emploi	Crédits réservés
23	Immobilisations en cours (sauf 2324)	0,00	0,00	0,00	0,00	0,00

Publié le 07/04/2024
 Pour information, journal des réalisations (5)
 ID : 026-212600647-20240328-20240328_07-DE

Solde du financement	Pour l'exercice	En cumulé
Recettes – Dépenses (8)	B1 - A1 -213 916,94	B2 - A2 -1 366 624,89

- (1) Ouvrir une page par chapitre d'opération.
- (2) Détailler les articles utilisés conformément au plan de comptes.
- (3) Dépenses engagées non mandatées ou recettes justifiées non titrées.
- (4) Crédits sans emploi = crédits ouverts – réalisations – RAR au 31/12.
- (5) Réalisations antérieures + réalisations de l'exercice.
- (6) Exceptionnellement, les comptes 20, 204, 21, 22 et 23 sont en recettes réelles en cas de réduction ou d'annulation de mandats donnant lieu à reversement.
- (7) Sauf 165, 166 et 16449.
- (8) Indiquer le signe algébrique.
- (9) Le chapitre 204 « Subventions d'équipement versées » est un chapitre globalisé regroupant les comptes 204 et 2324.

III – ADOPTION DU CA

SECTION D'INVESTISSEMENT – DETAIL DES OPERATIONS D'EQUIPEMENT

(1) CHAPITRE DES OPERATIONS D'EQUIPEMENT N° : 32

LIBELLE : TENNIS

NON COMPRIS DANS UNE AUTORISATION DE PROGRAMME

DEPENSES

Chap./art. (2)	Libellé	Crédits ouverts (BP + DM + RAR N-1)	Réalisations Mandats émis	Restes à réaliser au 31/12 (3)	Crédits sans emploi (4)	Pour information, cumul des réalisations (5)
DEPENSES		26 640,00	A1	0,00	26 640,00	A2 100 825,42
20	Immobilisations incorporelles (sauf 204)	26 640,00	0,00	0,00	26 640,00	65 968,63
2031	Frais d'études	26 640,00	0,00	0,00	26 640,00	65 077,03
2033	Frais d'insertion	0,00	0,00	0,00	0,00	891,60
204	Subventions d'équipement versées (9)	0,00	0,00	0,00	0,00	0,00
21	Immobilisations corporelles	0,00	0,00	0,00	0,00	25 334,80
2128	Autres agencements et aménagements	0,00	0,00	0,00	0,00	10 677,60
21318	Autres bâtiments publics	0,00	0,00	0,00	0,00	14 657,20
22	Immobilisations reçues en affectation	0,00	0,00	0,00	0,00	0,00
23	Immobilisations en cours (sauf 2324)	0,00	0,00	0,00	0,00	9 521,99
2315	Install., matériel et outill. technique	0,00	0,00	0,00	0,00	9 521,99

FINANCEMENT EXTERNE (pour information)

Chap./art. (2)	Libellé	Crédits ouverts (BP + DM + RAR N-1)	Réalisations Titres émis	Restes à réaliser au 31/12 (3)	Crédits sans emploi (4)	Pour information, cumul des réalisations (5)
TOTAL RECETTES AFFECTEES (6)		0,00	B1	0,00	0,00	B2 9 934,00
13	Subventions d'investissement (reçues) (sauf le 138)	0,00	0,00	0,00	0,00	9 934,00
1323	Subv. non transf. Départements	0,00	0,00	0,00	0,00	9 934,00
16	Emprunts et dettes assimilées (7)	0,00	0,00	0,00	0,00	0,00
20	Immobilisations incorporelles (sauf 204)	0,00	0,00	0,00	0,00	0,00
204	Subventions d'équipement versées (9)	0,00	0,00	0,00	0,00	0,00
21	Immobilisations corporelles	0,00	0,00	0,00	0,00	0,00
22	Immobilisations reçues en affectation	0,00	0,00	0,00	0,00	0,00
23	Immobilisations en cours (sauf 2324)	0,00	0,00	0,00	0,00	0,00

Solde du financement	Pour l'exercice	En cumulé
Recettes – Dépenses (8)	B1 - A1	B2 - A2
	0,00	-90 891,42

(1) Ouvrir une page par chapitre d'opération.

(2) Détailler les articles utilisés conformément au plan de comptes.

(3) Dépenses engagées non mandatées ou recettes justifiées non titrées.

(4) Crédits sans emploi = crédits ouverts – réalisations – RAR au 31/12.

(5) Réalisations antérieures + réalisations de l'exercice.

(6) Exceptionnellement, les comptes 20, 204, 21, 22 et 23 sont en recettes réelles en cas de réduction ou d'annulation de mandats donnant lieu à reversement.

(7) Sauf 165, 166 et 16449.

(8) Indiquer le signe algébrique.

(9) Le chapitre 204 « Subventions d'équipement versées » est un chapitre globalisé regroupant les comptes 204 et 2324.

Envoyé en préfecture le 02/04/2024

Reçu en préfecture le 02/04/2024

Publié le



ID : 026-212600647-20240328-20240328_07-DE

III – ADOPTION DU CA

SECTION D'INVESTISSEMENT – DETAIL DES OPERATIONS D'EQUIPEMENT

(1) CHAPITRE DES OPERATIONS D'EQUIPEMENT N° : 34

LIBELLE : ENVIRONNEMENT

NON COMPRIS DANS UNE AUTORISATION DE PROGRAMME

DEPENSES

Chap./ art. (2)	Libellé	Crédits ouverts (BP + DM + RAR N-1)	Réalisations Mandats émis	Restes à réaliser au 31/12 (3)	Crédits sans emploi (4)	Pour information, cumul des réalisations (5)
DEPENSES		231 439,82	116 083,56	4 353,60	111 002,66	466 234,77
20	Immobilisations incorporelles (sauf 204)	10 000,00	6 804,00	624,00	2 572,00	19 835,28
2031	Frais d'études	10 000,00	6 804,00	624,00	2 572,00	19 104,00
2033	Frais d'insertion	0,00	0,00	0,00	0,00	731,28
204	Subventions d'équipement versées (9)	0,00	0,00	0,00	0,00	0,00
21	Immobilisations corporelles	221 439,82	109 279,56	3 729,60	108 430,66	440 385,99
2117	Bois et forêts	0,00	0,00	0,00	0,00	11 270,08
2121	Plantations d'arbres et d'arbustes	24 439,82	14 089,79	0,00	10 350,03	25 551,64
2128	Autres agencements et aménagements	162 000,00	1 002,24	0,00	160 997,76	131 939,37
2138	Autres constructions	0,00	0,00	0,00	0,00	99 431,34
2152	Installations de voirie	0,00	3 110,40	0,00	-3 110,40	28 674,97
21538	Autres réseaux	20 000,00	0,00	0,00	20 000,00	0,00
2158	Autres inst.,matériel,outil. techniques	0,00	8 360,52	0,00	-8 360,52	8 360,52
2181	Install. générales, agencements	0,00	81 729,60	3 729,60	-85 459,20	81 729,60
21848	Autres matériels de bureau et mobiliers	0,00	0,00	0,00	0,00	7 824,74
2188	Autres immobilisations corporelles	15 000,00	987,01	0,00	14 012,99	45 603,73
22	Immobilisations reçues en affectation	0,00	0,00	0,00	0,00	0,00
23	Immobilisations en cours(sauf 2324)	0,00	0,00	0,00	0,00	6 013,50
2312	Agencements et aménagements de terrains	0,00	0,00	0,00	0,00	6 013,50

FINANCEMENT EXTERNE (pour information)

Chap./ art. (2)	Libellé	Crédits ouverts (BP + DM + RAR N-1)	Réalisations Titres émis	Restes à réaliser au 31/12 (3)	Crédits sans emploi (4)	Pour information, cumul des réalisations (5)
TOTAL RECETTES AFFECTEES (6)		6 250,00	32 500,00	6 250,00	-32 500,00	67 100,00
13	Subventions d'investissement (reçues) (sauf le 138)	6 250,00	32 500,00	6 250,00	-32 500,00	67 100,00
1312	Subv. transf. Régions	6 250,00	0,00	6 250,00	0,00	0,00
1313	Subv. transf. Départements	0,00	0,00	0,00	0,00	2 800,00
13151	Subv. transf. GFP de rattachement	0,00	32 500,00	0,00	-32 500,00	32 500,00
1321	Subv. non transf. Etat, établ. nationaux	0,00	0,00	0,00	0,00	5 000,00
1322	Subv. non transf. Régions	0,00	0,00	0,00	0,00	24 000,00
1323	Subv. non transf. Départements	0,00	0,00	0,00	0,00	2 800,00
16	Emprunts et dettes assimilées (7)	0,00	0,00	0,00	0,00	0,00
20	Immobilisations incorporelles (sauf 204)	0,00	0,00	0,00	0,00	0,00
204	Subventions d'équipement versées (9)	0,00	0,00	0,00	0,00	0,00
21	Immobilisations corporelles	0,00	0,00	0,00	0,00	0,00
22	Immobilisations reçues en affectation	0,00	0,00	0,00	0,00	0,00

COMMUNE DE CHABEUIL - BUDGET PRINCIPAL - CA - 2023

Envoyé en préfecture le 02/04/2024
 Reçu en préfecture le 02/04/2024
 Publié le 02/04/2024
 Pour information, journal des réalisations (5)
 ID : 026-212600647-20240328-20240328_07-DE

Chap./ art. (2)	Libellé	Crédits ouverts (BP + DM + RAR N-1)	Réalisations Titres émis	Restes à réaliser au 31/12 (3)	Crédits sans emploi
23	Immobilisations en cours (sauf 2324)	0,00	0,00	0,00	0,00

Solde du financement	Pour l'exercice	En cumulé
Recettes – Dépenses (8)	B1 - A1 -83 583,56	B2 - A2 -399 134,77

- (1) Ouvrir une page par chapitre d'opération.
- (2) Détailler les articles utilisés conformément au plan de comptes.
- (3) Dépenses engagées non mandatées ou recettes justifiées non titrées.
- (4) Crédits sans emploi = crédits ouverts – réalisations – RAR au 31/12.
- (5) Réalisations antérieures + réalisations de l'exercice.
- (6) Exceptionnellement, les comptes 20, 204, 21, 22 et 23 sont en recettes réelles en cas de réduction ou d'annulation de mandats donnant lieu à reversement.
- (7) Sauf 165, 166 et 16449.
- (8) Indiquer le signe algébrique.
- (9) Le chapitre 204 « Subventions d'équipement versées » est un chapitre globalisé regroupant les comptes 204 et 2324.

III – ADOPTION DU CA

SECTION D'INVESTISSEMENT – DETAIL DES OPERATIONS D'EQUIPEMENT

(1) CHAPITRE DES OPERATIONS D'EQUIPEMENT N° : 35

LIBELLE : DIVERS

NON COMPRIS DANS UNE AUTORISATION DE PROGRAMME

DEPENSES

Chap./ art. (2)	Libellé	Crédits ouverts (BP + DM + RAR N-1)	Réalisations Mandats émis	Restes à réaliser au 31/12 (3)	Crédits sans emploi (4)	Pour information, cumul des réalisations (5)
DEPENSES		189 596,76	151 419,67	0,00	38 177,09	1 472 898,92
20	Immobilisations incorporelles (sauf 204)	0,00	4 187,60	0,00	-4 187,60	61 469,38
2033	Frais d'insertion	0,00	0,00	0,00	0,00	843,60
2051	Concessions, droits similaires	0,00	4 187,60	0,00	-4 187,60	45 865,78
2088	Autres immobilisations incorporelles	0,00	0,00	0,00	0,00	14 760,00
204	Subventions d'équipement versées (9)	0,00	0,00	0,00	0,00	0,00
21	Immobilisations corporelles	189 596,76	147 232,07	0,00	42 364,69	1 409 119,54
2116	Cimetières	0,00	0,00	0,00	0,00	146 502,15
21316	Equipements du cimetière	0,00	0,00	0,00	0,00	3 541,97
21318	Autres bâtiments publics	0,00	0,00	0,00	0,00	47 266,80
2152	Installations de voirie	0,00	0,00	0,00	0,00	11 707,94
21538	Autres réseaux	0,00	0,00	0,00	0,00	212 377,57
21568	Autre matériel, outillage incendie	0,00	0,00	0,00	0,00	2 573,61
215731	Matériel roulant	27 646,76	33 345,00	0,00	-5 698,24	396 855,07
215738	Autre matériel et outillage de voirie	61 000,00	0,00	0,00	61 000,00	10 596,00
21578	Autre matériel technique	0,00	15 924,00	0,00	-15 924,00	15 924,00
2158	Autres inst.,matériel,outil. techniques	0,00	31 884,60	0,00	-31 884,60	149 989,82
21611	Biens sous-jacents	0,00	0,00	0,00	0,00	9 160,00
21828	Autres matériels de transport	0,00	27 273,00	0,00	-27 273,00	67 774,16
21831	Matériel informatique scolaire	0,00	4 200,00	0,00	-4 200,00	4 200,00
21838	Autre matériel informatique	0,00	10 760,75	0,00	-10 760,75	99 278,77
21848	Autres matériels de bureau et mobiliers	0,00	0,00	0,00	0,00	24 796,53
2188	Autres immobilisations corporelles	100 950,00	23 844,72	0,00	77 105,28	206 575,15
22	Immobilisations reçues en affectation	0,00	0,00	0,00	0,00	2 310,00
22611	Biens sous-jacents	0,00	0,00	0,00	0,00	2 310,00
23	Immobilisations en cours(sauf 2324)	0,00	0,00	0,00	0,00	0,00

FINANCEMENT EXTERNE (pour information)

Chap./ art. (2)	Libellé	Crédits ouverts (BP + DM + RAR N-1)	Réalisations Titres émis	Restes à réaliser au 31/12 (3)	Crédits sans emploi (4)	Pour information, cumul des réalisations (5)
TOTAL RECETTES AFFECTEES (6)		0,00	14 483,00	14 483,00	-28 966,00	166 292,14
13	Subventions d'investissement (reçues) (sauf le 138)	0,00	14 483,00	14 483,00	-28 966,00	166 292,14
1311	Subv. transf. Etat et établ. nationaux	0,00	0,00	0,00	0,00	3 080,14
13151	Subv. transf. GFP de rattachement	0,00	14 483,00	14 483,00	-28 966,00	14 483,00
1318	Autres subventions d'équipement transf.	0,00	0,00	0,00	0,00	70 329,00
1321	Subv. non transf. Etat, établ. nationaux	0,00	0,00	0,00	0,00	78 400,00

COMMUNE DE CHABEUIL - BUDGET PRINCIPAL - CA - 2023

Envoyé en préfecture le 02/04/2024

Reçu en préfecture le 02/04/2024

SLOW

Chap./ art. (2)	Libellé	Crédits ouverts (BP + DM + RAR N-1)	Réalisations Titres émis	Restes à réaliser au 31/12 (3)	Crédits sans emploi	Crédits réservés
16	Emprunts et dettes assimilées (7)	0,00	0,00	0,00	0,00	0,00
20	Immobilisations incorporelles (sauf 204)	0,00	0,00	0,00	0,00	0,00
204	Subventions d'équipement versées (9)	0,00	0,00	0,00	0,00	0,00
21	Immobilisations corporelles	0,00	0,00	0,00	0,00	0,00
22	Immobilisations reçues en affectation	0,00	0,00	0,00	0,00	0,00
23	Immobilisations en cours (sauf 2324)	0,00	0,00	0,00	0,00	0,00

Publié le 02/04/2024
ID : 026-212600647-20240328-20240328_07-DE

Solde du financement	Pour l'exercice	En cumulé
Recettes – Dépenses (8)	B1 - A1	B2 - A2
	-136 936,67	-1 306 606,78

- (1) Ouvrir une page par chapitre d'opération.
- (2) Détailler les articles utilisés conformément au plan de comptes.
- (3) Dépenses engagées non mandatées ou recettes justifiées non titrées.
- (4) Crédits sans emploi = crédits ouverts – réalisations – RAR au 31/12.
- (5) Réalisations antérieures + réalisations de l'exercice.
- (6) Exceptionnellement, les comptes 20, 204, 21, 22 et 23 sont en recettes réelles en cas de réduction ou d'annulation de mandats donnant lieu à reversement.
- (7) Sauf 165, 166 et 16449.
- (8) Indiquer le signe algébrique.
- (9) Le chapitre 204 « Subventions d'équipement versées » est un chapitre globalisé regroupant les comptes 204 et 2324.

III – ADOPTION DU CA
SECTION D'INVESTISSEMENT – DETAIL DES OPERATIONS D'EQUIPEMENT

(1) CHAPITRE DES OPERATIONS D'EQUIPEMENT N° : 41
LIBELLE : MAISON DES ASSOCIATIONS CUMINAL
NON COMPRIS DANS UNE AUTORISATION DE PROGRAMME

DEPENSES

Chap./ art. (2)	Libellé	Crédits ouverts (BP + DM + RAR N-1)	Réalisations Mandats émis	Restes à réaliser au 31/12 (3)	Crédits sans emploi (4)	Pour information, cumul des réalisations (5)
DEPENSES		209 240,00	29 112,71	95 688,00	84 439,29	62 230,62
20	Immobilisations incorporelles (sauf 204)	2 640,00	24 013,32	95 688,00	-117 061,32	47 258,92
2031	Frais d'études	2 640,00	22 995,85	95 688,00	-116 043,85	46 241,45
2033	Frais d'insertion	0,00	1 017,47	0,00	-1 017,47	1 017,47
204	Subventions d'équipement versées (9)	0,00	0,00	0,00	0,00	0,00
21	Immobilisations corporelles	206 600,00	5 099,39	0,00	201 500,61	14 971,70
21318	Autres bâtiments publics	206 600,00	1 986,72	0,00	204 613,28	11 859,03
21351	Bâtiments publics	0,00	3 112,67	0,00	-3 112,67	3 112,67
22	Immobilisations reçues en affectation	0,00	0,00	0,00	0,00	0,00
23	Immobilisations en cours(sauf 2324)	0,00	0,00	0,00	0,00	0,00

FINANCEMENT EXTERNE (pour information)

Chap./ art. (2)	Libellé	Crédits ouverts (BP + DM + RAR N-1)	Réalisations Titres émis	Restes à réaliser au 31/12 (3)	Crédits sans emploi (4)	Pour information, cumul des réalisations (5)
TOTAL RECETTES AFFECTEES (6)		0,00	0,00	0,00	0,00	0,00
13	Subventions d'investissement (reçues) (sauf le 138)	0,00	0,00	0,00	0,00	0,00
16	Emprunts et dettes assimilées (7)	0,00	0,00	0,00	0,00	0,00
20	Immobilisations incorporelles (sauf 204)	0,00	0,00	0,00	0,00	0,00
204	Subventions d'équipement versées (9)	0,00	0,00	0,00	0,00	0,00
21	Immobilisations corporelles	0,00	0,00	0,00	0,00	0,00
22	Immobilisations reçues en affectation	0,00	0,00	0,00	0,00	0,00
23	Immobilisations en cours (sauf 2324)	0,00	0,00	0,00	0,00	0,00

Solde du financement		Pour l'exercice		En cumulé	
Recettes – Dépenses (8)		B1 - A1	-29 112,71	B2 - A2	-62 230,62

(1) Ouvrir une page par chapitre d'opération.

(2) Détailler les articles utilisés conformément au plan de comptes.

(3) Dépenses engagées non mandatées ou recettes justifiées non titrées.

(4) Crédits sans emploi = crédits ouverts – réalisations – RAR au 31/12.

(5) Réalisations antérieures + réalisations de l'exercice.

(6) Exceptionnellement, les comptes 20, 204, 21, 22 et 23 sont en recettes réelles en cas de réduction ou d'annulation de mandats donnant lieu à reversement.

(7) Sauf 165, 166 et 16449.

(8) Indiquer le signe algébrique.

(9) Le chapitre 204 « Subventions d'équipement versées » est un chapitre globalisé regroupant les comptes 204 et 2324.

Envoyé en préfecture le 02/04/2024

Reçu en préfecture le 02/04/2024

Publié le



ID : 026-212600647-20240328-20240328_07-DE



III – ADOPTION DU CA

SECTION D'INVESTISSEMENT – RECETTES – DETAIL PAR ARTICLE

Chap. / art. (1)		Crédits ouverts (BP + DM + RAR N-1)	Réalizations Titres émis	Restes à réaliser au 31/12 (2)	Crédits sans emploi (3)
TOTAL		3 341 674,41	1 670 019,00	222 686,00	1 448 969,41
018	RSA	0,00	0,00	0,00	0,00
13	Subventions d'investissement (hors 138)	766 200,71	374 713,18	159 436,00	232 051,53
1311	Subv. transf. Etat et établ. nationaux	0,00	250,00	0,00	-250,00
1312	Subv. transf. Régions	6 250,00	0,00	6 250,00	0,00
1313	Subv. transf. Départements	0,00	0,00	0,00	0,00
13151	Subv. transf. GFP de rattachement	0,00	79 517,00	14 483,00	-94 000,00
1318	Autres subventions d'équipement transf.	0,00	0,00	0,00	0,00
1321	Subv. non transf. Etat, établ. nationaux	171 479,25	131 471,47	50 647,79	-10 640,01
1322	Subv. non transf. Régions	208 629,23	0,00	42 666,23	165 963,00
1323	Subv. non transf. Départements	154 615,23	65 280,00	25 071,00	64 264,23
13251	Subv. non transf. GFP de rattachement	172 427,00	78 427,08	0,00	93 999,92
13258	Subv. non transf. Autres groupements	0,00	12 921,63	20 317,98	-33 239,61
1328	Autres subventions d'équip. non transf.	50 000,00	0,00	0,00	50 000,00
1345	Amendes radars automatiques et de police	2 800,00	6 846,00	0,00	-4 046,00
16	Emprunts et dettes assimilées (hors 1688 non budgétaire) (4)	0,00	0,00	0,00	0,00
20	Immobilisations incorporelles (sauf 204) (5)	0,00	0,00	0,00	0,00
204	Subventions d'équipement versées (5) (11)	0,00	0,00	0,00	0,00
21	Immobilisations corporelles (5)	0,00	0,00	0,00	0,00
2112	Terrains de voirie	0,00	0,00	0,00	0,00
22	Immobilisations reçues en affectation (5)	0,00	0,00	0,00	0,00
23	Immobilisations en cours (sauf 2324) (5)	0,00	0,00	0,00	0,00
Total des recettes d'équipement		766 200,71	374 713,18	159 436,00	232 051,53
10	Dotations, fonds divers et réserves	608 366,99	585 936,70	0,00	22 430,29
10222	FCTVA	120 000,00	119 400,89	0,00	599,11
10226	Taxe d'aménagement	199 049,29	176 619,11	0,00	22 430,18
10228	Autres fonds d'investissement	0,00	599,00	0,00	-599,00
1068	Excédents de fonctionnement capitalisés	289 317,70	289 317,70	0,00	0,00
138	Autres subventions invest. non transf.	0,00	0,00	0,00	0,00
16	Emprunts et dettes assimilées (16449, 165 et 166)	0,00	0,00	0,00	0,00
18	Cpte de liaison : affectation (BA,régie)	0,00	0,00	0,00	0,00
26	Participations et créances rattachées	0,00	0,00	0,00	0,00
27	Autres immobilisations financières	2 000,00	2 000,00	0,00	0,00
27638	Créance Autres établissements publics	2 000,00	2 000,00	0,00	0,00
024	Produits des cessions d'immobilisations	0,00		0,00	
Total des recettes financières		610 366,99	587 936,70	0,00	22 430,29
45	Chapitres d'opérations pour compte de tiers (6)	63 250,00	0,00	63 250,00	0,00
Total des recettes réelles		1 439 817,70	962 649,88	222 686,00	254 481,82
021	Virement de la section de fonctionnement	1 106 856,71	0,00		

COMMUNE DE CHABEUIL - BUDGET PRINCIPAL - CA - 2023

Envoyé en préfecture le 02/04/2024

Reçu en préfecture le 02/04/2024

5210

Chap. / art. (1)		Crédits ouverts (BP + DM + RAR N-1)	Réalizations Titres émis	Restes à réaliser (2)	Crédits sans emploi (3)
040	Opérations ordre transf. entre sections (7) (8) (9)	560 000,00	552 798,03		7 201,97
192	Plus ou moins-values sur cession immo.	0,00	7 460,00		-7 460,00
215731	Matériel roulant	0,00	4 340,00		-4 340,00
2802	Frais liés à la réalisation de document	20 000,00	13 563,62		6 436,38
28031	Frais d'études	65 000,00	27 816,84		37 183,16
28033	Frais d'insertion	2 000,00	356,20		1 643,80
2804132	Subv. Dpt : Bâtiments, installations	0,00	8 920,00		-8 920,00
28041582	Autres grpts - Bâtiments et installat°	20 000,00	18 526,00		1 474,00
2804182	Autres org pub - Bât. et installations	0,00	10 000,00		-10 000,00
280422	Privé - Bâtiments et installations	10 000,00	7 733,00		2 267,00
28046	Attributions compensation investissement	95 000,00	114 772,00		-19 772,00
2805	Licences, logiciels, droits similaires	10 000,00	8 222,20		1 777,80
28121	Plantations d'arbres et d'arbustes	1 000,00	1 406,93		-406,93
28128	Autres aménagements de terrains	1 000,00	229,54		770,46
281321	Immeubles de rapport	15 000,00	15 136,86		-136,86
281351	Bâtiments publics	0,00	6 783,87		-6 783,87
281352	Bâtiments privés	15 000,00	0,00		15 000,00
28138	Autres constructions	15 000,00	11 810,00		3 190,00
28142	Construct° sol autrui - Immeuble rapport	2 000,00	322,00		1 678,00
28152	Installations de voirie	30 000,00	27 050,56		2 949,44
281531	Réseaux d'adduction d'eau	2 000,00	0,00		2 000,00
281534	Réseaux d'électrification	10 000,00	6 297,77		3 702,23
281538	Autres réseaux	25 000,00	22 774,00		2 226,00
281568	Autre matériel, outillage incendie	2 000,00	1 988,50		11,50
2815731	Matériel roulant	80 000,00	42 638,15		37 361,85
2815738	Autre matériel et outillage de voirie	0,00	1 560,61		-1 560,61
281578	Autre matériel technique	3 000,00	150,39		2 849,61
28158	Autres inst., matériel, outil. techniques	90 000,00	73 562,76		16 437,24
28181	Installations générales, aménagt divers	1 000,00	3 652,05		-2 652,05
281828	Autres matériels de transport	1 000,00	12 824,59		-11 824,59
281831	Matériel informatique scolaire	0,00	1 053,89		-1 053,89
281838	Autre matériel informatique	25 000,00	23 606,34		1 393,66
281841	Matériel de bureau et mobilier scolaire	0,00	258,95		-258,95
281848	Autres matériels de bureau et mobiliers	20 000,00	15 095,72		4 904,28
28188	Autres immo. corporelles	0,00	62 884,69		-62 884,69
041	Opérations patrimoniales (10)	235 000,00	154 571,09		80 428,91
1326	Subv. non transf. Autres E.P.L.	40 000,00	8 699,00		31 301,00
2031	Frais d'études	90 000,00	55 074,36		34 925,64
2033	Frais d'insertion	2 000,00	797,73		1 202,27
21318	Autres bâtiments publics	103 000,00	90 000,00		13 000,00
Total des recettes d'ordre		1 901 856,71	707 369,12		1 194 487,59

(1) Détailler les articles utilisés conformément au plan de comptes.

(2) Recettes justifiées non titrées.

(3) Crédits sans emploi = crédits ouverts – réalisations – RAR au 31/12.

(4) Sauf 165, 166 et 16449.

(5) Exceptionnellement, les comptes 20, 204, 21, 22 et 23 sont en recettes réelles en cas de réduction ou d'annulation de mandats donnant lieu à reversement.

COMMUNE DE CHABEUIL - BUDGET PRINCIPAL - CA - 2023

(6) Voir l'annexe IV-B5 pour le détail des opérations pour compte de tiers.

(7) Cf. définition du chapitre des opérations d'ordre (*RI 040 = DF 042*).

(8) Les comptes 15, 29, 39, 49 et 59 peuvent figurer dans le détail du chapitre si la collectivité a opté pour le régime des provisions budgétaires, conformément aux dispositions législatives et réglementaires applicables.

(9) Aucune prévision budgétaire ne doit figurer à l'article 192 (cf. chapitre 024 « produit des cessions d'immobilisations »).

(10) Cf. définition du chapitre des opérations d'ordre (*DI 041 = RI 041*).

(11) Le chapitre 204 « Subventions d'équipement versées » est un chapitre globalisé regroupant les comptes 204 et 2324.

Envoyé en préfecture le 02/04/2024

Reçu en préfecture le 02/04/2024

Publié le



ID : 026-212600647-20240328-20240328_07-DE



III – ADOPTION DU CA

SECTION DE FONCTIONNEMENT – VUE D'ENSEMBLE

DEPENSES

Chap.	Libellé	Crédits ouverts (BP + DM + RAR N-1)	Réalisations Mandats émis	Charges rattachées	Restes à réaliser au 31/12 (1)	Crédits sans emploi (2)	Pour information, réalisations gérées dans le cadre d'une AE	Pour information, réalisations gérées hors AE
TOTAL		7 254 200,00	5 526 687,80	67 141,95	0,00	1 660 370,25	0,00	5 593 829,75
011	Charges à caractère général (3)	2 066 443,29	1 732 267,24	29 347,99	0,00	304 828,06	0,00	1 761 615,23
012	Charges de personnel et frais assimilés (3)	2 600 000,00	2 455 068,43	1 331,00	0,00	143 600,57		2 456 399,43
014	Atténuations de produits	147 400,00	121 017,96	17 277,50	0,00	9 104,54		138 295,46
016	APA	0,00	0,00	0,00	0,00	0,00	0,00	0,00
017	RSA / Régularisations de RMI	0,00	0,00	0,00	0,00	0,00	0,00	0,00
65	Autres charges de gestion courante (sauf 6586) (3)	630 600,00	620 883,73	0,00	0,00	9 716,27	0,00	620 883,73
6586	Frais fonctionnement des groupes d'élus	0,00	0,00	0,00	0,00	0,00		0,00
Total des dépenses de gestion des services		5 444 443,29	4 929 237,36	47 956,49	0,00	467 249,44	0,00	4 977 193,85
66	Charges financières	32 800,00	13 144,65	19 185,46	0,00	469,89		32 330,11
67	Charges spécifiques (3)	46 500,00	31 228,50	0,00	0,00	15 271,50		31 228,50
68	Dotations aux provisions, dépréciations (semi-budgétaires) (3)	63 600,00	279,26			63 320,74		279,26
Total des dépenses financières		142 900,00	44 652,41	19 185,46	0,00	79 062,13		63 837,87
Total des dépenses réelles		5 587 343,29	4 973 889,77	67 141,95	0,00	546 311,57	0,00	5 041 031,72
023	Virement à la section d'investissement	1 106 856,71	0,00					
042	Opérations ordre transf. entre sections (4)	560 000,00	552 798,03			7 201,97		552 798,03
043	Opérations ordre intérieur de la section	0,00	0,00			0,00		0,00
Total des dépenses d'ordre		1 666 856,71	552 798,03			1 114 058,68		552 798,03
Pour information : 002 Déficit de fonctionnement reporté de N-1		0,00						
Total des dépenses de fonctionnement cumulées		7 254 200,00	5 526 687,80	67 141,95	0,00	1 660 370,25	0,00	5 593 829,75

(1) Dépenses engagées non mandatées.

(2) Crédits sans emploi = crédits ouverts – réalisations – RAR au 31/12.

(3) Hors dépenses imputées aux chapitres 016 et 017.

(4) Les comptes 68 peuvent figurer dans le détail du chapitre si la collectivité a opté pour le régime des provisions budgétaires, conformément aux dispositions législatives et réglementaires applicables.

III – ADOPTION DU CA

SECTION DE FONCTIONNEMENT – VUE D'ENSEMBLE

B

RECETTES

Chap.	Libellé	Crédits ouverts (BP + DM + RAR N-1)	Réalisations Titres émis	Produits rattachés	Restes à réaliser au 31/12 (1)	Crédits sans emploi (2)
TOTAL		5 943 759,12	6 223 257,52	22 627,40	0,00	-302 125,80
013	Atténuations de charges (3)	60 000,00	147 717,68	0,00	0,00	-87 717,68
016	APA	0,00	0,00	0,00	0,00	0,00
017	RSA / Régularisations de RMI	0,00	0,00	0,00	0,00	0,00
70	Prod. services, domaine, ventes diverses	590 700,00	578 841,26	22 267,40	0,00	-10 408,66
73	Impôts et taxes (sauf 731)	485 000,00	464 152,00	0,00	0,00	20 848,00
731	Fiscalité locale	3 618 000,00	3 634 436,08	0,00	0,00	-16 436,08
74	Dotations et participations (3)	864 400,00	995 326,19	0,00	0,00	-130 926,19
75	Autres produits de gestion courante (3)	265 000,00	359 474,91	360,00	0,00	-94 834,91
Total des recettes de gestion des services		5 883 100,00	6 179 948,12	22 627,40	0,00	-319 475,52
76	Produits financiers	659,12	1 216,73	0,00	0,00	-557,61
77	Produits spécifiques (3)	6 000,00	12 684,68	0,00	0,00	-6 684,68
78	Reprises amort., dépréciations, prov. (semi-budgétaires) (3)	0,00	0,00			0,00
Total des recettes financières		6 659,12	13 901,41	0,00	0,00	-7 242,29
Total des recettes réelles		5 889 759,12	6 193 849,53	22 627,40	0,00	-326 717,81
042	Opérations ordre transf. entre sections (4) (5)	54 000,00	29 407,99			24 592,01
043	Opérations ordre intérieur de la section (6)	0,00	0,00			0,00
Total des recettes d'ordre		54 000,00	29 407,99			24 592,01

Pour information : 002 Excédent de fonctionnement reporté de N-1	1 310 440,88					
-------------------------------------------------------------------------	---------------------	--	--	--	--	--

Total des recettes de fonctionnement cumulées	7 254 200,00	7 533 698,40	22 627,40	0,00	-302 125,80
------------------------------------------------------	---------------------	---------------------	------------------	-------------	--------------------

(1) Recettes justifiées non titrées.

(2) Crédits sans emploi = crédits ouverts – réalisations – RAR au 31/12.

(3) Hors recettes imputées aux chapitres 016 et 017.

(4) Cf. définition du chapitre des opérations d'ordre (RF 042 = DI 040).

(5) Les comptes 78 peuvent figurer dans le détail du chapitre si la collectivité a opté pour le régime des provisions budgétaires, conformément aux dispositions législatives et réglementaires applicables.

(6) Chapitre destiné à retracer les opérations particulières telles que les opérations de stocks ou liées à la tenue d'un inventaire permanent simplifié.

Envoyé en préfecture le 02/04/2024

Reçu en préfecture le 02/04/2024

Publié le



ID : 026-212600647-20240328-20240328_07-DE



III – ADOPTION DU CA

SECTION DE FONCTIONNEMENT – DEPENSES – DETAIL PAR ARTICLE

Chap. / art. (1)	Libellé	Crédits ouverts (BP + DM + RAR N-1)	Réalisations Mandats émis	Charges rattachées	Restes à réaliser au 31/12 (2)	Crédits sans emploi (3)	Pour information, réalisations gérées dans le cadre d'une AE	Pour information, réalisations gérées hors AE
TOTAL		7 254 200,00	5 526 687,80	67 141,95	0,00	1 660 370,25	0,00	5 593 829,75
011	Charges à caractère général (4)	2 066 443,29	1 732 267,24	29 347,99	0,00	304 828,06	0,00	1 761 615,23
6042	Achats de prestations de services	22 300,00	22 541,08	3 653,58	0,00	-3 894,66	0,00	26 194,66
60611	Eau et assainissement	27 000,00	24 853,11	0,00	0,00	2 146,89	0,00	24 853,11
60612	Energie - Electricité	286 500,00	225 242,57	0,00	0,00	61 257,43	0,00	225 242,57
60621	Combustibles	215 000,00	105 225,21	3 538,80	0,00	106 235,99	0,00	108 764,01
60622	Carburants	22 000,00	22 013,63	0,00	0,00	-13,63	0,00	22 013,63
60623	Alimentation	130 000,00	132 529,57	681,20	0,00	-3 210,77	0,00	133 210,77
60624	Produits de traitement	6 000,00	4 300,87	0,00	0,00	1 699,13	0,00	4 300,87
60628	Autres fournitures non stockées	50 000,00	63 699,09	1 380,06	0,00	-15 079,15	0,00	65 079,15
60631	Fournitures d'entretien	21 000,00	22 194,59	0,00	0,00	-1 194,59	0,00	22 194,59
60632	Fournitures de petit équipement	19 000,00	17 153,76	0,00	0,00	1 846,24	0,00	17 153,76
60633	Fournitures de voirie	5 000,00	5 045,04	0,00	0,00	-45,04	0,00	5 045,04
60636	Habillement et vêtements de travail	10 500,00	6 245,86	36,49	0,00	4 217,65	0,00	6 282,35
6064	Fournitures administratives	6 000,00	5 675,78	62,29	0,00	261,93	0,00	5 738,07
60668	Autres produits pharmaceutiques	0,00	579,27	0,00	0,00	-579,27	0,00	579,27
6067	Fournitures scolaires	27 000,00	26 109,72	0,00	0,00	890,28	0,00	26 109,72
6068	Autres matières et fournitures	10 000,00	8 500,25	0,00	0,00	1 499,75	0,00	8 500,25
611	Contrats de prestations de services	395 000,00	378 375,25	0,00	0,00	16 624,75	0,00	378 375,25
61351	Matériel roulant	12 000,00	13 021,30	113,76	0,00	-1 135,06	0,00	13 135,06
61358	Autres	38 000,00	26 097,28	1 372,48	0,00	10 530,24	0,00	27 469,76
61521	Entretien terrains	29 800,00	17 355,14	321,48	0,00	12 123,38	0,00	17 676,62
615221	Entretien, réparations bâtiments publics	66 500,00	33 889,08	7 478,91	0,00	25 132,01	0,00	41 367,99
615228	Entretien, réparations autres bâtiments	18 000,00	10 201,13	205,88	0,00	7 592,99	0,00	10 407,01
615231	Entretien, réparations voiries	54 000,00	48 353,98	0,00	0,00	5 646,02	0,00	48 353,98
615232	Entretien, réparations réseaux	16 000,00	14 501,38	3 178,00	0,00	-1 679,38	0,00	17 679,38
61551	Entretien matériel roulant	50 000,00	43 112,92	1 981,52	0,00	4 905,56	0,00	45 094,44
61558	Entretien autres biens mobiliers	13 000,00	14 119,95	320,15	0,00	-1 440,10	0,00	14 440,10
6156	Maintenance	105 000,00	85 802,53	0,00	0,00	19 197,47	0,00	85 802,53
6161	Multirisques	43 000,00	46 102,56	0,00	0,00	-3 102,56	0,00	46 102,56
6168	Autres primes d'assurance	78 150,00	74 669,47	0,00	0,00	3 480,53	0,00	74 669,47
617	Etudes et recherches	27 400,00	14 713,80	0,00	0,00	12 686,20	0,00	14 713,80
6182	Documentation générale et technique	1 000,00	702,18	0,00	0,00	297,82	0,00	702,18
6184	Versements à des organismes de formation	23 050,00	18 662,60	0,00	0,00	4 387,40	0,00	18 662,60
6188	Autres frais divers	4 000,00	2 341,48	0,00	0,00	1 658,52	0,00	2 341,48
62268	Autres honoraires, conseils	35 000,00	25 888,42	3 189,00	0,00	5 922,58	0,00	29 077,42

COMMUNE DE CHABEUIL - BUDGET PRINCIPAL - CA - 2023

Envoyé en préfecture le 02/04/2024

Reçu en préfecture le 02/04/2024

Publié le 02/04/2024, Pour information, ID : 026-212600647-20240328-20240328-07-DE

Chap. / art. (1)	Libellé	Crédits ouverts (BP + DM + RAR N-1)	Réalizations Mandats émis	Charges rattachées	Restes à réaliser au 31/12 (2)	Crédits sans emploi (3)	Publié le 02/04/2024, Pour information, ID : 026-212600647-20240328-20240328-07-DE	
							gérées dans le cadre d'une AE	gérées hors AE
6227	Frais d'actes et de contentieux	1 500,00	215,33	0,00	0,00	1 284,67	0,00	215,33
6228	Divers	15 000,00	23 072,86	74,91	0,00	-8 147,77	0,00	23 147,77
6231	Annonces et insertions	1 000,00	2 367,95	812,88	0,00	-2 180,83	0,00	3 180,83
6232	Fêtes et cérémonies	9 843,29	10 448,50	0,00	0,00	-605,21	0,00	10 448,50
6233	Foires et expositions	0,00	140,00	0,00	0,00	-140,00	0,00	140,00
6234	Réceptions	4 000,00	4 510,47	0,00	0,00	-510,47	0,00	4 510,47
6236	Catalogues et imprimés	12 000,00	13 644,16	0,00	0,00	-1 644,16	0,00	13 644,16
6238	Divers	21 800,00	11 864,61	165,60	0,00	9 769,79	0,00	12 030,21
6247	Transports collectifs	0,00	0,00	0,00	0,00	0,00	0,00	0,00
6248	Divers	11 000,00	3 156,00	781,00	0,00	7 063,00	0,00	3 937,00
6251	Voyages, déplacements et missions	7 000,00	2 746,38	0,00	0,00	4 253,62	0,00	2 746,38
6261	Frais d'affranchissement	8 500,00	5 867,73	0,00	0,00	2 632,27	0,00	5 867,73
6262	Frais de télécommunications	21 500,00	19 081,01	0,00	0,00	2 418,99	0,00	19 081,01
627	Services bancaires et assimilés	700,00	348,92	0,00	0,00	351,08	0,00	348,92
6281	Concours divers (cotisations)	15 000,00	7 521,97	0,00	0,00	7 478,03	0,00	7 521,97
6282	Frais de gardiennage	0,00	1 950,00	0,00	0,00	-1 950,00	0,00	1 950,00
6283	Frais de nettoyage des locaux	5 000,00	3 993,50	0,00	0,00	1 006,50	0,00	3 993,50
62875	Remb. frais aux communes membres du GFP	0,00	1 505,00	0,00	0,00	-1 505,00	0,00	1 505,00
62876	Remb. frais à un GFP de rattachement	27 500,00	21 927,13	0,00	0,00	5 572,87	0,00	21 927,13
62878	Remb. frais à des tiers	0,00	411,60	0,00	0,00	-411,60	0,00	411,60
6288	Autres services extérieurs	1 550,00	1 600,37	0,00	0,00	-50,37	0,00	1 600,37
63512	Taxes foncières	31 200,00	31 270,00	0,00	0,00	-70,00	0,00	31 270,00
63513	Autres impôts locaux	2 600,00	2 496,00	0,00	0,00	104,00	0,00	2 496,00
6355	Taxes et impôts sur les véhicules	1 050,00	1 041,14	0,00	0,00	8,86	0,00	1 041,14
637	Autres impôts, taxes (autres organismes)	2 500,00	1 266,76	0,00	0,00	1 233,24	0,00	1 266,76
012	Charges de personnel et frais assimilés (4) (5)	2 600 000,00	2 455 068,43	1 331,00	0,00	143 600,57		2 456 399,43
6216	Personnel affecté par GFP rattachement	2 400,00	928,00	0,00	0,00	1 472,00		928,00
6218	Autre personnel extérieur	25 000,00	30 602,63	1 331,00	0,00	-6 933,63		31 933,63
6331	Versement mobilité	20 000,00	18 273,94	0,00	0,00	1 726,06		18 273,94
6332	Cotisations versées au F.N.A.L.	8 000,00	6 868,15	0,00	0,00	1 131,85		6 868,15
6333	Particip. employeurs format. prof. cont.	300,00	7,63	0,00	0,00	292,37		7,63
6336	Cotisations CNFPT et CDGFPT	31 000,00	28 023,32	0,00	0,00	2 976,68		28 023,32
6338	Autres impôts, taxes sur rémunérations	4 700,00	4 217,05	0,00	0,00	482,95		4 217,05
64111	Rémunération principale titulaires	1 190 000,00	1 092 638,74	0,00	0,00	97 361,26		1 092 638,74
64112	SFT, indemnité de résidence	23 500,00	19 237,89	0,00	0,00	4 262,11		19 237,89
64113	NBI	12 700,00	11 785,48	0,00	0,00	914,52		11 785,48
64118	Autres indemnités	305 000,00	298 120,05	0,00	0,00	6 879,95		298 120,05
64131	Rémunérations	270 000,00	240 347,98	0,00	0,00	29 652,02		240 347,98
64132	SFT, indemnité de résidence	0,00	4 014,33	0,00	0,00	-4 014,33		4 014,33

COMMUNE DE CHABEUIL - BUDGET PRINCIPAL - CA - 2023

Envoyé en préfecture le 02/04/2024

Reçu en préfecture le 02/04/2024

Publié le **formation**, Pour information, **510**
 ID : 026-212600647-20240328-20240328-07-DE

Chap. / art. (1)	Libellé	Crédits ouverts (BP + DM + RAR N-1)	Réalizations Mandats émis	Charges rattachées	Restes à réaliser au 31/12 (2)	Crédits sans emploi (3)	gérées dans le	
							cadre d'une AE	gérées hors AE
64138	Primes et autres indemnités	20 000,00	27 230,79	0,00	0,00	-7 230,79		27 230,79
6451	Cotisations à l'U.R.S.S.A.F.	266 000,00	272 943,01	0,00	0,00	-6 943,01		272 943,01
6453	Cotisations aux caisses de retraites	381 000,00	324 669,13	0,00	0,00	56 330,87		324 669,13
6454	Cotisations aux A.S.S.E.D.I.C.	13 000,00	10 995,06	0,00	0,00	2 004,94		10 995,06
6455	Cotisations pour assurance du personnel	0,00	1 564,55	0,00	0,00	-1 564,55		1 564,55
6458	Cotis. aux autres organismes sociaux	4 800,00	45,84	0,00	0,00	4 754,16		45,84
6474	Versement aux autres oeuvres sociales	16 000,00	16 677,34	0,00	0,00	-677,34		16 677,34
6475	Médecine du travail, pharmacie	4 000,00	4 657,63	0,00	0,00	-657,63		4 657,63
6478	Autres charges sociales diverses	2 000,00	41 119,89	0,00	0,00	-39 119,89		41 119,89
6488	Autres	600,00	100,00	0,00	0,00	500,00		100,00
014	Atténuations de produits	147 400,00	121 017,96	17 277,50	0,00	9 104,54		138 295,46
7391111	Dégrèv. TFPNB / jeunes agriculteurs	500,00	512,00	0,00	0,00	-12,00		512,00
7391112	Dégrèv. taxe habit. / logements vacants	3 000,00	336,00	0,00	0,00	2 664,00		336,00
739116	Prél. article 55 de la loi SRU	139 900,00	112 609,96	17 277,50	0,00	10 012,54		129 887,46
7392221	Fonds péréquation ress. com. et intercom	4 000,00	7 560,00	0,00	0,00	-3 560,00		7 560,00
016	APA	0,00	0,00	0,00	0,00	0,00	0,00	0,00
017	RSA / Régularisations de RMI	0,00	0,00	0,00	0,00	0,00	0,00	0,00
65	Autres charges de gestion courante (sauf le 6586) (4)	630 600,00	620 883,73	0,00	0,00	9 716,27	0,00	620 883,73
65134	Aides	2 500,00	1 000,00	0,00	0,00	1 500,00	0,00	1 000,00
65181	Primes, dots	0,00	1 200,00	0,00	0,00	-1 200,00	0,00	1 200,00
65311	Indemnités de fonction	120 000,00	122 741,82	0,00	0,00	-2 741,82	0,00	122 741,82
65312	Frais de mission et de déplacement	2 300,00	200,00	0,00	0,00	2 100,00	0,00	200,00
65313	Cotisations de retraite	9 700,00	9 774,50	0,00	0,00	-74,50	0,00	9 774,50
65314	Cotis. sécurité sociale - part patronale	9 200,00	8 773,15	0,00	0,00	426,85	0,00	8 773,15
65315	Formation	2 400,00	1 239,42	0,00	0,00	1 160,58	0,00	1 239,42
653172	Cotis.fonds financ.allocation fin mandat	250,00	258,58	0,00	0,00	-8,58	0,00	258,58
6541	Créances admises en non-valeur	3 000,00	0,00	0,00	0,00	3 000,00	0,00	0,00
6542	Créances éteintes	2 000,00	0,00	0,00	0,00	2 000,00	0,00	0,00
6553	Service d'incendie	160 020,00	160 020,00	0,00	0,00	0,00	0,00	160 020,00
6558	Autres contributions obligatoires	53 000,00	51 933,72	0,00	0,00	1 066,28	0,00	51 933,72
6561	Organismes de regroupement	500,00	3 892,50	0,00	0,00	-3 392,50	0,00	3 892,50
657341	Subv. fonct. communes membres du GFP	1 500,00	1 204,41	0,00	0,00	295,59	0,00	1 204,41
657361	Subv. fonct. caisse des écoles	9 500,00	6 000,00	0,00	0,00	3 500,00	0,00	6 000,00
657362	Subv. fonct. CCAS	74 200,00	74 200,00	0,00	0,00	0,00	0,00	74 200,00
65741	Subv. de fonctionnement aux ménages	4 000,00	2 500,00	0,00	0,00	1 500,00	0,00	2 500,00
65748	Subv.fonct.autres personnes droit privé	173 000,00	172 964,00	0,00	0,00	36,00	0,00	172 964,00
65811	Droits d'utilisat° - informatique nuage	500,00	1 201,61	0,00	0,00	-701,61	0,00	1 201,61

COMMUNE DE CHABEUIL - BUDGET PRINCIPAL - CA - 2023

Envoyé en préfecture le 02/04/2024

Reçu en préfecture le 02/04/2024

Publié le 02/04/2024, Pour information, ID : 026-212600647-20240328-20240328-07-DE

Chap. / art. (1)	Libellé	Crédits ouverts (BP + DM + RAR N-1)	Réalisations Mandats émis	Charges rattachées	Restes à réaliser au 31/12 (2)	Crédits sans emploi (3)	gérées dans le cadre d'une AE	gérées hors AE
65818	Autres	3 000,00	1 778,71	0,00	0,00	1 221,29	0,00	1 778,71
65888	Autres	30,00	1,31	0,00	0,00	28,69	0,00	1,31
6586	Frais fonctionnement des groupes d'élus	0,00	0,00	0,00	0,00	0,00		0,00
Total des dépenses de gestion des services		5 444 443,29	4 929 237,36	47 956,49	0,00	467 249,44	0,00	4 977 193,85
66	Charges financières	32 800,00	13 144,65	19 185,46	0,00	469,89		32 330,11
66111	Intérêts réglés à l'échéance	34 000,00	34 661,89	0,00	0,00	-661,89		34 661,89
66112	Intérêts - Rattachement des ICNE	-1 200,00	-21 517,24	19 185,46	0,00	1 131,78		-2 331,78
67	Charges spécifiques (4)	46 500,00	31 228,50	0,00	0,00	15 271,50		31 228,50
673	Titres annulés (sur exercices antérieurs	46 500,00	31 228,50	0,00	0,00	15 271,50		31 228,50
68	Dotations aux provisions, dépréciations (semi-budgétaires) (4)	63 600,00	279,26			63 320,74		279,26
6815	Dot. prov. pour risques fonct. courant	48 600,00	0,00			48 600,00		0,00
6817	Dot. prov. dépréc. actifs circulants	15 000,00	279,26			14 720,74		279,26
Total des charges financières et spécifiques		142 900,00	44 652,41	19 185,46	0,00	79 062,13		63 837,87
Total des dépenses réelles		5 587 343,29	4 973 889,77	67 141,95	0,00	546 311,57	0,00	5 041 031,72
023	Virement à la section d'investissement	1 106 856,71						
042	Opérations ordre transf. entre sections (6) (7)	560 000,00	552 798,03			7 201,97		552 798,03
675	Valeurs comptables immobilisations cédée	0,00	4 340,00			-4 340,00		4 340,00
6761	Différences sur réalisations (positives)	0,00	7 460,00			-7 460,00		7 460,00
6811	Dot. amort. immos incorporelles	560 000,00	540 998,03			19 001,97		540 998,03
043	Opérations ordre intérieur de la section (7) (8)	0,00	0,00			0,00		0,00
Total des dépenses d'ordre		1 666 856,71	552 798,03			1 114 058,68		552 798,03

Détail du calcul des ICNE au compte 66112 (9)

Montant des ICNE de l'exercice	19 185,46
Montant des ICNE de l'exercice N-1	21 517,24
= Différence ICNE N – ICNE N-1	-2 331,78

(1) Détailler les articles utilisés conformément au plan de comptes.

(2) Dépenses engagées non mandatées.

(3) Crédits sans emploi = crédits ouverts – réalisations – RAR au 31/12.

(4) Hors dépenses imputées aux chapitres 016 et 017.

(5) Les dépenses de frais de personnel sont exclues des autorisations d'engagement.

COMMUNE DE CHABEUIL - BUDGET PRINCIPAL - CA - 2023

- (6) Les comptes 68 peuvent figurer dans le détail du chapitre si la collectivité a opté pour le régime des provisions budgétaires, conformément aux dispositions législatives et réglementaires applicables.
- (7) Cf. définitions des chapitres des opérations d'ordre (*DF 042 = RI 040*) (*DF 043 = RF 043*).
- (8) Chapitre destiné à retracer les opérations particulières telles que les opérations de stocks ou liées à la tenue d'un inventaire permanent.
- (9) Si le montant des ICNE de l'exercice est inférieur au montant de l'exercice N-1, le montant du compte 66112 sera négatif.

Envoyé en préfecture le 02/04/2024

Reçu en préfecture le 02/04/2024

Publié le



ID : 026-212600647-20240328-20240328_07-DE

III – ADOPTION DU CA
SECTION DE FONCTIONNEMENT – RECETTES – DETAIL PAR ARTICLE

Chap / art. (1)	Libellé	Crédits ouverts (BP + DM + RAR N-1)	Réalisations Titres émis	Produits rattachés	Restes à réaliser au 31/12 (2)	Crédits sans emploi (3)
TOTAL		5 943 759,12	6 223 257,52	22 627,40	0,00	-302 125,80
013	Atténuations de charges (4)	60 000,00	147 717,68	0,00	0,00	-87 717,68
6419	Remboursements rémunérations personnel	60 000,00	147 717,68	0,00	0,00	-87 717,68
016	APA	0,00	0,00	0,00	0,00	0,00
017	RSA / Régularisations de RMI	0,00	0,00	0,00	0,00	0,00
70	Prod. services, domaine, ventes diverses	590 700,00	578 841,26	22 267,40	0,00	-10 408,66
70311	Concessions cimetières (produit net)	10 000,00	6 171,00	0,00	0,00	3 829,00
70312	Redevances funéraires	1 000,00	1 650,00	0,00	0,00	-650,00
70323	Red. occupation dom. public	12 000,00	14 689,91	0,00	0,00	-2 689,91
70328	Autres droits stationnement et location	0,00	929,22	0,00	0,00	-929,22
7062	Redevances services à caractère culturel	4 500,00	5 312,72	0,00	0,00	-812,72
70631	Redevances services à caractère sportif	4 000,00	4 932,00	1 267,40	0,00	-2 199,40
7066	Redevances services à caractère social	150 000,00	162 566,35	0,00	0,00	-12 566,35
7067	Redev. services périscolaires et enseign	300 000,00	292 668,66	0,00	0,00	7 331,34
70841	Mise à dispo personnel BA,régie	30 000,00	22 687,54	0,00	0,00	7 312,46
70875	Remb. frais par les communes du GFP	0,00	0,00	0,00	0,00	0,00
70876	Remb. frais par le GFP de rattachement	69 200,00	56 087,57	21 000,00	0,00	-7 887,57
708778	Remb. frais, autres frais	0,00	888,52	0,00	0,00	-888,52
70878	Remb. frais par des tiers	10 000,00	10 257,77	0,00	0,00	-257,77
73	Impôts et taxes (sauf 731)	485 000,00	464 152,00	0,00	0,00	20 848,00
73211	Attribution de compensation	274 000,00	233 879,00	0,00	0,00	40 121,00
73212	Dotation de solidarité communautaire	186 500,00	205 547,00	0,00	0,00	-19 047,00
73221	FNGIR	24 500,00	24 726,00	0,00	0,00	-226,00
731	Fiscalité locale	3 618 000,00	3 634 436,08	0,00	0,00	-16 436,08
73111	Impôts directs locaux	3 050 000,00	3 043 924,00	0,00	0,00	6 076,00
73123	Taxe com add droit mut ou pub foncière	300 000,00	248 623,42	0,00	0,00	51 376,58
73132	Taxe sur les pylônes électriques	58 000,00	61 528,00	0,00	0,00	-3 528,00
73141	Taxe sur la conso. finale d'électricité	160 000,00	230 457,24	0,00	0,00	-70 457,24
73154	Droits de place	20 000,00	17 145,12	0,00	0,00	2 854,88
73174	Taxe locale sur la publicité extérieure	30 000,00	32 758,30	0,00	0,00	-2 758,30
74	Dotations et participations (4)	864 400,00	995 326,19	0,00	0,00	-130 926,19
74111	Dotation forfaitaire des communes	310 000,00	316 277,00	0,00	0,00	-6 277,00
741121	DSR des communes	370 000,00	423 459,00	0,00	0,00	-53 459,00
744	FCTVA	15 000,00	19 309,73	0,00	0,00	-4 309,73
74718	Autres participations Etat	0,00	1 800,00	0,00	0,00	-1 800,00
7473	Participation départements	14 000,00	41 198,55	0,00	0,00	-27 198,55

Chap / art. (1)	Libellé	Crédits ouverts (BP + DM + RAR N-1)	Réalisations Titres émis	Produits rattachés	Re	Publié le 02/04/2024	Crédite sans
							(3)
74748	Participation autres communes	10 000,00	12 791,57	0,00	0,00		-2 791,57
747888	Autres	54 200,00	55 539,34	0,00	0,00		-1 339,34
7482	Compens. perte taxe add. droits enreg.	200,00	698,00	0,00	0,00		-498,00
74833	Etat-Compens.exonération taxes foncières	70 000,00	92 253,00	0,00	0,00		-22 253,00
74836	Attrib. fonds départ. péréquat. de la TP	0,00	16 500,00	0,00	0,00		-16 500,00
7485	Dotation pour les titres sécurisés	21 000,00	15 500,00	0,00	0,00		5 500,00
75	Autres produits de gestion courante (4)	265 000,00	359 474,91	360,00	0,00		-94 834,91
752	Revenus des immeubles	260 000,00	296 163,99	360,00	0,00		-36 523,99
755	Dédits et pénalités perçus	0,00	33 852,96	0,00	0,00		-33 852,96
7584	Recouvr./créances admises en non valeur	0,00	12 500,88	0,00	0,00		-12 500,88
75888	Autres	5 000,00	16 957,08	0,00	0,00		-11 957,08
Total des recettes de gestion des services		5 883 100,00	6 179 948,12	22 627,40	0,00		-319 475,52
76	Produits financiers	659,12	1 216,73	0,00	0,00		-557,61
761	Produits de participations	654,12	1 206,80	0,00	0,00		-552,68
7621	Prod. Immo. fin. - encaissées à échéance	5,00	9,93	0,00	0,00		-4,93
77	Produits spécifiques (4)	6 000,00	12 684,68	0,00	0,00		-6 684,68
773	Mandats annulés (exercices antérieurs)	6 000,00	884,68	0,00	0,00		5 115,32
775	Produits des cessions d'immobilisations	0,00	11 800,00	0,00	0,00		-11 800,00
78	Reprises amort., dépréciations, prov. (semi-budgétaires) (4)	0,00	0,00				0,00
Total des recettes réelles		5 889 759,12	6 193 849,53	22 627,40	0,00		-326 717,81
042	Opérations ordre transf. entre sections (5) (6)	54 000,00	29 407,99				24 592,01
722	Immobilisations corporelles	40 000,00	15 429,99				24 570,01
777	Rec... subv inv transférées cpte résult	14 000,00	13 978,00				22,00
043	Opérations ordre intérieur de la section (5) (7)	0,00	0,00				0,00
Total des recettes d'ordre		54 000,00	29 407,99				24 592,01

Détail du calcul de la taxe départementale de publicité foncière pour les collectivités dites « surfiscalisées » (compte 73121) (8)

Montant brut	0,00
Compensation	0,00
Montant net	0,00

Détail du calcul des ICNE au compte 7622 (9)

Montant des ICNE de l'exercice	0,00
Montant des ICNE de l'exercice N-1	0,00
= Différence ICNE N – ICNE N-1	0,00

(1) Détailler les articles utilisés conformément au plan de comptes.

COMMUNE DE CHABEUIL - BUDGET PRINCIPAL - CA - 2023

- (2) Recettes justifiées non titrées.
- (3) Crédits sans emploi = crédits ouverts – réalisations – RAR au 31/12.
- (4) Hors recettes imputées aux chapitres 016 et 017.
- (5) Cf. définitions du chapitre des opérations d'ordre (*RF 042 = DI 040*) (*RF 043 = DF 043*).
- (6) Les comptes 78 peuvent figurer dans le détail du chapitre si la collectivité a opté pour le régime des provisions budgétaires, conformément aux dispositions législatives et réglementaires applicables.
- (7) Ce chapitre est destiné à retracer les opérations particulières telles que les opérations de stocks ou liées à la tenue d'un inventaire permanent simplifié.
- (8) Destiné à retracer le prélèvement de la part non départementale de la taxe.
- (9) Si le montant des ICNE de l'exercice est inférieur au montant de l'exercice N-1, le montant du compte 7622 sera négatif.

Envoyé en préfecture le 02/04/2024

Reçu en préfecture le 02/04/2024

Publié le



ID : 026-212600647-20240328-20240328_07-DE

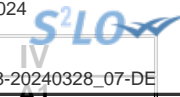

IV – ANNEXES

A – PRESENTATION CROISEE – SECTION D'INVESTISSEMENT – VUE D'ENSEMBLE

Chapitre nature	Libellé	01 Opérations non ventilables	0 Services généraux (hors 01 et Gestion des fonds européens)	0-5 Gestion des fonds européens	1 Sécurité	2 Enseign., formation prof., apprentissage	3 Cult., vie soc., jeun., sports, loisirs	4 Santé et action sociale (hors RSA)	4-4 RSA
DEPENSES		291 023,68	330 088,34	0,00	101 058,39	90 101,41	414 412,50	0,00	0,00
10	Dotations, fonds divers et réserves	0,00	0,00	0,00	0,00	0,00	0,00	0,00	0,00
13	Subventions d'investissement	0,00	0,00	0,00	0,00	0,00	0,00	0,00	0,00
16	Emprunts et dettes assimilées	291 023,68	0,00	0,00	0,00	0,00	0,00	0,00	0,00
18	Cpte de liaison : affectation (BA,régie)	0,00	0,00	0,00	0,00	0,00	0,00	0,00	0,00
20	Immobilisations incorporelles (sauf 204)	0,00	22 965,92	0,00	0,00	4 958,19	26 705,80	0,00	0,00
204	Subventions d'équipement versées	0,00	194 556,00	0,00	0,00	0,00	0,00	0,00	0,00
21	Immobilisations corporelles	0,00	112 566,42	0,00	101 058,39	85 143,22	387 706,70	0,00	0,00
22	Immobilisations reçues en affectation	0,00	0,00	0,00	0,00	0,00	0,00	0,00	0,00
23	Immobilisations en cours (sauf 2324)	0,00	0,00	0,00	0,00	0,00	0,00	0,00	0,00
26	Participations et créances rattachées	0,00	0,00	0,00	0,00	0,00	0,00	0,00	0,00
27	Autres immobilisations financières	0,00	0,00	0,00	0,00	0,00	0,00	0,00	0,00
45	Opérations pour compte de tiers	0,00	0,00	0,00	0,00	0,00	0,00	0,00	0,00
RECETTES		465 936,81	338 256,53	0,00	250,00	2 000,00	84 326,54	0,00	0,00
10	Dotations, fonds divers et réserves	465 936,81	119 999,89	0,00	0,00	0,00	0,00	0,00	0,00
13	Subventions d'investissement	0,00	218 256,64	0,00	250,00	0,00	84 326,54	0,00	0,00
16	Emprunts et dettes assimilées	0,00	0,00	0,00	0,00	0,00	0,00	0,00	0,00
18	Cpte de liaison : affectation (BA,régie)	0,00	0,00	0,00	0,00	0,00	0,00	0,00	0,00
20	Immobilisations incorporelles (sauf 204)	0,00	0,00	0,00	0,00	0,00	0,00	0,00	0,00
204	Subventions d'équipement versées	0,00	0,00	0,00	0,00	0,00	0,00	0,00	0,00
21	Immobilisations corporelles	0,00	0,00	0,00	0,00	0,00	0,00	0,00	0,00
22	Immobilisations reçues en affectation	0,00	0,00	0,00	0,00	0,00	0,00	0,00	0,00
23	Immobilisations en cours (sauf 2324)	0,00	0,00	0,00	0,00	0,00	0,00	0,00	0,00
26	Participations et créances rattachées	0,00	0,00	0,00	0,00	0,00	0,00	0,00	0,00
27	Autres immobilisations financières	0,00	0,00	0,00	0,00	2 000,00	0,00	0,00	0,00
45	Opérations pour compte de tiers	0,00	0,00	0,00	0,00	0,00	0,00	0,00	0,00

IV – ANNEXES

A – PRESENTATION CROISEE – SECTION D'INVESTISSEMENT – VUE D'ENSEMBLE (suite)

IV

A1

Chapitre nature	Libellé	5 Aménagement des territoires et habitat	6 Action économique	7 Environnement	8 Transports	9 Fonction en réserve	TOTAL
DEPENSES		143 768,35	0,00	10 953,00	560 162,54		1 941 568,21
10	Dotations, fonds divers et réserves	0,00	0,00	0,00	0,00		0,00
13	Subventions d'investissement	0,00	0,00	0,00	0,00		0,00
16	Emprunts et dettes assimilées	0,00	0,00	0,00	0,00		291 023,68
18	Cpte de liaison : affectation (BA,régie)	0,00	0,00	0,00	0,00		0,00
20	Immobilisations incorporelles (sauf 204)	3 792,00	0,00	3 012,00	15 052,56		76 486,47
204	Subventions d'équipement versées	0,00	0,00	0,00	0,00		194 556,00
21	Immobilisations corporelles	139 976,35	0,00	7 941,00	209 362,04		1 043 754,12
22	Immobilisations reçues en affectation	0,00	0,00	0,00	0,00		0,00
23	Immobilisations en cours (sauf 2324)	0,00	0,00	0,00	272 997,06		272 997,06
26	Participations et créances rattachées	0,00	0,00	0,00	0,00		0,00
27	Autres immobilisations financières	0,00	0,00	0,00	0,00		0,00
45	Opérations pour compte de tiers	0,00	0,00	0,00	62 750,88		62 750,88
RECETTES		65 034,00	0,00	0,00	6 846,00		962 649,88
10	Dotations, fonds divers et réserves	0,00	0,00	0,00	0,00		585 936,70
13	Subventions d'investissement	65 034,00	0,00	0,00	6 846,00		374 713,18
16	Emprunts et dettes assimilées	0,00	0,00	0,00	0,00		0,00
18	Cpte de liaison : affectation (BA,régie)	0,00	0,00	0,00	0,00		0,00
20	Immobilisations incorporelles (sauf 204)	0,00	0,00	0,00	0,00		0,00
204	Subventions d'équipement versées	0,00	0,00	0,00	0,00		0,00
21	Immobilisations corporelles	0,00	0,00	0,00	0,00		0,00
22	Immobilisations reçues en affectation	0,00	0,00	0,00	0,00		0,00
23	Immobilisations en cours (sauf 2324)	0,00	0,00	0,00	0,00		0,00
26	Participations et créances rattachées	0,00	0,00	0,00	0,00		0,00
27	Autres immobilisations financières	0,00	0,00	0,00	0,00		2 000,00
45	Opérations pour compte de tiers	0,00	0,00	0,00	0,00		0,00



IV – ANNEXES

A – PRESENTATION CROISEE – SECTION D'INVESTISSEMENT – PRESENTATION DETAILLEE

01 – OPERATIONS NON VENTILABLES

Article / compte nature (1)	Libellé	01 Opérations non ventilables
DEPENSES		291 023,68
1641	Emprunts en euros	291 023,68
RECETTES		465 936,81
10226	Taxe d'aménagement	176 619,11
1068	Excédents de fonctionnement capitalisés	289 317,70

(1) Détailler conformément au plan de comptes.

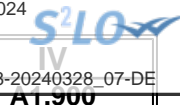

IV – ANNEXES

A – PRESENTATION CROISEE – SECTION D'INVESTISSEMENT – PRESENTATION DETAILLEE

FONCTION 0 – Services généraux

Article / compte nature (1)	Libellé	02 Administration générale							
		020 Admin. générale de la collectivité	021 Personnel non ventilé	022 Information, communication, publicité	023 Fêtes et cérémonies	024 Aide aux associations	025 Cimetières et pompes funèbres	026 Administration générale de l'Etat	028 Autres moyens généraux
DEPENSES		304 404,00	0,00	1 222,40	11 081,23	13 380,71	0,00	0,00	0,00
202	Frais réalisation documents urbanisme	5 385,00	0,00	0,00	0,00	0,00	0,00	0,00	0,00
2031	Frais d'études	5 112,00	0,00	0,00	0,00	7 263,85	0,00	0,00	0,00
2033	Frais d'insertion	0,00	0,00	0,00	0,00	1 017,47	0,00	0,00	0,00
2046	Attributions compensation investissement	194 556,00	0,00	0,00	0,00	0,00	0,00	0,00	0,00
2051	Concessions, droits similaires	4 187,60	0,00	0,00	0,00	0,00	0,00	0,00	0,00
2111	Terrains nus	8 395,03	0,00	0,00	0,00	0,00	0,00	0,00	0,00
2113	Terrains aménagés autres que voirie	3 817,52	0,00	0,00	0,00	0,00	0,00	0,00	0,00
21318	Autres bâtiments publics	31 563,96	0,00	0,00	0,00	1 986,72	0,00	0,00	0,00
21351	Bâtiments publics	1 510,75	0,00	0,00	0,00	3 112,67	0,00	0,00	0,00
2138	Autres constructions	1 566,39	0,00	0,00	0,00	0,00	0,00	0,00	0,00
2158	Autres inst.,matériel,outil. techniques	395,81	0,00	0,00	0,00	0,00	0,00	0,00	0,00
21828	Autres matériels de transport	27 273,00	0,00	0,00	0,00	0,00	0,00	0,00	0,00
21838	Autre matériel informatique	9 209,09	0,00	1 222,40	0,00	0,00	0,00	0,00	0,00
2188	Autres immobilisations corporelles	11 431,85	0,00	0,00	11 081,23	0,00	0,00	0,00	0,00
RECETTES		338 256,53	0,00	0,00	0,00	0,00	0,00	0,00	0,00
10222	FCTVA	119 400,89	0,00	0,00	0,00	0,00	0,00	0,00	0,00
10228	Autres fonds d'investissement	599,00	0,00	0,00	0,00	0,00	0,00	0,00	0,00
13151	Subv. transf. GFP de rattachement	14 483,00	0,00	0,00	0,00	0,00	0,00	0,00	0,00
1321	Subv. non transf. Etat, établ. nationaux	89 718,93	0,00	0,00	0,00	0,00	0,00	0,00	0,00
1323	Subv. non transf. Départements	22 706,00	0,00	0,00	0,00	0,00	0,00	0,00	0,00
13251	Subv. non transf. GFP de rattachement	78 427,08	0,00	0,00	0,00	0,00	0,00	0,00	0,00
13258	Subv. non transf. Autres groupements	12 921,63	0,00	0,00	0,00	0,00	0,00	0,00	0,00

(1) Détailler conformément au plan de comptes.

IV – ANNEXES

A – PRESENTATION CROISEE – SECTION D'INVESTISSEMENT – PRESENTATION DETAILLEE

IV

A1.900

FONCTION 0 – Services généraux (suite 1)

Article / compte nature (1)	Libellé	03 Conseils						
		031 Assemblée délibérante	032 Conseil éco.,social région./Conseil dév.	033 Conseil cult., éduc., env.	034 Conseil éco.,soc.,environ.,culture,éduc.		035 Conseil de territoire	038 Autres instances
					0341 Section éco., sociale et environnem.	0342 Section culture, éducation et sports		
DEPENSES		0,00	0,00	0,00	0,00	0,00	0,00	0,00
202	Frais réalisation documents urbanisme	0,00	0,00	0,00	0,00	0,00	0,00	0,00
2031	Frais d'études	0,00	0,00	0,00	0,00	0,00	0,00	0,00
2033	Frais d'insertion	0,00	0,00	0,00	0,00	0,00	0,00	0,00
2046	Attributions compensation investissement	0,00	0,00	0,00	0,00	0,00	0,00	0,00
2051	Concessions, droits similaires	0,00	0,00	0,00	0,00	0,00	0,00	0,00
2111	Terrains nus	0,00	0,00	0,00	0,00	0,00	0,00	0,00
2113	Terrains aménagés autres que voirie	0,00	0,00	0,00	0,00	0,00	0,00	0,00
21318	Autres bâtiments publics	0,00	0,00	0,00	0,00	0,00	0,00	0,00
21351	Bâtiments publics	0,00	0,00	0,00	0,00	0,00	0,00	0,00
2138	Autres constructions	0,00	0,00	0,00	0,00	0,00	0,00	0,00
2158	Autres inst.,matériel,outil. techniques	0,00	0,00	0,00	0,00	0,00	0,00	0,00
21828	Autres matériels de transport	0,00	0,00	0,00	0,00	0,00	0,00	0,00
21838	Autre matériel informatique	0,00	0,00	0,00	0,00	0,00	0,00	0,00
2188	Autres immobilisations corporelles	0,00	0,00	0,00	0,00	0,00	0,00	0,00
RECETTES		0,00	0,00	0,00	0,00	0,00	0,00	0,00
10222	FCTVA	0,00	0,00	0,00	0,00	0,00	0,00	0,00
10228	Autres fonds d'investissement	0,00	0,00	0,00	0,00	0,00	0,00	0,00
13151	Subv. transf. GFP de rattachement	0,00	0,00	0,00	0,00	0,00	0,00	0,00
1321	Subv. non transf. Etat, établ. nationaux	0,00	0,00	0,00	0,00	0,00	0,00	0,00
1323	Subv. non transf. Départements	0,00	0,00	0,00	0,00	0,00	0,00	0,00
13251	Subv. non transf. GFP de rattachement	0,00	0,00	0,00	0,00	0,00	0,00	0,00
13258	Subv. non transf. Autres groupements	0,00	0,00	0,00	0,00	0,00	0,00	0,00

(1) Détailler conformément au plan de comptes.

IV – ANNEXES

A – PRESENTATION CROISEE – SECTION D'INVESTISSEMENT – PRESENTATION DETAILLEE

IV

A1.900

FONCTION 0 – Services généraux (suite 2)

Article / compte nature (1)	Libellé	04 Coop.décent.,act° interrég.,eur.,intern.					TOTAL DU CHAPITRE
		041 Action relevant de la subvention globale	042 Actions interrégionales	043 Actions européennes	044 Aide publique au développement	048 Autres actions	
DEPENSES		0,00	0,00	0,00	0,00	0,00	330 088,34
202	Frais réalisation documents urbanisme	0,00	0,00	0,00	0,00	0,00	5 385,00
2031	Frais d'études	0,00	0,00	0,00	0,00	0,00	12 375,85
2033	Frais d'insertion	0,00	0,00	0,00	0,00	0,00	1 017,47
2046	Attributions compensation investissement	0,00	0,00	0,00	0,00	0,00	194 556,00
2051	Concessions, droits similaires	0,00	0,00	0,00	0,00	0,00	4 187,60
2111	Terrains nus	0,00	0,00	0,00	0,00	0,00	8 395,03
2113	Terrains aménagés autres que voirie	0,00	0,00	0,00	0,00	0,00	3 817,52
21318	Autres bâtiments publics	0,00	0,00	0,00	0,00	0,00	33 550,68
21351	Bâtiments publics	0,00	0,00	0,00	0,00	0,00	4 623,42
2138	Autres constructions	0,00	0,00	0,00	0,00	0,00	1 566,39
2158	Autres inst.,matériel,outil. techniques	0,00	0,00	0,00	0,00	0,00	395,81
21828	Autres matériels de transport	0,00	0,00	0,00	0,00	0,00	27 273,00
21838	Autre matériel informatique	0,00	0,00	0,00	0,00	0,00	10 431,49
2188	Autres immobilisations corporelles	0,00	0,00	0,00	0,00	0,00	22 513,08
RECETTES		0,00	0,00	0,00	0,00	0,00	338 256,53
10222	FCTVA	0,00	0,00	0,00	0,00	0,00	119 400,89
10228	Autres fonds d'investissement	0,00	0,00	0,00	0,00	0,00	599,00
13151	Subv. transf. GFP de rattachement	0,00	0,00	0,00	0,00	0,00	14 483,00
1321	Subv. non transf. Etat, établ. nationaux	0,00	0,00	0,00	0,00	0,00	89 718,93
1323	Subv. non transf. Départements	0,00	0,00	0,00	0,00	0,00	22 706,00
13251	Subv. non transf. GFP de rattachement	0,00	0,00	0,00	0,00	0,00	78 427,08
13258	Subv. non transf. Autres groupements	0,00	0,00	0,00	0,00	0,00	12 921,63

(1) Détailler conformément au plan de comptes.

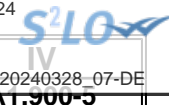

IV – ANNEXES

A – PRESENTATION CROISEE – SECTION D'INVESTISSEMENT – PRESENTATION DETAILLEE

FONCTION 0-5 – Gestion des fonds européens

Article / compte nature (1)	Libellé	051 FSE	052 FEDER	058 Autres		TOTAL DU CHAPITRE
				0580 FEADER	0581 FEAMP	
	DEPENSES	0,00	0,00	0,00	0,00	0,00
	RECETTES	0,00	0,00	0,00	0,00	0,00

(1) Détailler conformément au plan de comptes.

IV – ANNEXES

A – PRESENTATION CROISEE – SECTION D'INVESTISSEMENT – PRESENTATION DETAILLEE

FONCTION 1 – Sécurité

Article / compte nature (1)	Libellé	10 Services communs	11 Police, sécurité, justice	12 Incendie et secours	13 Hygiène et salubrité publique	18 Autres interv. protect. personnes, biens	TOTAL DU CHAPITRE
DEPENSES		0,00	90 025,59	11 032,80	0,00	0,00	101 058,39
21318	Autres bâtiments publics	0,00	1 707,08	0,00	0,00	0,00	1 707,08
21321	Immeubles de rapport	0,00	9 980,96	0,00	0,00	0,00	9 980,96
2152	Installations de voirie	0,00	364,80	0,00	0,00	0,00	364,80
21568	Autre matériel, outillage incendie	0,00	0,00	1 174,32	0,00	0,00	1 174,32
2158	Autres inst.,matériel,outil. techniques	0,00	45 263,58	0,00	0,00	0,00	45 263,58
21828	Autres matériels de transport	0,00	30 862,30	0,00	0,00	0,00	30 862,30
21838	Autre matériel informatique	0,00	329,26	0,00	0,00	0,00	329,26
2188	Autres immobilisations corporelles	0,00	1 517,61	9 858,48	0,00	0,00	11 376,09
RECETTES		0,00	250,00	0,00	0,00	0,00	250,00
1311	Subv. transf. Etat et établ. nationaux	0,00	250,00	0,00	0,00	0,00	250,00

(1) Détailler conformément au plan de comptes.

IV – ANNEXES

A – PRESENTATION CROISEE – SECTION D'INVESTISSEMENT – PRESENTATION DETAILLEE

FONCTION 2 – Enseignement, formation professionnelle et apprentissage

Article / compte nature (1)	Libellé	20	21			22		
		Services communs	Enseignement du premier degré			Enseignement du second degré		
		201 Services communs	211 Ecoles maternelles	212 Ecoles primaires	213 Classes regroupées	221 Collèges	222 Lycées publics	223 Lycées privés
DEPENSES		4 200,00	28 502,02	33 662,00	23 737,39	0,00	0,00	0,00
2031	Frais d'études	0,00	1 427,59	2 400,00	1 017,60	0,00	0,00	0,00
2033	Frais d'insertion	0,00	0,00	0,00	113,00	0,00	0,00	0,00
2121	Plantations d'arbres et d'arbustes	0,00	0,00	792,00	0,00	0,00	0,00	0,00
2128	Autres agencements et aménagements	0,00	0,00	22 933,20	0,00	0,00	0,00	0,00
21312	Bâtiments scolaires	0,00	17 044,90	4 980,80	20 923,32	0,00	0,00	0,00
21351	Bâtiments publics	0,00	9 617,82	2 556,00	749,52	0,00	0,00	0,00
21831	Matériel informatique scolaire	4 200,00	0,00	0,00	0,00	0,00	0,00	0,00
21841	Matériel de bureau et mobilier scolaire	0,00	258,95	0,00	0,00	0,00	0,00	0,00
2188	Autres immobilisations corporelles	0,00	152,76	0,00	933,95	0,00	0,00	0,00
RECETTES		0,00	0,00	2 000,00	0,00	0,00	0,00	0,00
27638	Créance Autres établissements publics	0,00	0,00	2 000,00	0,00	0,00	0,00	0,00

(1) Détailler conformément au plan de comptes.

IV – ANNEXES

A – PRESENTATION CROISEE – SECTION D'INVESTISSEMENT – PRESENTATION DETAILLEE

IV

A1.902

FONCTION 2 – Enseignement, formation professionnelle et apprentissage (suite 1)

Article / compte nature (1)	Libellé	23 Enseignement supérieur	24 Cités scolaires	25 Formation professionnelle						26 Apprentissage	27 Formation sanitaire et sociale
				251 Insertion sociale et professionnelle	252 Formation professionnalisante personnes	253 Formation certifiante des personnes	254 Formation des actifs occupés	255 Rémunération des stagiaires	256 Autres		
DEPENSES		0,00	0,00	0,00	0,00	0,00	0,00	0,00	0,00	0,00	0,00
2031	Frais d'études	0,00	0,00	0,00	0,00	0,00	0,00	0,00	0,00	0,00	0,00
2033	Frais d'insertion	0,00	0,00	0,00	0,00	0,00	0,00	0,00	0,00	0,00	0,00
2121	Plantations d'arbres et d'arbustes	0,00	0,00	0,00	0,00	0,00	0,00	0,00	0,00	0,00	0,00
2128	Autres agencements et aménagements	0,00	0,00	0,00	0,00	0,00	0,00	0,00	0,00	0,00	0,00
21312	Bâtiments scolaires	0,00	0,00	0,00	0,00	0,00	0,00	0,00	0,00	0,00	0,00
21351	Bâtiments publics	0,00	0,00	0,00	0,00	0,00	0,00	0,00	0,00	0,00	0,00
21831	Matériel informatique scolaire	0,00	0,00	0,00	0,00	0,00	0,00	0,00	0,00	0,00	0,00
21841	Matériel de bureau et mobilier scolaire	0,00	0,00	0,00	0,00	0,00	0,00	0,00	0,00	0,00	0,00
2188	Autres immobilisations corporelles	0,00	0,00	0,00	0,00	0,00	0,00	0,00	0,00	0,00	0,00
RECETTES		0,00	0,00	0,00	0,00	0,00	0,00	0,00	0,00	0,00	0,00
27638	Créance Autres établissements publics	0,00	0,00	0,00	0,00	0,00	0,00	0,00	0,00	0,00	0,00

(1) Détailler conformément au plan de comptes.

IV – ANNEXES

A – PRESENTATION CROISEE – SECTION D'INVESTISSEMENT – PRESENTATION DETAILLEE

IV

A1.902

FONCTION 2 – Enseignement, formation professionnelle et apprentissage (suite 2)

Article / compte nature (1)	Libellé	28 Autres services périscolaires et annexes					29 Sécurité	TOTAL DU CHAPITRE
		281 Hébergement et restauration scolaires	282 Sport scolaire	283 Médecine scolaire	284 Classes de découverte	288 Autre service annexe de l'enseignement		
DEPENSES		0,00	0,00	0,00	0,00	0,00	0,00	90 101,41
2031	Frais d'études	0,00	0,00	0,00	0,00	0,00	0,00	4 845,19
2033	Frais d'insertion	0,00	0,00	0,00	0,00	0,00	0,00	113,00
2121	Plantations d'arbres et d'arbustes	0,00	0,00	0,00	0,00	0,00	0,00	792,00
2128	Autres agencements et aménagements	0,00	0,00	0,00	0,00	0,00	0,00	22 933,20
21312	Bâtiments scolaires	0,00	0,00	0,00	0,00	0,00	0,00	42 949,02
21351	Bâtiments publics	0,00	0,00	0,00	0,00	0,00	0,00	12 923,34
21831	Matériel informatique scolaire	0,00	0,00	0,00	0,00	0,00	0,00	4 200,00
21841	Matériel de bureau et mobilier scolaire	0,00	0,00	0,00	0,00	0,00	0,00	258,95
2188	Autres immobilisations corporelles	0,00	0,00	0,00	0,00	0,00	0,00	1 086,71
RECETTES		0,00	0,00	0,00	0,00	0,00	0,00	2 000,00
27638	Créance Autres établissements publics	0,00	0,00	0,00	0,00	0,00	0,00	2 000,00

(1) Détailler conformément au plan de comptes.

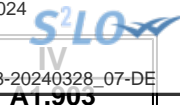

IV – ANNEXES

A – PRESENTATION CROISEE – SECTION D'INVESTISSEMENT – PRESENTATION DETAILLEE

FONCTION 3 – Culture, vie sociale, jeunesse, sports et loisirs

Article / compte nature (1)	Libellé	30 Services communs	31 Culture							
			311 Activités artist.,actions et manif.cult.	312 Patrimoine	313 Bibliothèques, médiathèques	314 Musées	315 Services d'archives	316 Théâtres et spectacles vivants	317 Cinémas et autres salles de spectacles	318 Archéologie préventive
DEPENSES		4 485,02	29 281,00	0,00	0,00	0,00	0,00	0,00	0,00	0,00
2031	Frais d'études	0,00	15 732,00	0,00	0,00	0,00	0,00	0,00	0,00	0,00
2128	Autres agencements et aménagement	3 339,02	0,00	0,00	0,00	0,00	0,00	0,00	0,00	0,00
21314	Bâtiments culturels et sportifs	0,00	0,00	0,00	0,00	0,00	0,00	0,00	0,00	0,00
21318	Autres bâtiments publics	1 146,00	5 761,00	0,00	0,00	0,00	0,00	0,00	0,00	0,00
21351	Bâtiments publics	0,00	0,00	0,00	0,00	0,00	0,00	0,00	0,00	0,00
21534	Réseaux d'électrification	0,00	0,00	0,00	0,00	0,00	0,00	0,00	0,00	0,00
2158	Autres inst.,matériel,outil. techniques	0,00	7 788,00	0,00	0,00	0,00	0,00	0,00	0,00	0,00
RECETTES		0,00	0,00	0,00	0,00	0,00	0,00	0,00	0,00	0,00
1321	Subv. non transf. Etat, établ. nationaux	0,00	0,00	0,00	0,00	0,00	0,00	0,00	0,00	0,00
1323	Subv. non transf. Départements	0,00	0,00	0,00	0,00	0,00	0,00	0,00	0,00	0,00

(1) Détailler conformément au plan de comptes.

IV – ANNEXES

A – PRESENTATION CROISEE – SECTION D'INVESTISSEMENT – PRESENTATION DETAILLEE

IV

A1.903

FONCTION 3 – Culture, vie sociale, jeunesse, sports et loisirs (suite 1)

Article / compte nature (1)	Libellé	32 Sports (autres que scolaires)					
		321 Salles de sport, gymnases	322 Stades	323 Piscines	324 Centres de formation sportifs	325 Autres équipements sportifs ou loisirs	326 Manifestations sportives
DEPENSES		102 968,80	134 405,72	0,00	0,00	130 638,96	0,00
2031	Frais d'études	0,00	9 997,80	0,00	0,00	976,00	0,00
2128	Autres agencements et aménagements	0,00	74 768,00	0,00	0,00	31 589,80	0,00
21314	Bâtiments culturels et sportifs	98 300,40	47 643,12	0,00	0,00	78 968,80	0,00
21318	Autres bâtiments publics	2 484,00	1 996,80	0,00	0,00	1 971,48	0,00
21351	Bâtiments publics	2 184,40	0,00	0,00	0,00	718,08	0,00
21534	Réseaux d'électrification	0,00	0,00	0,00	0,00	16 414,80	0,00
2158	Autres inst.,matériel,outil. techniques	0,00	0,00	0,00	0,00	0,00	0,00
RECETTES		0,00	75 154,54	0,00	0,00	9 172,00	0,00
1321	Subv. non transf. Etat, établ. nationaux	0,00	41 752,54	0,00	0,00	0,00	0,00
1323	Subv. non transf. Départements	0,00	33 402,00	0,00	0,00	9 172,00	0,00

(1) Détailler conformément au plan de comptes.

IV – ANNEXES

A – PRESENTATION CROISEE – SECTION D'INVESTISSEMENT – PRESENTATION DETAILLEE

IV

A1.903

FONCTION 3 – Culture, vie sociale, jeunesse, sports et loisirs (suite 2)

Article / compte nature (1)	Libellé	33 Jeunesse (action socio-éduc.) et loisirs			34 Vie sociale et citoyenne		39 Sécurité	TOTAL DU CHAPITRE
		331 Centres de loisirs	332 Colonies de vacances	338 Autres activités pour les jeunes	341 Egalité entre les femmes et les hommes	348 Autres		
DEPENSES		0,00	0,00	12 633,00	0,00	0,00	0,00	414 412,50
2031	Frais d'études	0,00	0,00	0,00	0,00	0,00	0,00	26 705,80
2128	Autres agencements et aménagements	0,00	0,00	12 633,00	0,00	0,00	0,00	122 329,82
21314	Bâtiments culturels et sportifs	0,00	0,00	0,00	0,00	0,00	0,00	224 912,32
21318	Autres bâtiments publics	0,00	0,00	0,00	0,00	0,00	0,00	13 359,28
21351	Bâtiments publics	0,00	0,00	0,00	0,00	0,00	0,00	2 902,48
21534	Réseaux d'électrification	0,00	0,00	0,00	0,00	0,00	0,00	16 414,80
2158	Autres inst.,matériel,outil. techniques	0,00	0,00	0,00	0,00	0,00	0,00	7 788,00
RECETTES		0,00	0,00	0,00	0,00	0,00	0,00	84 326,54
1321	Subv. non transf. Etat, établ. nationaux	0,00	0,00	0,00	0,00	0,00	0,00	41 752,54
1323	Subv. non transf. Départements	0,00	0,00	0,00	0,00	0,00	0,00	42 574,00

(1) Détailler conformément au plan de comptes.

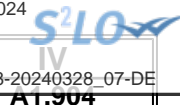

IV – ANNEXES

A – PRESENTATION CROISEE – SECTION D'INVESTISSEMENT – PRESENTATION DETAILLEE

FONCTION 4 – Santé et action sociale (hors RSA)

Article / compte nature (1)	Libellé	41 Santé					
		410 Services communs	411 PMI et planification familiale	412 Prévention et éducation pour la santé	413 Sécurité alimentaire	414 Dispensaires et autres éta sanitaires	418 Autres actions
	DEPENSES	0,00	0,00	0,00	0,00	0,00	0,00
	RECETTES	0,00	0,00	0,00	0,00	0,00	0,00

(1) Détailler conformément au plan de comptes.

IV – ANNEXES

A – PRESENTATION CROISEE – SECTION D'INVESTISSEMENT – PRESENTATION DETAILLEE

IV

A1.904

FONCTION 4 – Santé et action sociale (hors RSA) (suite 1)

Article / compte nature (1)	Libellé	42 Action sociale							
		420 Services communs	421 Famille et enfance				422 Petite enfance		
			4211 Actions en faveur de la maternité	4212 Aides à la famille	4213 Aides sociales à l'enfance	4214 Adolescence	4221 Crèches et garderies	4222 Multi accueil	4228 Autres actions pour la petite enfance
	DEPENSES	0,00	0,00	0,00	0,00	0,00	0,00	0,00	0,00
	RECETTES	0,00	0,00	0,00	0,00	0,00	0,00	0,00	0,00

(1) Détailler conformément au plan de comptes.

IV – ANNEXES

A – PRESENTATION CROISEE – SECTION D'INVESTISSEMENT – PRESENTATION DETAILLEE

IV

A1.904

FONCTION 4 – Santé et action sociale (hors RSA) (suite 2)

Article / compte nature (1)	Libellé	42 Action sociale					TOTAL DU CHAPITRE	
		423 Personnes âgées			424 Personnes en difficulté	425 Personnes handicapées		428 Autres interventions sociales
		4231 Forfait autonomie	4232 Autres actions de prévention	4238 Autres actions pour les personnes âgées				
	DEPENSES	0,00	0,00	0,00	0,00	0,00	0,00	
	RECETTES	0,00	0,00	0,00	0,00	0,00	0,00	

(1) Détailler conformément au plan de comptes.



IV – ANNEXES

A – PRESENTATION CROISEE – SECTION D'INVESTISSEMENT – PRESENTATION DETAILLEE

FONCTION 4-4 – RSA

Article / compte nature (1)	Libellé	441 Insertion sociale	442 Santé	443 Logement	444 Insertion professionnelle	445 Evaluation des dépenses engagées	446 Dépenses de structure	447 RSA allocations	448 Autres dépenses au titre du RSA	TOTAL DU CHAPITRE
	DEPENSES	0,00	0,00	0,00	0,00	0,00	0,00	0,00	0,00	0,00
	RECETTES	0,00	0,00	0,00	0,00	0,00	0,00	0,00	0,00	0,00

(1) Détailler conformément au plan de comptes.

IV – ANNEXES

A – PRESENTATION CROISEE – SECTION D'INVESTISSEMENT – PRESENTATION DETAILLEE

FONCTION 5 – Aménagement des territoires et habitat

Article / compte nature (1)	Libellé	50	51						
		Services communs	Aménagement et services urbains						
		501	510	511	512	513	514	515	518
		Services communs	Services communs	Espaces verts urbains	Eclairage public	Art public	Electrification	Opérations d'aménagement	Autres actions d'aménagement urbain
DEPENSES		0,00	106 612,31	34 045,64	0,00	0,00	0,00	0,00	3 110,40
2031	Frais d'études	0,00	3 792,00	0,00	0,00	0,00	0,00	0,00	0,00
2121	Plantations d'arbres et d'arbustes	0,00	12 730,19	567,60	0,00	0,00	0,00	0,00	0,00
2128	Autres agencements et aménagements	0,00	0,00	1 002,24	0,00	0,00	0,00	0,00	0,00
2152	Installations de voirie	0,00	0,00	0,00	0,00	0,00	0,00	0,00	3 110,40
2158	Autres inst., matériel, outil. techniques	0,00	8 360,52	31 488,79	0,00	0,00	0,00	0,00	0,00
2181	Install. générales, agencements	0,00	81 729,60	0,00	0,00	0,00	0,00	0,00	0,00
2188	Autres immobilisations corporelles	0,00	0,00	987,01	0,00	0,00	0,00	0,00	0,00
RECETTES		0,00	65 034,00	0,00	0,00	0,00	0,00	0,00	0,00
13151	Subv. transf. GFP de rattachement	0,00	65 034,00	0,00	0,00	0,00	0,00	0,00	0,00

(1) Détailler conformément au plan de comptes.

IV – ANNEXES

A – PRESENTATION CROISEE – SECTION D'INVESTISSEMENT – PRESENTATION DETAILLEE

IV

A1.905

FONCTION 5 – Aménagement des territoires et habitat (suite 1)

Article / compte nature (1)	Libellé	52 Politique de la ville	53 Agglomérations et villes moyennes	54 Espace rural et autres espaces de dév.	55 Habitat (Logement)				
					551 Parc privé de la collectivité	552 Aide au secteur locatif	553 Aide à l'accession à la propriété	554 Aire d'accueil des gens du voyage	555 Logement social
DEPENSES		0,00	0,00	0,00	0,00	0,00	0,00	0,00	0,00
2031	Frais d'études	0,00	0,00	0,00	0,00	0,00	0,00	0,00	0,00
2121	Plantations d'arbres et d'arbustes	0,00	0,00	0,00	0,00	0,00	0,00	0,00	0,00
2128	Autres agencements et aménagements	0,00	0,00	0,00	0,00	0,00	0,00	0,00	0,00
2152	Installations de voirie	0,00	0,00	0,00	0,00	0,00	0,00	0,00	0,00
2158	Autres inst., matériel, outil. techniques	0,00	0,00	0,00	0,00	0,00	0,00	0,00	0,00
2181	Install. générales, agencements	0,00	0,00	0,00	0,00	0,00	0,00	0,00	0,00
2188	Autres immobilisations corporelles	0,00	0,00	0,00	0,00	0,00	0,00	0,00	0,00
RECETTES		0,00	0,00	0,00	0,00	0,00	0,00	0,00	0,00
13151	Subv. transf. GFP de rattachement	0,00	0,00	0,00	0,00	0,00	0,00	0,00	0,00

(1) Détailler conformément au plan de comptes.

IV – ANNEXES

A – PRESENTATION CROISEE – SECTION D'INVESTISSEMENT – PRESENTATION DETAILLEE

IV

A1.905

FONCTION 5 – Aménagement des territoires et habitat (suite 2)

Article / compte nature (1)	Libellé	56 Actions en faveur du littoral	57 Techno. de l'information et de la comm.	58 Autres actions		59 Sécurité	TOTAL DU CHAPITRE
				581 Réserves Foncières	588 Autres actions d'aménagement		
DEPENSES		0,00	0,00	0,00	0,00	0,00	143 768,35
2031	Frais d'études	0,00	0,00	0,00	0,00	0,00	3 792,00
2121	Plantations d'arbres et d'arbustes	0,00	0,00	0,00	0,00	0,00	13 297,79
2128	Autres agencements et aménagements	0,00	0,00	0,00	0,00	0,00	1 002,24
2152	Installations de voirie	0,00	0,00	0,00	0,00	0,00	3 110,40
2158	Autres inst.,matériel,outil. techniques	0,00	0,00	0,00	0,00	0,00	39 849,31
2181	Install. générales, agencements	0,00	0,00	0,00	0,00	0,00	81 729,60
2188	Autres immobilisations corporelles	0,00	0,00	0,00	0,00	0,00	987,01
RECETTES		0,00	0,00	0,00	0,00	0,00	65 034,00
13151	Subv. transf. GFP de rattachement	0,00	0,00	0,00	0,00	0,00	65 034,00

(1) Détailler conformément au plan de comptes.

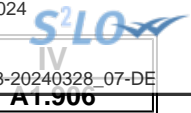

IV – ANNEXES

A – PRESENTATION CROISEE – SECTION D'INVESTISSEMENT – PRESENTATION DETAILLEE

FONCTION 6 – Action économique

Article / compte nature (1)	Libellé	60 Services communs	61 Interventions économiques transversales	62 Structure d'animation et de dév. éco.	63 Actions sectorielles			
					631 Agriculture, pêche et agro-alimentaire		632 Industrie, commerce et artisanat	633 Développement touristique
					6311 Laboratoire	6312 Autres		
	DEPENSES	0,00	0,00	0,00	0,00	0,00	0,00	0,00
	RECETTES	0,00	0,00	0,00	0,00	0,00	0,00	0,00

(1) Détailler conformément au plan de comptes.

IV – ANNEXES

A – PRESENTATION CROISEE – SECTION D'INVESTISSEMENT – PRESENTATION DETAILLEE

IV

A1.906

FONCTION 6 – Action économique (suite)

Article / compte nature (1)	Libellé	64 Rayonnement, attractivité du territoire	65 Insertion éco. et éco.sociale, solidaire	66 Maintien et dév. des services publics	67 Recherche et innovation	68 Autres actions	TOTAL DU CHAPITRE
	DEPENSES	0,00	0,00	0,00	0,00	0,00	0,00
	RECETTES	0,00	0,00	0,00	0,00	0,00	0,00

(1) Détailler conformément au plan de comptes.

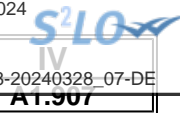

IV – ANNEXES

A – PRESENTATION CROISEE – SECTION D'INVESTISSEMENT – PRESENTATION DETAILLEE

FONCTION 7 – Environnement

Article / compte nature (1)	Libellé	70 Services communs	71 Actions transversales	72 Actions déchets et propreté urbaine					
				720 Services communs collecte et propreté	721 Collecte et traitement des déchets			722 Propreté urbaine	
					7211 Actions prévention et sensibilisation	7212 Collecte des déchets	7213 Tri, valorisation, traitement déchets	7221 Actions prévention et sensibilisation	7222 Action propreté urbaine et nettoiemnt
DEPENSES		0,00	0,00	0,00	0,00	0,00	0,00	0,00	0,00
2031	Frais d'études	0,00	0,00	0,00	0,00	0,00	0,00	0,00	0,00
2111	Terrains nus	0,00	0,00	0,00	0,00	0,00	0,00	0,00	0,00
RECETTES		0,00	0,00	0,00	0,00	0,00	0,00	0,00	0,00

(1) Détailler conformément au plan de comptes.

IV – ANNEXES

A – PRESENTATION CROISEE – SECTION D'INVESTISSEMENT – PRESENTATION DETAILLEE

IV

A1.907

FONCTION 7 – Environnement (suite 1)

Article / compte nature (1)	Libellé	73 Actions en matière de gestion des eaux					74 Politique de l'air
		731 Politique de l'eau	732 Eau potable	733 Assainissement	734 Eaux pluviales	735 Lutte contre les inondations	
DEPENSES		0,00	0,00	0,00	0,00	0,00	0,00
2031	Frais d'études	0,00	0,00	0,00	0,00	0,00	0,00
2111	Terrains nus	0,00	0,00	0,00	0,00	0,00	0,00
RECETTES		0,00	0,00	0,00	0,00	0,00	0,00

(1) Détailler conformément au plan de comptes.

IV – ANNEXES

A – PRESENTATION CROISEE – SECTION D'INVESTISSEMENT – PRESENTATION DETAILLEE

IV

A1.907

FONCTION 7 – Environnement (suite 2)

Article / compte nature (1)	Libellé	75 Politique de l'énergie				76 Préserv. patrim. naturel,risques techno.	77 Environnement infrastructures transports	78 Autres actions	TOTAL DU CHAPITRE	
		751 Réseaux de chaleur et de froid	752 Energie photovoltaïque	753 Energie éolienne	754 Energie hydraulique					758 Autres actions
DEPENSES		0,00	0,00	0,00	0,00	0,00	10 953,00	0,00	0,00	10 953,00
2031	Frais d'études	0,00	0,00	0,00	0,00	0,00	3 012,00	0,00	0,00	3 012,00
2111	Terrains nus	0,00	0,00	0,00	0,00	0,00	7 941,00	0,00	0,00	7 941,00
RECETTES		0,00	0,00	0,00	0,00	0,00	0,00	0,00	0,00	0,00

(1) Détailler conformément au plan de comptes.

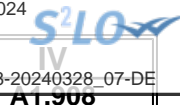

IV – ANNEXES

A – PRESENTATION CROISEE – SECTION D'INVESTISSEMENT – PRESENTATION DETAILLEE

FONCTION 8 – Transports

Article / compte nature (1)	Libellé	80 Services communs	81 Transports scolaires	82 Transports publics de voyageurs						
				820 Services communs	821 Transport sur route	822 Transport ferroviaire	823 Transport fluvial	824 Transport maritime	825 Transport aérien	828 Autres transports
DEPENSES		0,00	0,00	0,00	0,00	0,00	0,00	0,00	0,00	0,00
2031	Frais d'études	0,00	0,00	0,00	0,00	0,00	0,00	0,00	0,00	0,00
2112	Terrains de voirie	0,00	0,00	0,00	0,00	0,00	0,00	0,00	0,00	0,00
2151	Réseaux de voirie	0,00	0,00	0,00	0,00	0,00	0,00	0,00	0,00	0,00
2152	Installations de voirie	0,00	0,00	0,00	0,00	0,00	0,00	0,00	0,00	0,00
215731	Matériel roulant	0,00	0,00	0,00	0,00	0,00	0,00	0,00	0,00	0,00
21578	Autre matériel technique	0,00	0,00	0,00	0,00	0,00	0,00	0,00	0,00	0,00
2158	Autres inst., matériel, outill. techniques	0,00	0,00	0,00	0,00	0,00	0,00	0,00	0,00	0,00
2315	Install., matériel et outill. technique	0,00	0,00	0,00	0,00	0,00	0,00	0,00	0,00	0,00
4581	Dépenses	0,00	0,00	0,00	0,00	0,00	0,00	0,00	0,00	0,00
RECETTES		0,00	0,00	0,00	0,00	0,00	0,00	0,00	0,00	0,00
1345	Amendes radars automatiques et de police	0,00	0,00	0,00	0,00	0,00	0,00	0,00	0,00	0,00

(1) Détailler conformément au plan de comptes.

IV – ANNEXES

A – PRESENTATION CROISEE – SECTION D'INVESTISSEMENT – PRESENTATION DETAILLEE

IV

A1.908

FONCTION 8 – Transports (suite 1)

Article / compte nature (1)	Libellé	83						
		Transports de marchandises						
		830 Services communs	831 Fret routier	832 Fret ferroviaire	833 Fret fluvial	834 Fret maritime	835 Fret aérien	838 Autres transports
DEPENSES		0,00	0,00	0,00	0,00	0,00	0,00	0,00
2031	Frais d'études	0,00	0,00	0,00	0,00	0,00	0,00	0,00
2112	Terrains de voirie	0,00	0,00	0,00	0,00	0,00	0,00	0,00
2151	Réseaux de voirie	0,00	0,00	0,00	0,00	0,00	0,00	0,00
2152	Installations de voirie	0,00	0,00	0,00	0,00	0,00	0,00	0,00
215731	Matériel roulant	0,00	0,00	0,00	0,00	0,00	0,00	0,00
21578	Autre matériel technique	0,00	0,00	0,00	0,00	0,00	0,00	0,00
2158	Autres inst.,matériel,outil. techniques	0,00	0,00	0,00	0,00	0,00	0,00	0,00
2315	Install., matériel et outill. technique	0,00	0,00	0,00	0,00	0,00	0,00	0,00
4581	Dépenses	0,00	0,00	0,00	0,00	0,00	0,00	0,00
RECETTES		0,00	0,00	0,00	0,00	0,00	0,00	0,00
1345	Amendes radars automatiques et de police	0,00	0,00	0,00	0,00	0,00	0,00	0,00

(1) Détailler conformément au plan de comptes.

IV – ANNEXES

A – PRESENTATION CROISEE – SECTION D'INVESTISSEMENT – PRESENTATION DETAILLEE

IV

A1.908

FONCTION 8 – Transports (suite 2)

Article / compte nature (1)	Libellé	84							849
		Voirie							
		841	842	843	844	845	846	847	
		Voirie nationale	Voirie régionale	Voirie départementale	Voirie métropolitaine	Voirie communale	Viabilité hivernale et aléas climatiques	Equipements de voirie	Sécurité routière
DEPENSES		0,00	0,00	62 750,88	0,00	495 949,16	0,00	0,00	1 462,50
2031	Frais d'études	0,00	0,00	0,00	0,00	15 052,56	0,00	0,00	0,00
2112	Terrains de voirie	0,00	0,00	0,00	0,00	1,00	0,00	0,00	0,00
2151	Réseaux de voirie	0,00	0,00	0,00	0,00	105 408,00	0,00	0,00	0,00
2152	Installations de voirie	0,00	0,00	0,00	0,00	46 259,64	0,00	0,00	1 462,50
215731	Matériel roulant	0,00	0,00	0,00	0,00	33 345,00	0,00	0,00	0,00
21578	Autre matériel technique	0,00	0,00	0,00	0,00	15 924,00	0,00	0,00	0,00
2158	Autres inst., matériel, outil. techniques	0,00	0,00	0,00	0,00	6 961,90	0,00	0,00	0,00
2315	Install., matériel et outill. technique	0,00	0,00	0,00	0,00	272 997,06	0,00	0,00	0,00
4581	Dépenses	0,00	0,00	62 750,88	0,00	0,00	0,00	0,00	0,00
RECETTES		0,00	0,00	0,00	0,00	6 846,00	0,00	0,00	0,00
1345	Amendes radars automatiques et de police	0,00	0,00	0,00	0,00	6 846,00	0,00	0,00	0,00

(1) Détailler conformément au plan de comptes.

IV – ANNEXES

A – PRESENTATION CROISEE – SECTION D'INVESTISSEMENT – PRESENTATION DETAILLEE

IV

A1.908

FONCTION 8 – Transports (suite 3)

Article / compte nature (1)	Libellé	85 Infrastructures					86 Liaisons multimodales	87 Circulations douces	89 Sécurité	TOTAL DU CHAPITRE
		851 Gares, autres infrastructures routières	852 Gares et autres infrastructures ferrov.	853 Haltes, autres infrastructures fluviales	854 Ports, autres infrastructures portuaires	855 Aéroports et autres infrastructures				
DEPENSES		0,00	0,00	0,00	0,00	0,00	0,00	0,00	560 162,54	
2031	Frais d'études	0,00	0,00	0,00	0,00	0,00	0,00	0,00	15 052,56	
2112	Terrains de voirie	0,00	0,00	0,00	0,00	0,00	0,00	0,00	1,00	
2151	Réseaux de voirie	0,00	0,00	0,00	0,00	0,00	0,00	0,00	105 408,00	
2152	Installations de voirie	0,00	0,00	0,00	0,00	0,00	0,00	0,00	47 722,14	
215731	Matériel roulant	0,00	0,00	0,00	0,00	0,00	0,00	0,00	33 345,00	
21578	Autre matériel technique	0,00	0,00	0,00	0,00	0,00	0,00	0,00	15 924,00	
2158	Autres inst., matériel, outill. techniques	0,00	0,00	0,00	0,00	0,00	0,00	0,00	6 961,90	
2315	Install., matériel et outill. technique	0,00	0,00	0,00	0,00	0,00	0,00	0,00	272 997,06	
4581	Dépenses	0,00	0,00	0,00	0,00	0,00	0,00	0,00	62 750,88	
RECETTES		0,00	0,00	0,00	0,00	0,00	0,00	0,00	6 846,00	
1345	Amendes radars automatiques et de police	0,00	0,00	0,00	0,00	0,00	0,00	0,00	6 846,00	

(1) Détailler conformément au plan de comptes.

IV – ANNEXES

A – PRESENTATION CROISEE – SECTION DE FONCTIONNEMENT – VUE D'ENSEMBLE

Chapitre nature	Libellé	01 Opérations non ventilables	0 Services généraux (hors 01 et Gestion des fonds européens)	0-5 Gestion des fonds européens	1 Sécurité	2 Enseign., formation prof., apprentissage	3 Cult., vie soc., jeun., sports, loisirs	4 Santé et action sociale (hors APA et RSA / Régularisation de RMI)	4-3 APA
DEPENSES		3 701,40	2 426 854,74	0,00	349 687,64	1 103 476,59	416 185,70	565 907,63	0,00
011	Charges à caractère général	-47 324,02	574 624,62	0,00	37 178,00	373 621,07	216 058,38	440 771,51	0,00
012	Charges de personnel et frais assimilés	1 306,00	1 522 575,57	0,00	151 885,64	673 600,43	47 563,32	50 936,12	0,00
014	Atténuations de produits	17 277,50	121 017,96	0,00	0,00	0,00	0,00	0,00	0,00
65	Autres charges de gestion courante	111,81	177 468,83	0,00	160 284,00	56 255,09	152 564,00	74 200,00	0,00
6586	Frais fonctionnement des groupes d'élus	0,00	0,00	0,00	0,00	0,00	0,00	0,00	0,00
66	Charges financières	32 330,11	0,00	0,00	0,00	0,00	0,00	0,00	0,00
67	Charges spécifiques	0,00	30 888,50	0,00	340,00	0,00	0,00	0,00	0,00
68	Dotations aux provisions, dépréciations	0,00	279,26	0,00	0,00	0,00	0,00	0,00	0,00
RECETTES		-18 240,10	5 316 313,10	0,00	219 342,13	290 064,18	76 039,56	304 831,68	0,00
013	Atténuations de charges	0,00	132 519,86	0,00	5 533,13	9 507,25	0,00	157,44	0,00
70	Prod. services, domaine, ventes diverses	-18 600,10	83 936,61	0,00	2 809,00	267 760,36	37 999,42	219 198,93	0,00
73	Impôts et taxes	0,00	464 152,00	0,00	0,00	0,00	0,00	0,00	0,00
731	Fiscalité locale	0,00	3 634 436,08	0,00	0,00	0,00	0,00	0,00	0,00
74	Dotations et participations	0,00	885 796,73	0,00	0,00	12 791,57	33 873,22	55 539,34	0,00
75	Autres produits de gestion courante	360,00	101 570,41	0,00	211 000,00	5,00	4 166,92	29 935,97	0,00
76	Produits financiers	0,00	1 216,73	0,00	0,00	0,00	0,00	0,00	0,00
77	Produits spécifiques	0,00	12 684,68	0,00	0,00	0,00	0,00	0,00	0,00
78	Reprises amort., dépréciations, prov.	0,00	0,00	0,00	0,00	0,00	0,00	0,00	0,00

IV – ANNEXES

IV

A – PRESENTATION CROISEE – SECTION DE FONCTIONNEMENT – VUE D'ENSEMBLE (suite)

A2

Chapitre nature	Libellé	4-4 RSA / Régularisation de RMI	5 Aménagement des territoires et habitat	6 Action économique	7 Environnement	8 Transports	9 Fonction en réserve	TOTAL
DEPENSES		0,00	60 524,09	8 574,96	31 338,02	74 780,95		5 041 031,72
011	Charges à caractère général	0,00	60 524,09	42,61	31 338,02	74 780,95		1 761 615,23
012	Charges de personnel et frais assimilés	0,00	0,00	8 532,35	0,00	0,00		2 456 399,43
014	Atténuations de produits	0,00	0,00	0,00	0,00	0,00		138 295,46
65	Autres charges de gestion courante	0,00	0,00	0,00	0,00	0,00		620 883,73
6586	Frais fonctionnement des groupes d'élus	0,00	0,00	0,00	0,00	0,00		0,00
66	Charges financières	0,00	0,00	0,00	0,00	0,00		32 330,11
67	Charges spécifiques	0,00	0,00	0,00	0,00	0,00		31 228,50
68	Dotations aux provisions, dépréciations	0,00	0,00	0,00	0,00	0,00		279,26
RECETTES		0,00	14 873,90	0,00	7 325,33	5 927,15		6 216 476,93
013	Atténuations de charges	0,00	0,00	0,00	0,00	0,00		147 717,68
70	Prod. services, domaine, ventes diverses	0,00	2 144,30	0,00	0,00	5 860,14		601 108,66
73	Impôts et taxes	0,00	0,00	0,00	0,00	0,00		464 152,00
731	Fiscalité locale	0,00	0,00	0,00	0,00	0,00		3 634 436,08
74	Dotations et participations	0,00	0,00	0,00	7 325,33	0,00		995 326,19
75	Autres produits de gestion courante	0,00	12 729,60	0,00	0,00	67,01		359 834,91
76	Produits financiers	0,00	0,00	0,00	0,00	0,00		1 216,73
77	Produits spécifiques	0,00	0,00	0,00	0,00	0,00		12 684,68
78	Reprises amort., dépréciations, prov.	0,00	0,00	0,00	0,00	0,00		0,00

IV – ANNEXES

A – PRESENTATION CROISEE – SECTION DE FONCTIONNEMENT – PRESENTATION DETAILLEE

01 – OPERATIONS NON VENTILABLES

Article / compte nature (1)	Libellé	01 Opérations non ventilables
DEPENSES		544 609,43
6042	Achats de prestations de services	3 028,58
60621	Combustibles	-24 360,18
60622	Carburants	-521,51
60623	Alimentation	-212,17
60628	Autres fournitures non stockées	640,36
60631	Fournitures d'entretien	-665,27
60632	Fournitures de petit équipement	-46,96
60633	Fournitures de voirie	-106,90
60636	Habillement et vêtements de travail	-4 048,29
6064	Fournitures administratives	-56,83
6067	Fournitures scolaires	-26,96
611	Contrats de prestations de services	-36 657,00
61351	Matériel roulant	113,76
61358	Autres	-1 011,45
61521	Entretien terrains	321,48
615221	Entretien, réparations bâtiments publics	4 945,80
615228	Entretien, réparations autres bâtiments	205,88
615232	Entretien, réparations réseaux	3 178,00
61551	Entretien matériel roulant	1 634,34
61558	Entretien autres biens mobiliers	-243,21
6156	Maintenance	3 818,53
617	Etudes et recherches	-456,94
6182	Documentation générale et technique	-353,82
6188	Autres frais divers	54,57
6218	Autre personnel extérieur	1 331,00
62268	Autres honoraires, conseils	2 974,80
6227	Frais d'actes et de contentieux	-374,00
6228	Divers	74,91
6231	Annonces et insertions	812,88
6232	Fêtes et cérémonies	-550,00
6234	Réceptions	-79,00
6236	Catalogues et imprimés	-300,00
6238	Divers	586,49
6247	Transports collectifs	-20,00
6248	Divers	781,00
6261	Frais d'affranchissement	-539,45
6262	Frais de télécommunications	134,54
6475	Médecine du travail, pharmacie	-25,00
65811	Droits d'utilisat* - informatique nuage	-0,10
65818	Autres	111,91
66111	Intérêts réglés à l'échéance	34 661,89
66112	Intérêts - Rattachement des ICNE	-2 331,78
6811	Dot. amort. immos incorporelles	540 908,03

COMMUNE DE CHABEUIL - BUDGET PRINCIPAL - CA - 2023

Envoyé en préfecture le 02/04/2024
 Reçu en préfecture le 02/04/2024
 Publié le
 ID : 026-212600647-20240328-20240328_07-DE



Article / compte nature (1)	Libellé	01 Opérations non ventilab	
739116	Prél. article 55 de la loi SRU		17 217,50
RECETTES			-4 262,10
70328	Autres droits stationnement et location		-4 166,67
70631	Redevances services à caractère sportif		1 267,40
70875	Remb. frais par les communes du GFP		-5 143,50
70876	Remb. frais par le GFP de rattachement		-10 487,33
708778	Remb. frais, autres frais		-70,00
752	Revenus des immeubles		360,00
777	Rec... subv inv transférées cpte résult		13 978,00

(1) Détailler conformément au plan de comptes.

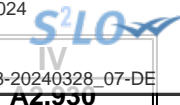

IV – ANNEXES

A – PRESENTATION CROISEE – SECTION DE FONCTIONNEMENT – PRESENTATION DETAILLEE

FONCTION 0 – Services généraux

Article / compte nature (1)	Libellé	02 Administration générale							
		020 Admin. générale de la collectivité	021 Personnel non ventilé	022 Information, communication, publicité	023 Fêtes et cérémonies	024 Aide aux associations	025 Cimetières et pompes funèbres	026 Administration générale de l'Etat	028 Autres moyens généraux
DEPENSES		2 275 480,03	0,00	33 202,14	80 726,81	35 002,47	2 443,29	0,00	0,00
6042	Achats de prestations de services	1 181,28	0,00	0,00	3 422,80	0,00	0,00	0,00	0,00
60611	Eau et assainissement	2 695,95	0,00	0,00	0,00	850,34	758,76	0,00	0,00
60612	Energie - Electricité	39 506,02	0,00	0,00	19 517,91	5 806,52	0,00	0,00	0,00
60621	Combustibles	20 152,59	0,00	0,00	0,00	20 610,13	0,00	0,00	0,00
60622	Carburants	21 017,68	0,00	0,00	0,00	0,00	0,00	0,00	0,00
60623	Alimentation	544,81	0,00	0,00	531,86	0,00	0,00	0,00	0,00
60624	Produits de traitement	22,40	0,00	0,00	0,00	0,00	0,00	0,00	0,00
60628	Autres fournitures non stockées	8 453,21	0,00	92,44	3 180,80	1 216,17	8,02	0,00	0,00
60631	Fournitures d'entretien	13 440,58	0,00	0,00	0,00	0,00	0,00	0,00	0,00
60632	Fournitures de petit équipement	3 693,26	0,00	828,00	672,07	0,00	0,00	0,00	0,00
60636	Habillement et vêtements de travail	5 187,97	0,00	0,00	0,00	0,00	0,00	0,00	0,00
6064	Fournitures administratives	4 860,97	0,00	44,60	0,00	0,00	0,00	0,00	0,00
60668	Autres produits pharmaceutiques	19,13	0,00	0,00	0,00	0,00	0,00	0,00	0,00
6068	Autres matières et fournitures	540,00	0,00	0,00	1 117,27	0,00	0,00	0,00	0,00
611	Contrats de prestations de services	216,00	0,00	0,00	0,00	0,00	0,00	0,00	0,00
61351	Matériel roulant	4 514,94	0,00	0,00	2 077,44	0,00	0,00	0,00	0,00
61358	Autres	8 545,63	0,00	0,00	6 134,70	124,80	0,00	0,00	0,00
615221	Entretien, réparations bâtiments publics	11 896,96	0,00	0,00	564,00	510,10	0,00	0,00	0,00
615228	Entretien, réparations autres bâtiments	280,00	0,00	0,00	0,00	0,00	0,00	0,00	0,00
615232	Entretien, réparations réseaux	8 443,56	0,00	0,00	2 534,40	0,00	66,00	0,00	0,00
61551	Entretien matériel roulant	27 781,93	0,00	0,00	0,00	0,00	0,00	0,00	0,00
61558	Entretien autres biens mobiliers	738,60	0,00	0,00	0,00	0,00	0,00	0,00	0,00
6156	Maintenance	48 806,06	0,00	2 880,00	0,00	452,40	406,10	0,00	0,00
6161	Multirisques	46 102,56	0,00	0,00	0,00	0,00	0,00	0,00	0,00
6168	Autres primes d'assurance	74 669,47	0,00	0,00	0,00	0,00	0,00	0,00	0,00
617	Etudes et recherches	5 501,75	0,00	0,00	0,00	0,00	0,00	0,00	0,00
6182	Documentation générale et technique	410,00	0,00	646,00	0,00	0,00	0,00	0,00	0,00
6184	Versements à des organismes de formation	13 402,60	0,00	2 500,00	0,00	0,00	0,00	0,00	0,00
6188	Autres frais divers	1 355,00	0,00	0,00	0,00	0,00	0,00	0,00	0,00
6216	Personnel affecté par GFP rattachement	928,00	0,00	0,00	0,00	0,00	0,00	0,00	0,00
6218	Autre personnel extérieur	521,11	0,00	0,00	1 460,80	0,00	0,00	0,00	0,00
62268	Autres honoraires, conseils	26 102,62	0,00	0,00	0,00	0,00	0,00	0,00	0,00



Article / compte nature (1)	Libellé	02 Administration générale							
		020 Admin. générale de la collectivité	021 Personnel non ventilé	022 Information, communication, publicité	023 Fêtes et cérémonies	024 Aide aux associations	025 Cimetières et pompes funèbres	026 Administration générale de l'Etat	028 Autres moyens généraux
6227	Frais d'actes et de contentieux	589,33	0,00	0,00	0,00	0,00	0,00	0,00	0,00
6228	Divers	128,83	0,00	0,00	0,00	0,00	0,00	0,00	0,00
6231	Annonces et insertions	2 310,95	0,00	57,00	0,00	0,00	0,00	0,00	0,00
6232	Fêtes et cérémonies	0,00	0,00	1 120,00	8 841,40	0,00	0,00	0,00	0,00
6234	Réceptions	2 838,24	0,00	975,00	190,68	0,00	0,00	0,00	0,00
6236	Catalogues et imprimés	66,00	0,00	12 747,88	229,68	0,00	0,00	0,00	0,00
6238	Divers	405,60	0,00	9 580,60	407,04	0,00	0,00	0,00	0,00
6251	Voyages, déplacements et missions	2 216,69	0,00	10,43	124,78	0,00	0,00	0,00	0,00
6261	Frais d'affranchissement	6 407,18	0,00	0,00	0,00	0,00	0,00	0,00	0,00
6262	Frais de télécommunications	8 041,73	0,00	432,00	96,48	0,00	0,00	0,00	0,00
627	Services bancaires et assimilés	269,04	0,00	0,00	0,00	0,00	0,00	0,00	0,00
6281	Concours divers (cotisations)	2 325,13	0,00	0,00	0,00	0,00	0,00	0,00	0,00
6282	Frais de gardiennage	1 950,00	0,00	0,00	0,00	0,00	0,00	0,00	0,00
6283	Frais de nettoyage des locaux	696,53	0,00	0,00	0,00	240,63	0,00	0,00	0,00
62878	Remb. frais à des tiers	411,60	0,00	0,00	0,00	0,00	0,00	0,00	0,00
6288	Autres services extérieurs	192,25	0,00	0,00	168,00	0,00	0,00	0,00	0,00
6331	Versement mobilité	10 830,04	0,00	0,00	185,46	48,62	0,00	0,00	0,00
6332	Cotisations versées au F.N.A.L.	4 005,08	0,00	0,00	71,34	18,71	0,00	0,00	0,00
6333	Particip. employeurs format. prof. cont.	0,00	0,00	0,00	7,63	0,00	0,00	0,00	0,00
6336	Cotisations CNFPT et CDGFPT	16 341,49	0,00	0,00	291,18	76,30	0,00	0,00	0,00
6338	Autres impôts, taxes sur rémunérations	2 499,20	0,00	0,00	42,84	11,22	0,00	0,00	0,00
63512	Taxes foncières	31 270,00	0,00	0,00	0,00	0,00	0,00	0,00	0,00
63513	Autres impôts locaux	1 298,00	0,00	0,00	0,00	0,00	0,00	0,00	0,00
6355	Taxes et impôts sur les véhicules	348,76	0,00	0,00	0,00	0,00	0,00	0,00	0,00
64111	Rémunération principale titulaires	662 490,47	0,00	0,00	14 269,28	3 366,45	0,00	0,00	0,00
64112	SFT, indemnité de résidence	14 362,43	0,00	0,00	0,00	0,00	0,00	0,00	0,00
64113	NBI	9 404,83	0,00	0,00	0,00	0,00	0,00	0,00	0,00
64118	Autres indemnités	207 508,42	0,00	0,00	3 359,56	374,85	0,00	0,00	0,00
64131	Rémunérations	114 962,13	0,00	0,00	2,05	0,00	0,00	0,00	0,00
64132	SFT, indemnité de résidence	1 350,64	0,00	0,00	0,00	0,00	0,00	0,00	0,00
64138	Primes et autres indemnités	17 876,53	0,00	0,00	0,00	0,00	0,00	0,00	0,00
6451	Cotisations à l'U.R.S.S.A.F.	145 183,47	0,00	0,00	2 300,74	1 138,10	0,00	0,00	0,00
6453	Cotisations aux caisses de retraites	213 776,51	0,00	0,00	4 606,55	157,13	0,00	0,00	0,00
6454	Cotisations aux A.S.S.E.D.I.C.	5 434,63	0,00	0,00	35,34	0,00	0,00	0,00	0,00
6455	Cotisations pour assurance du personnel	1 018,32	0,00	0,00	35,76	0,00	0,00	0,00	0,00
6458	Cotis. aux autres organismes sociaux	0,00	0,00	0,00	45,84	0,00	0,00	0,00	0,00
6474	Versement aux autres oeuvres sociales	16 324,00	0,00	0,00	0,00	0,00	0,00	0,00	0,00
6475	Médecine du travail, pharmacie	4 631,50	0,00	0,00	1,13	0,00	0,00	0,00	0,00
6478	Autres charges sociales diverses	41 119,89	0,00	0,00	0,00	0,00	0,00	0,00	0,00



Article / compte nature (1)	Libellé	02 Administration générale							
		020 Admin. générale de la collectivité	021 Personnel non ventilé	022 Information, communication, publicité	023 Fêtes et cérémonies	024 Aide aux associations	025 Cimetières et pompes funèbres	026 Administration générale de l'Etat	028 Autres moyens généraux
6488	Autres	100,00	0,00	0,00	0,00	0,00	0,00	0,00	0,00
65134	Aides	1 000,00	0,00	0,00	0,00	0,00	0,00	0,00	0,00
65181	Primes, dots	0,00	0,00	1 200,00	0,00	0,00	0,00	0,00	0,00
65311	Indemnités de fonction	122 741,82	0,00	0,00	0,00	0,00	0,00	0,00	0,00
65312	Frais de mission et de déplacement	200,00	0,00	0,00	0,00	0,00	0,00	0,00	0,00
65313	Cotisations de retraite	9 774,50	0,00	0,00	0,00	0,00	0,00	0,00	0,00
65314	Cotis. sécurité sociale - part patronale	8 773,15	0,00	0,00	0,00	0,00	0,00	0,00	0,00
65315	Formation	1 239,42	0,00	0,00	0,00	0,00	0,00	0,00	0,00
653172	Cotis.fonds financ.allocation fin mandat	258,58	0,00	0,00	0,00	0,00	0,00	0,00	0,00
6558	Autres contributions obligatoires	1 678,63	0,00	0,00	0,00	0,00	0,00	0,00	0,00
6561	Organismes de regroupement	3 892,50	0,00	0,00	0,00	0,00	0,00	0,00	0,00
657341	Subv. fonct. communes membres du GFP	0,00	0,00	0,00	0,00	0,00	1 204,41	0,00	0,00
65741	Subv. de fonctionnement aux ménages	2 500,00	0,00	0,00	0,00	0,00	0,00	0,00	0,00
65748	Subv.fonct.autres personnes droit privé	16 200,00	0,00	0,00	4 200,00	0,00	0,00	0,00	0,00
65811	Droits d'utilisat* - informatique nuage	849,52	0,00	88,19	0,00	0,00	0,00	0,00	0,00
65818	Autres	1 666,80	0,00	0,00	0,00	0,00	0,00	0,00	0,00
65888	Autres	1,31	0,00	0,00	0,00	0,00	0,00	0,00	0,00
673	Titres annulés (sur exercices antérieurs	30 888,50	0,00	0,00	0,00	0,00	0,00	0,00	0,00
6817	Dot. prov. dépréc. actifs circulants	279,26	0,00	0,00	0,00	0,00	0,00	0,00	0,00
7391111	Dégrèv. TFPNB / jeunes agriculteurs	512,00	0,00	0,00	0,00	0,00	0,00	0,00	0,00
7391112	Dégrèv. taxe habit. / logements vacants	336,00	0,00	0,00	0,00	0,00	0,00	0,00	0,00
739116	Prél. article 55 de la loi SRU	112 609,96	0,00	0,00	0,00	0,00	0,00	0,00	0,00
7392221	Fonds péréquation ress. com. et intercom	7 560,00	0,00	0,00	0,00	0,00	0,00	0,00	0,00
RECETTES		5 304 970,80	0,00	0,00	3 521,30	0,00	7 821,00	0,00	0,00
6419	Remboursements rémunérations personnel	132 519,86	0,00	0,00	0,00	0,00	0,00	0,00	0,00
70311	Concessions cimetières (produit net)	0,00	0,00	0,00	0,00	0,00	6 171,00	0,00	0,00
70312	Redevances funéraires	0,00	0,00	0,00	0,00	0,00	1 650,00	0,00	0,00
70323	Red. occupation dom. public	14 689,91	0,00	0,00	0,00	0,00	0,00	0,00	0,00
70328	Autres droits stationnement et location	5 095,89	0,00	0,00	0,00	0,00	0,00	0,00	0,00
70876	Remb. frais par le GFP de rattachement	50 783,46	0,00	0,00	0,00	0,00	0,00	0,00	0,00
708778	Remb. frais, autres frais	958,52	0,00	0,00	0,00	0,00	0,00	0,00	0,00
70878	Remb. frais par des tiers	4 587,83	0,00	0,00	0,00	0,00	0,00	0,00	0,00
73111	Impôts directs locaux	3 043 924,00	0,00	0,00	0,00	0,00	0,00	0,00	0,00
73123	Taxe com add droit mut ou pub foncière	248 623,42	0,00	0,00	0,00	0,00	0,00	0,00	0,00
73132	Taxe sur les pylônes électriques	61 528,00	0,00	0,00	0,00	0,00	0,00	0,00	0,00
73141	Taxe sur la conso. finale d'électricité	230 457,24	0,00	0,00	0,00	0,00	0,00	0,00	0,00
73154	Droits de place	14 526,12	0,00	0,00	2 619,00	0,00	0,00	0,00	0,00
73174	Taxe locale sur la publicité extérieure	32 758,30	0,00	0,00	0,00	0,00	0,00	0,00	0,00
73211	Attribution de compensation	233 879,00	0,00	0,00	0,00	0,00	0,00	0,00	0,00



Article / compte nature (1)	Libellé	02 Administration générale							
		020 Admin. générale de la collectivité	021 Personnel non ventilé	022 Information, communication, publicité	023 Fêtes et cérémonies	024 Aide aux associations	025 Cimetières et pompes funèbres	026 Administration générale de l'Etat	028 Autres moyens généraux
73212	Dotation de solidarité communautaire	205 547,00	0,00	0,00	0,00	0,00	0,00	0,00	0,00
73221	FNGIR	24 726,00	0,00	0,00	0,00	0,00	0,00	0,00	0,00
74111	Dotation forfaitaire des communes	316 277,00	0,00	0,00	0,00	0,00	0,00	0,00	0,00
741121	DSR des communes	423 459,00	0,00	0,00	0,00	0,00	0,00	0,00	0,00
744	FCTVA	19 309,73	0,00	0,00	0,00	0,00	0,00	0,00	0,00
74718	Autres participations Etat	1 800,00	0,00	0,00	0,00	0,00	0,00	0,00	0,00
7482	Compens. perte taxe add. droits enreg.	698,00	0,00	0,00	0,00	0,00	0,00	0,00	0,00
74833	Etat-Compens.exonération taxes foncières	92 253,00	0,00	0,00	0,00	0,00	0,00	0,00	0,00
74836	Attrib. fonds départ. péréquat. de la TP	16 500,00	0,00	0,00	0,00	0,00	0,00	0,00	0,00
7485	Dotation pour les titres sécurisés	15 500,00	0,00	0,00	0,00	0,00	0,00	0,00	0,00
752	Revenus des immeubles	41 111,41	0,00	0,00	0,00	0,00	0,00	0,00	0,00
755	Dédits et pénalités perçus	33 852,96	0,00	0,00	0,00	0,00	0,00	0,00	0,00
7584	Recouvr./créances admises en non valeur	12 500,88	0,00	0,00	0,00	0,00	0,00	0,00	0,00
75888	Autres	14 087,54	0,00	0,00	17,62	0,00	0,00	0,00	0,00
761	Produits de participations	1 206,80	0,00	0,00	0,00	0,00	0,00	0,00	0,00
7621	Prod. Immo. fin. - encaissées à échéance	9,93	0,00	0,00	0,00	0,00	0,00	0,00	0,00
773	Mandats annulés (exercices antérieurs)	0,00	0,00	0,00	884,68	0,00	0,00	0,00	0,00
775	Produits des cessions d'immobilisations	11 800,00	0,00	0,00	0,00	0,00	0,00	0,00	0,00

(1) Détailler conformément au plan de comptes.

IV – ANNEXES

A – PRESENTATION CROISEE – SECTION DE FONCTIONNEMENT – PRESENTATION DETAILLEE

IV

A2.930

FONCTION 0 – Services généraux (suite 1)

Article / compte nature (1)	Libellé	03						
		031 Assemblée délibérante	032 Conseil éco.,social région./Conseil dév.	033 Conseil cult., éduc., env.	034 Conseils		035 Conseil de territoire	038 Autres instances
					Conseil éco.,soc.,environ.,culture,éduc.			
					0341 Section éco., sociale et environnem.	0342 Section culture, éducation et sports		
DEPENSES		0,00	0,00	0,00	0,00	0,00	0,00	0,00
6042	Achats de prestations de services	0,00	0,00	0,00	0,00	0,00	0,00	0,00
60611	Eau et assainissement	0,00	0,00	0,00	0,00	0,00	0,00	0,00
60612	Energie - Electricité	0,00	0,00	0,00	0,00	0,00	0,00	0,00
60621	Combustibles	0,00	0,00	0,00	0,00	0,00	0,00	0,00
60622	Carburants	0,00	0,00	0,00	0,00	0,00	0,00	0,00
60623	Alimentation	0,00	0,00	0,00	0,00	0,00	0,00	0,00
60624	Produits de traitement	0,00	0,00	0,00	0,00	0,00	0,00	0,00
60628	Autres fournitures non stockées	0,00	0,00	0,00	0,00	0,00	0,00	0,00
60631	Fournitures d'entretien	0,00	0,00	0,00	0,00	0,00	0,00	0,00
60632	Fournitures de petit équipement	0,00	0,00	0,00	0,00	0,00	0,00	0,00
60636	Habillement et vêtements de travail	0,00	0,00	0,00	0,00	0,00	0,00	0,00
6064	Fournitures administratives	0,00	0,00	0,00	0,00	0,00	0,00	0,00
60668	Autres produits pharmaceutiques	0,00	0,00	0,00	0,00	0,00	0,00	0,00
6068	Autres matières et fournitures	0,00	0,00	0,00	0,00	0,00	0,00	0,00
611	Contrats de prestations de services	0,00	0,00	0,00	0,00	0,00	0,00	0,00
61351	Matériel roulant	0,00	0,00	0,00	0,00	0,00	0,00	0,00
61358	Autres	0,00	0,00	0,00	0,00	0,00	0,00	0,00
615221	Entretien, réparations bâtiments publics	0,00	0,00	0,00	0,00	0,00	0,00	0,00
615228	Entretien, réparations autres bâtiments	0,00	0,00	0,00	0,00	0,00	0,00	0,00
615232	Entretien, réparations réseaux	0,00	0,00	0,00	0,00	0,00	0,00	0,00
61551	Entretien matériel roulant	0,00	0,00	0,00	0,00	0,00	0,00	0,00
61558	Entretien autres biens mobiliers	0,00	0,00	0,00	0,00	0,00	0,00	0,00
6156	Maintenance	0,00	0,00	0,00	0,00	0,00	0,00	0,00
6161	Multirisques	0,00	0,00	0,00	0,00	0,00	0,00	0,00
6168	Autres primes d'assurance	0,00	0,00	0,00	0,00	0,00	0,00	0,00
617	Etudes et recherches	0,00	0,00	0,00	0,00	0,00	0,00	0,00
6182	Documentation générale et technique	0,00	0,00	0,00	0,00	0,00	0,00	0,00
6184	Versements à des organismes de formation	0,00	0,00	0,00	0,00	0,00	0,00	0,00
6188	Autres frais divers	0,00	0,00	0,00	0,00	0,00	0,00	0,00
6216	Personnel affecté par GFP rattachement	0,00	0,00	0,00	0,00	0,00	0,00	0,00



Article / compte nature (1)	Libellé	03 Conseils							035 Conseil de territoire	038 Autres instances
		031 Assemblée délibérante	032 Conseil éco.,social région./Conseil dev.	033 Conseil cult., éduc., env.	034 Conseil éco.,soc.,environ.culture,éduc.		035 Conseil de territoire	038 Autres instances		
					0341 Section éco., sociale et environnem.	0342 Section culture, éducation et sports				
6218	Autre personnel extérieur	0,00	0,00	0,00	0,00	0,00	0,00	0,00	0,00	
62268	Autres honoraires, conseils	0,00	0,00	0,00	0,00	0,00	0,00	0,00	0,00	
6227	Frais d'actes et de contentieux	0,00	0,00	0,00	0,00	0,00	0,00	0,00	0,00	
6228	Divers	0,00	0,00	0,00	0,00	0,00	0,00	0,00	0,00	
6231	Annonces et insertions	0,00	0,00	0,00	0,00	0,00	0,00	0,00	0,00	
6232	Fêtes et cérémonies	0,00	0,00	0,00	0,00	0,00	0,00	0,00	0,00	
6234	Réceptions	0,00	0,00	0,00	0,00	0,00	0,00	0,00	0,00	
6236	Catalogues et imprimés	0,00	0,00	0,00	0,00	0,00	0,00	0,00	0,00	
6238	Divers	0,00	0,00	0,00	0,00	0,00	0,00	0,00	0,00	
6251	Voyages, déplacements et missions	0,00	0,00	0,00	0,00	0,00	0,00	0,00	0,00	
6261	Frais d'affranchissement	0,00	0,00	0,00	0,00	0,00	0,00	0,00	0,00	
6262	Frais de télécommunications	0,00	0,00	0,00	0,00	0,00	0,00	0,00	0,00	
627	Services bancaires et assimilés	0,00	0,00	0,00	0,00	0,00	0,00	0,00	0,00	
6281	Concours divers (cotisations)	0,00	0,00	0,00	0,00	0,00	0,00	0,00	0,00	
6282	Frais de gardiennage	0,00	0,00	0,00	0,00	0,00	0,00	0,00	0,00	
6283	Frais de nettoyage des locaux	0,00	0,00	0,00	0,00	0,00	0,00	0,00	0,00	
62878	Remb. frais à des tiers	0,00	0,00	0,00	0,00	0,00	0,00	0,00	0,00	
6288	Autres services extérieurs	0,00	0,00	0,00	0,00	0,00	0,00	0,00	0,00	
6331	Versement mobilité	0,00	0,00	0,00	0,00	0,00	0,00	0,00	0,00	
6332	Cotisations versées au F.N.A.L.	0,00	0,00	0,00	0,00	0,00	0,00	0,00	0,00	
6333	Particip. employeurs format. prof. cont.	0,00	0,00	0,00	0,00	0,00	0,00	0,00	0,00	
6336	Cotisations CNFPT et CDGFPT	0,00	0,00	0,00	0,00	0,00	0,00	0,00	0,00	
6338	Autres impôts, taxes sur rémunérations	0,00	0,00	0,00	0,00	0,00	0,00	0,00	0,00	
63512	Taxes foncières	0,00	0,00	0,00	0,00	0,00	0,00	0,00	0,00	
63513	Autres impôts locaux	0,00	0,00	0,00	0,00	0,00	0,00	0,00	0,00	
6355	Taxes et impôts sur les véhicules	0,00	0,00	0,00	0,00	0,00	0,00	0,00	0,00	
64111	Rémunération principale titulaires	0,00	0,00	0,00	0,00	0,00	0,00	0,00	0,00	
64112	SFT, indemnité de résidence	0,00	0,00	0,00	0,00	0,00	0,00	0,00	0,00	
64113	NBI	0,00	0,00	0,00	0,00	0,00	0,00	0,00	0,00	
64118	Autres indemnités	0,00	0,00	0,00	0,00	0,00	0,00	0,00	0,00	
64131	Rémunérations	0,00	0,00	0,00	0,00	0,00	0,00	0,00	0,00	
64132	SFT, indemnité de résidence	0,00	0,00	0,00	0,00	0,00	0,00	0,00	0,00	
64138	Primes et autres indemnités	0,00	0,00	0,00	0,00	0,00	0,00	0,00	0,00	
6451	Cotisations à l'U.R.S.S.A.F.	0,00	0,00	0,00	0,00	0,00	0,00	0,00	0,00	
6453	Cotisations aux caisses de retraites	0,00	0,00	0,00	0,00	0,00	0,00	0,00	0,00	
6454	Cotisations aux A.S.S.E.D.I.C.	0,00	0,00	0,00	0,00	0,00	0,00	0,00	0,00	
6455	Cotisations pour assurance du personnel	0,00	0,00	0,00	0,00	0,00	0,00	0,00	0,00	
6458	Cotis. aux autres organismes sociaux	0,00	0,00	0,00	0,00	0,00	0,00	0,00	0,00	



Article / compte nature (1)	Libellé	03 Conseils							035 Conseil de territoire	038 Autres instances
		031 Assemblée délibérante	032 Conseil éco.,social région./Conseil dev.	033 Conseil cult., éduc., env.	034 Conseil éco.,soc.,environ.,culture,éduc.		035 Conseil de territoire	038 Autres instances		
					0341 Section éco., sociale et environnem.	0342 Section culture, éducation et sports				
6474	Versement aux autres oeuvres sociales	0,00	0,00	0,00	0,00	0,00	0,00	0,00	0,00	
6475	Médecine du travail, pharmacie	0,00	0,00	0,00	0,00	0,00	0,00	0,00	0,00	
6478	Autres charges sociales diverses	0,00	0,00	0,00	0,00	0,00	0,00	0,00	0,00	
6488	Autres	0,00	0,00	0,00	0,00	0,00	0,00	0,00	0,00	
65134	Aides	0,00	0,00	0,00	0,00	0,00	0,00	0,00	0,00	
65181	Primes, dots	0,00	0,00	0,00	0,00	0,00	0,00	0,00	0,00	
65311	Indemnités de fonction	0,00	0,00	0,00	0,00	0,00	0,00	0,00	0,00	
65312	Frais de mission et de déplacement	0,00	0,00	0,00	0,00	0,00	0,00	0,00	0,00	
65313	Cotisations de retraite	0,00	0,00	0,00	0,00	0,00	0,00	0,00	0,00	
65314	Cotis. sécurité sociale - part patronale	0,00	0,00	0,00	0,00	0,00	0,00	0,00	0,00	
65315	Formation	0,00	0,00	0,00	0,00	0,00	0,00	0,00	0,00	
653172	Cotis.fonds financ.allocation fin mandat	0,00	0,00	0,00	0,00	0,00	0,00	0,00	0,00	
6558	Autres contributions obligatoires	0,00	0,00	0,00	0,00	0,00	0,00	0,00	0,00	
6561	Organismes de regroupement	0,00	0,00	0,00	0,00	0,00	0,00	0,00	0,00	
657341	Subv. fonct. communes membres du GFP	0,00	0,00	0,00	0,00	0,00	0,00	0,00	0,00	
65741	Subv. de fonctionnement aux ménages	0,00	0,00	0,00	0,00	0,00	0,00	0,00	0,00	
65748	Subv.fonct.autres personnes droit privé	0,00	0,00	0,00	0,00	0,00	0,00	0,00	0,00	
65811	Droits d'utilisat° - informatique nuage	0,00	0,00	0,00	0,00	0,00	0,00	0,00	0,00	
65818	Autres	0,00	0,00	0,00	0,00	0,00	0,00	0,00	0,00	
65888	Autres	0,00	0,00	0,00	0,00	0,00	0,00	0,00	0,00	
673	Titres annulés (sur exercices antérieurs	0,00	0,00	0,00	0,00	0,00	0,00	0,00	0,00	
6817	Dot. prov. dépréc. actifs circulants	0,00	0,00	0,00	0,00	0,00	0,00	0,00	0,00	
7391111	Dégrèv. TFPNB / jeunes agriculteurs	0,00	0,00	0,00	0,00	0,00	0,00	0,00	0,00	
7391112	Dégrèv. taxe habit. / logements vacants	0,00	0,00	0,00	0,00	0,00	0,00	0,00	0,00	
739116	Prél. article 55 de la loi SRU	0,00	0,00	0,00	0,00	0,00	0,00	0,00	0,00	
7392221	Fonds péréquation ress. com. et intercom	0,00	0,00	0,00	0,00	0,00	0,00	0,00	0,00	
RECETTES		0,00	0,00	0,00	0,00	0,00	0,00	0,00	0,00	
6419	Remboursements rémunérations personnel	0,00	0,00	0,00	0,00	0,00	0,00	0,00	0,00	
70311	Concessions cimetières (produit net)	0,00	0,00	0,00	0,00	0,00	0,00	0,00	0,00	
70312	Redevances funéraires	0,00	0,00	0,00	0,00	0,00	0,00	0,00	0,00	
70323	Red. occupation dom. public	0,00	0,00	0,00	0,00	0,00	0,00	0,00	0,00	
70328	Autres droits stationnement et location	0,00	0,00	0,00	0,00	0,00	0,00	0,00	0,00	
70876	Remb. frais par le GFP de rattachement	0,00	0,00	0,00	0,00	0,00	0,00	0,00	0,00	
708778	Remb. frais, autres frais	0,00	0,00	0,00	0,00	0,00	0,00	0,00	0,00	
70878	Remb. frais par des tiers	0,00	0,00	0,00	0,00	0,00	0,00	0,00	0,00	
73111	Impôts directs locaux	0,00	0,00	0,00	0,00	0,00	0,00	0,00	0,00	
73123	Taxe com add droit mut ou pub foncière	0,00	0,00	0,00	0,00	0,00	0,00	0,00	0,00	
73132	Taxe sur les pylônes électriques	0,00	0,00	0,00	0,00	0,00	0,00	0,00	0,00	



Article / compte nature (1)	Libellé	03 Conseils							035 Conseil de territoire	038 Autres instances
		031 Assemblée délibérante	032 Conseil éco.,social région./Conseil dev.	033 Conseil cult., éduc., env.	034 Conseil éco.,soc.,environ.,culture,éduc.		035 Conseil de territoire	038 Autres instances		
					0341 Section éco., sociale et environnem.	0342 Section culture, éducation et sports				
73141	Taxe sur la conso. finale d'électricité	0,00	0,00	0,00	0,00	0,00	0,00	0,00	0,00	
73154	Droits de place	0,00	0,00	0,00	0,00	0,00	0,00	0,00	0,00	
73174	Taxe locale sur la publicité extérieure	0,00	0,00	0,00	0,00	0,00	0,00	0,00	0,00	
73211	Attribution de compensation	0,00	0,00	0,00	0,00	0,00	0,00	0,00	0,00	
73212	Dotations de solidarité communautaire	0,00	0,00	0,00	0,00	0,00	0,00	0,00	0,00	
73221	FNGIR	0,00	0,00	0,00	0,00	0,00	0,00	0,00	0,00	
74111	Dotations forfaitaires des communes	0,00	0,00	0,00	0,00	0,00	0,00	0,00	0,00	
741121	DSR des communes	0,00	0,00	0,00	0,00	0,00	0,00	0,00	0,00	
744	FCTVA	0,00	0,00	0,00	0,00	0,00	0,00	0,00	0,00	
74718	Autres participations Etat	0,00	0,00	0,00	0,00	0,00	0,00	0,00	0,00	
7482	Compens. perte taxe add. droits enreg.	0,00	0,00	0,00	0,00	0,00	0,00	0,00	0,00	
74833	Etat-Compens.exonération taxes foncières	0,00	0,00	0,00	0,00	0,00	0,00	0,00	0,00	
74836	Attrib. fonds départ. péréquat. de la TP	0,00	0,00	0,00	0,00	0,00	0,00	0,00	0,00	
7485	Dotations pour les titres sécurisés	0,00	0,00	0,00	0,00	0,00	0,00	0,00	0,00	
752	Revenus des immeubles	0,00	0,00	0,00	0,00	0,00	0,00	0,00	0,00	
755	Dédits et pénalités perçus	0,00	0,00	0,00	0,00	0,00	0,00	0,00	0,00	
7584	Recouvr./créances admises en non valeur	0,00	0,00	0,00	0,00	0,00	0,00	0,00	0,00	
75888	Autres	0,00	0,00	0,00	0,00	0,00	0,00	0,00	0,00	
761	Produits de participations	0,00	0,00	0,00	0,00	0,00	0,00	0,00	0,00	
7621	Prod. Immo. fin. - encaissées à échéance	0,00	0,00	0,00	0,00	0,00	0,00	0,00	0,00	
773	Mandats annulés (exercices antérieurs)	0,00	0,00	0,00	0,00	0,00	0,00	0,00	0,00	
775	Produits des cessions d'immobilisations	0,00	0,00	0,00	0,00	0,00	0,00	0,00	0,00	

(1) Détailler conformément au plan de comptes.

IV – ANNEXES

A – PRESENTATION CROISEE – SECTION DE FONCTIONNEMENT – PRESENTATION DETAILLEE

IV

A2.930

FONCTION 0 – Services généraux (suite 2)

Article / compte nature (1)	Libellé	04 Coop.décent.act° interrég.,eur.,intern.					TOTAL DU CHAPITRE
		041 Action relevant de la subvention globale	042 Actions interrégionales	043 Actions européennes	044 Aide publique au développement	048 Autres actions	
DEPENSES		0,00	0,00	0,00	0,00	0,00	2 426 854,74
6042	Achats de prestations de services	0,00	0,00	0,00	0,00	0,00	4 604,08
60611	Eau et assainissement	0,00	0,00	0,00	0,00	0,00	4 305,05
60612	Energie - Electricité	0,00	0,00	0,00	0,00	0,00	64 830,45
60621	Combustibles	0,00	0,00	0,00	0,00	0,00	40 762,72
60622	Carburants	0,00	0,00	0,00	0,00	0,00	21 017,68
60623	Alimentation	0,00	0,00	0,00	0,00	0,00	1 076,67
60624	Produits de traitement	0,00	0,00	0,00	0,00	0,00	22,40
60628	Autres fournitures non stockées	0,00	0,00	0,00	0,00	0,00	12 950,64
60631	Fournitures d'entretien	0,00	0,00	0,00	0,00	0,00	13 440,58
60632	Fournitures de petit équipement	0,00	0,00	0,00	0,00	0,00	5 193,33
60636	Habillement et vêtements de travail	0,00	0,00	0,00	0,00	0,00	5 187,97
6064	Fournitures administratives	0,00	0,00	0,00	0,00	0,00	4 905,57
60668	Autres produits pharmaceutiques	0,00	0,00	0,00	0,00	0,00	19,13
6068	Autres matières et fournitures	0,00	0,00	0,00	0,00	0,00	1 657,27
611	Contrats de prestations de services	0,00	0,00	0,00	0,00	0,00	216,00
61351	Matériel roulant	0,00	0,00	0,00	0,00	0,00	6 592,38
61358	Autres	0,00	0,00	0,00	0,00	0,00	14 805,13
615221	Entretien, réparations bâtiments publics	0,00	0,00	0,00	0,00	0,00	12 971,06
615228	Entretien, réparations autres bâtiments	0,00	0,00	0,00	0,00	0,00	280,00
615232	Entretien, réparations réseaux	0,00	0,00	0,00	0,00	0,00	11 043,96
61551	Entretien matériel roulant	0,00	0,00	0,00	0,00	0,00	27 781,93
61558	Entretien autres biens mobiliers	0,00	0,00	0,00	0,00	0,00	738,60
6156	Maintenance	0,00	0,00	0,00	0,00	0,00	52 544,56
6161	Multirisques	0,00	0,00	0,00	0,00	0,00	46 102,56
6168	Autres primes d'assurance	0,00	0,00	0,00	0,00	0,00	74 669,47
617	Etudes et recherches	0,00	0,00	0,00	0,00	0,00	5 501,75
6182	Documentation générale et technique	0,00	0,00	0,00	0,00	0,00	1 056,00
6184	Versements à des organismes de formation	0,00	0,00	0,00	0,00	0,00	15 902,60
6188	Autres frais divers	0,00	0,00	0,00	0,00	0,00	1 355,00
6216	Personnel affecté par GFP rattachement	0,00	0,00	0,00	0,00	0,00	928,00
6218	Autre personnel extérieur	0,00	0,00	0,00	0,00	0,00	1 981,91



Article / compte nature (1)	Libellé	04 Coop.décent.act* interrég.,eur.,intern.					048 Autres actions	TOTAL DU CHAPITRE
		041 Action relevant de la subvention globale	042 Actions interrégionales	043 Actions européennes	044 Aide publique au développement	045 Aides régionales		
62268	Autres honoraires, conseils	0,00	0,00	0,00	0,00	0,00	26 102,62	
6227	Frais d'actes et de contentieux	0,00	0,00	0,00	0,00	0,00	589,33	
6228	Divers	0,00	0,00	0,00	0,00	0,00	128,83	
6231	Annonces et insertions	0,00	0,00	0,00	0,00	0,00	2 367,95	
6232	Fêtes et cérémonies	0,00	0,00	0,00	0,00	0,00	9 961,40	
6234	Réceptions	0,00	0,00	0,00	0,00	0,00	4 003,92	
6236	Catalogues et imprimés	0,00	0,00	0,00	0,00	0,00	13 043,56	
6238	Divers	0,00	0,00	0,00	0,00	0,00	10 393,24	
6251	Voyages, déplacements et missions	0,00	0,00	0,00	0,00	0,00	2 351,90	
6261	Frais d'affranchissement	0,00	0,00	0,00	0,00	0,00	6 407,18	
6262	Frais de télécommunications	0,00	0,00	0,00	0,00	0,00	8 570,21	
627	Services bancaires et assimilés	0,00	0,00	0,00	0,00	0,00	269,04	
6281	Concours divers (cotisations)	0,00	0,00	0,00	0,00	0,00	2 325,13	
6282	Frais de gardiennage	0,00	0,00	0,00	0,00	0,00	1 950,00	
6283	Frais de nettoyage des locaux	0,00	0,00	0,00	0,00	0,00	937,16	
62878	Remb. frais à des tiers	0,00	0,00	0,00	0,00	0,00	411,60	
6288	Autres services extérieurs	0,00	0,00	0,00	0,00	0,00	360,25	
6331	Versement mobilité	0,00	0,00	0,00	0,00	0,00	11 064,12	
6332	Cotisations versées au F.N.A.L.	0,00	0,00	0,00	0,00	0,00	4 095,13	
6333	Particip. employeurs format. prof. cont.	0,00	0,00	0,00	0,00	0,00	7,63	
6336	Cotisations CNFPT et CDGFPT	0,00	0,00	0,00	0,00	0,00	16 708,97	
6338	Autres impôts, taxes sur rémunérations	0,00	0,00	0,00	0,00	0,00	2 553,26	
63512	Taxes foncières	0,00	0,00	0,00	0,00	0,00	31 270,00	
63513	Autres impôts locaux	0,00	0,00	0,00	0,00	0,00	1 298,00	
6355	Taxes et impôts sur les véhicules	0,00	0,00	0,00	0,00	0,00	348,76	
64111	Rémunération principale titulaires	0,00	0,00	0,00	0,00	0,00	680 126,20	
64112	SFT, indemnité de résidence	0,00	0,00	0,00	0,00	0,00	14 362,43	
64113	NBI	0,00	0,00	0,00	0,00	0,00	9 404,83	
64118	Autres indemnités	0,00	0,00	0,00	0,00	0,00	211 242,83	
64131	Rémunérations	0,00	0,00	0,00	0,00	0,00	114 964,18	
64132	SFT, indemnité de résidence	0,00	0,00	0,00	0,00	0,00	1 350,64	
64138	Primes et autres indemnités	0,00	0,00	0,00	0,00	0,00	17 876,53	
6451	Cotisations à l'U.R.S.S.A.F.	0,00	0,00	0,00	0,00	0,00	148 622,31	
6453	Cotisations aux caisses de retraites	0,00	0,00	0,00	0,00	0,00	218 540,19	
6454	Cotisations aux A.S.S.E.D.I.C.	0,00	0,00	0,00	0,00	0,00	5 469,97	
6455	Cotisations pour assurance du personnel	0,00	0,00	0,00	0,00	0,00	1 054,08	
6458	Cotis. aux autres organismes sociaux	0,00	0,00	0,00	0,00	0,00	45,84	
6474	Versement aux autres oeuvres sociales	0,00	0,00	0,00	0,00	0,00	16 324,00	
6475	Médecine du travail, pharmacie	0,00	0,00	0,00	0,00	0,00	4 632,63	
6478	Autres charges sociales diverses	0,00	0,00	0,00	0,00	0,00	41 119,89	



Article / compte nature (1)	Libellé	04 Coop.décent.act* interrég.,eur.,intern.					048 Autres actions	TOTAL DU CHAPITRE
		041 Action relevant de la subvention globale	042 Actions interrégionales	043 Actions européennes	044 Aide publique au développement			
6488	Autres	0,00	0,00	0,00	0,00	0,00	100,00	
65134	Aides	0,00	0,00	0,00	0,00	0,00	1 000,00	
65181	Primes, dots	0,00	0,00	0,00	0,00	0,00	1 200,00	
65311	Indemnités de fonction	0,00	0,00	0,00	0,00	0,00	122 741,82	
65312	Frais de mission et de déplacement	0,00	0,00	0,00	0,00	0,00	200,00	
65313	Cotisations de retraite	0,00	0,00	0,00	0,00	0,00	9 774,50	
65314	Cotis. sécurité sociale - part patronale	0,00	0,00	0,00	0,00	0,00	8 773,15	
65315	Formation	0,00	0,00	0,00	0,00	0,00	1 239,42	
653172	Cotis.fonds financ.allocation fin mandat	0,00	0,00	0,00	0,00	0,00	258,58	
6558	Autres contributions obligatoires	0,00	0,00	0,00	0,00	0,00	1 678,63	
6561	Organismes de regroupement	0,00	0,00	0,00	0,00	0,00	3 892,50	
657341	Subv. fonct. communes membres du GFP	0,00	0,00	0,00	0,00	0,00	1 204,41	
65741	Subv. de fonctionnement aux ménages	0,00	0,00	0,00	0,00	0,00	2 500,00	
65748	Subv.fonct.autres personnes droit privé	0,00	0,00	0,00	0,00	0,00	20 400,00	
65811	Droits d'utilisat* - informatique nuage	0,00	0,00	0,00	0,00	0,00	937,71	
65818	Autres	0,00	0,00	0,00	0,00	0,00	1 666,80	
65888	Autres	0,00	0,00	0,00	0,00	0,00	1,31	
673	Titres annulés (sur exercices antérieurs)	0,00	0,00	0,00	0,00	0,00	30 888,50	
6817	Dot. prov. dépréc. actifs circulants	0,00	0,00	0,00	0,00	0,00	279,26	
7391111	Dégrèv. TFPNB / jeunes agriculteurs	0,00	0,00	0,00	0,00	0,00	512,00	
7391112	Dégrèv. taxe habit. / logements vacants	0,00	0,00	0,00	0,00	0,00	336,00	
739116	Prél. article 55 de la loi SRU	0,00	0,00	0,00	0,00	0,00	112 609,96	
7392221	Fonds péréquation ress. com. et intercom	0,00	0,00	0,00	0,00	0,00	7 560,00	
RECETTES		0,00	0,00	0,00	0,00	0,00	5 316 313,10	
6419	Remboursements rémunérations personnel	0,00	0,00	0,00	0,00	0,00	132 519,86	
70311	Concessions cimetières (produit net)	0,00	0,00	0,00	0,00	0,00	6 171,00	
70312	Redevances funéraires	0,00	0,00	0,00	0,00	0,00	1 650,00	
70323	Red. occupation dom. public	0,00	0,00	0,00	0,00	0,00	14 689,91	
70328	Autres droits stationnement et location	0,00	0,00	0,00	0,00	0,00	5 095,89	
70876	Remb. frais par le GFP de rattachement	0,00	0,00	0,00	0,00	0,00	50 783,46	
708778	Remb. frais, autres frais	0,00	0,00	0,00	0,00	0,00	958,52	
70878	Remb. frais par des tiers	0,00	0,00	0,00	0,00	0,00	4 587,83	
73111	Impôts directs locaux	0,00	0,00	0,00	0,00	0,00	3 043 924,00	
73123	Taxe com add droit mut ou pub foncière	0,00	0,00	0,00	0,00	0,00	248 623,42	
73132	Taxe sur les pylônes électriques	0,00	0,00	0,00	0,00	0,00	61 528,00	
73141	Taxe sur la conso. finale d'électricité	0,00	0,00	0,00	0,00	0,00	230 457,24	
73154	Droits de place	0,00	0,00	0,00	0,00	0,00	17 145,12	
73174	Taxe locale sur la publicité extérieure	0,00	0,00	0,00	0,00	0,00	32 758,30	
73211	Attribution de compensation	0,00	0,00	0,00	0,00	0,00	233 879,00	
73212	Dotation de solidarité communautaire	0,00	0,00	0,00	0,00	0,00	205 547,00	



Article / compte nature (1)	Libellé	04 Coop.décent.act* interrég.eur.intern.					048 Autres actions	TOTAL DU CHAPITRE
		041 Action relevant de la subvention globale	042 Actions interrégionales	043 Actions européennes	044 Aide publique au développement			
73221	FNGIR	0,00	0,00	0,00	0,00	0,00	24 726,00	
74111	Dotations forfaitaires des communes	0,00	0,00	0,00	0,00	0,00	316 277,00	
741121	DSR des communes	0,00	0,00	0,00	0,00	0,00	423 459,00	
744	FCTVA	0,00	0,00	0,00	0,00	0,00	19 309,73	
74718	Autres participations Etat	0,00	0,00	0,00	0,00	0,00	1 800,00	
7482	Compens. perte taxe add. droits enreg.	0,00	0,00	0,00	0,00	0,00	698,00	
74833	Etat-Compens.exonération taxes foncières	0,00	0,00	0,00	0,00	0,00	92 253,00	
74836	Attrib. fonds départ. péréquat. de la TP	0,00	0,00	0,00	0,00	0,00	16 500,00	
7485	Dotations pour les titres sécurisés	0,00	0,00	0,00	0,00	0,00	15 500,00	
752	Revenus des immeubles	0,00	0,00	0,00	0,00	0,00	41 111,41	
755	Dédits et pénalités perçus	0,00	0,00	0,00	0,00	0,00	33 852,96	
7584	Recouvr./créances admises en non valeur	0,00	0,00	0,00	0,00	0,00	12 500,88	
75888	Autres	0,00	0,00	0,00	0,00	0,00	14 105,16	
761	Produits de participations	0,00	0,00	0,00	0,00	0,00	1 206,80	
7621	Prod. Immo. fin. - encaissées à échéance	0,00	0,00	0,00	0,00	0,00	9,93	
773	Mandats annulés (exercices antérieurs)	0,00	0,00	0,00	0,00	0,00	884,68	
775	Produits des cessions d'immobilisations	0,00	0,00	0,00	0,00	0,00	11 800,00	

(1) Détailler conformément au plan de comptes.

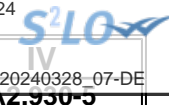

IV – ANNEXES

A – PRESENTATION CROISEE – SECTION DE FONCTIONNEMENT – PRESENTATION DETAILLEE

FONCTION 0-5 – Gestion des fonds européens

Article / compte nature (1)	Libellé	051 FSE	052 FEDER	058 Autres		TOTAL DU CHAPITRE
				0580 FEADER	0581 FEAMP	
	DEPENSES	0,00	0,00	0,00	0,00	0,00
	RECETTES	0,00	0,00	0,00	0,00	0,00

(1) Détailler conformément au plan de comptes.

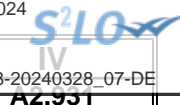

IV – ANNEXES

A – PRESENTATION CROISEE – SECTION DE FONCTIONNEMENT – PRESENTATION DETAILLEE

FONCTION 1 – Sécurité

Article / compte nature (1)	Libellé	10 Services communs	11 Police, sécurité, justice	12 Incendie et secours	13 Hygiène et salubrité publique	18 Autres interv. protect. personnes, biens	TOTAL DU CHAPITRE
DEPENSES		0,00	189 667,64	160 020,00	0,00	0,00	349 687,64
6042	Achats de prestations de services	0,00	2 043,00	0,00	0,00	0,00	2 043,00
60611	Eau et assainissement	0,00	155,43	0,00	0,00	0,00	155,43
60612	Energie - Electricité	0,00	6 461,76	0,00	0,00	0,00	6 461,76
60621	Combustibles	0,00	1 305,92	0,00	0,00	0,00	1 305,92
60622	Carburants	0,00	1 156,70	0,00	0,00	0,00	1 156,70
60628	Autres fournitures non stockées	0,00	1 009,28	0,00	0,00	0,00	1 009,28
60631	Fournitures d'entretien	0,00	30,79	0,00	0,00	0,00	30,79
60632	Fournitures de petit équipement	0,00	1 332,07	0,00	0,00	0,00	1 332,07
60636	Habillage et vêtements de travail	0,00	3 771,33	0,00	0,00	0,00	3 771,33
615221	Entretien, réparations bâtiments publics	0,00	556,07	0,00	0,00	0,00	556,07
615228	Entretien, réparations autres bâtiments	0,00	7 914,98	0,00	0,00	0,00	7 914,98
61551	Entretien matériel roulant	0,00	1 007,98	0,00	0,00	0,00	1 007,98
61558	Entretien autres biens mobiliers	0,00	378,80	0,00	0,00	0,00	378,80
6156	Maintenance	0,00	2 171,48	0,00	0,00	0,00	2 171,48
617	Etudes et recherches	0,00	594,00	0,00	0,00	0,00	594,00
6184	Versements à des organismes de formation	0,00	2 760,00	0,00	0,00	0,00	2 760,00
6188	Autres frais divers	0,00	11,43	0,00	0,00	0,00	11,43
6228	Divers	0,00	2 225,00	0,00	0,00	0,00	2 225,00
6262	Frais de télécommunications	0,00	407,48	0,00	0,00	0,00	407,48
6283	Frais de nettoyage des locaux	0,00	15,62	0,00	0,00	0,00	15,62
6288	Autres services extérieurs	0,00	392,12	0,00	0,00	0,00	392,12
6331	Versement mobilité	0,00	1 063,02	0,00	0,00	0,00	1 063,02
6332	Cotisations versées au F.N.A.L.	0,00	408,90	0,00	0,00	0,00	408,90
6336	Cotisations CNFPT et CDGFPT	0,00	1 668,25	0,00	0,00	0,00	1 668,25
6338	Autres impôts, taxes sur rémunérations	0,00	245,38	0,00	0,00	0,00	245,38
63513	Autres impôts locaux	0,00	1 198,00	0,00	0,00	0,00	1 198,00
6355	Taxes et impôts sur les véhicules	0,00	278,76	0,00	0,00	0,00	278,76
64111	Rémunération principale titulaires	0,00	84 136,47	0,00	0,00	0,00	84 136,47
64112	SFT, indemnité de résidence	0,00	22,90	0,00	0,00	0,00	22,90
64113	NBI	0,00	586,37	0,00	0,00	0,00	586,37
64118	Autres indemnités	0,00	24 190,39	0,00	0,00	0,00	24 190,39
6451	Cotisations à l'U.R.S.S.A.F.	0,00	12 372,35	0,00	0,00	0,00	12 372,35
6453	Cotisations aux caisses de retraites	0,00	27 092,46	0,00	0,00	0,00	27 092,46
6455	Cotisations pour assurance du personnel	0,00	99,15	0,00	0,00	0,00	99,15
6553	Service d'incendie	0,00	0,00	160 020,00	0,00	0,00	160 020,00

Envoyé en préfecture le 02/04/2024
 Reçu en préfecture le 02/04/2024
 Publié le 18/04/2024
 ID : 026-212600647-20240328-20240328_07-DE

 TOTAL DU

Article / compte nature (1)	Libellé	10 Services communs	11 Police, sécurité, justice	12 Incendie et secours	13 Hygiène et salu publique	18 personnes, biens	TOTAL DU
65811	Droits d'utilisat° - informatique nuage	0,00	264,00	0,00	0,00	0,00	264,00
673	Titres annulés (sur exercices antérieurs	0,00	340,00	0,00	0,00	0,00	340,00
RECETTES		0,00	218 746,17	595,96	0,00	0,00	219 342,13
6419	Remboursements rémunérations personnel	0,00	4 937,17	595,96	0,00	0,00	5 533,13
70878	Remb. frais par des tiers	0,00	2 809,00	0,00	0,00	0,00	2 809,00
752	Revenus des immeubles	0,00	211 000,00	0,00	0,00	0,00	211 000,00

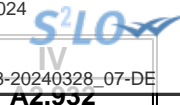
(1) Détailler conformément au plan de comptes.



IV – ANNEXES

A – PRESENTATION CROISEE – SECTION DE FONCTIONNEMENT – PRESENTATION DETAILLEE

FONCTION 2 – Enseignement, formation professionnelle et apprentissage

Article / compte nature (1)	Libellé	20	21			22		
		Services communs	Enseignement du premier degré			Enseignement du second degré		
		201 Services communs	211 Ecoles maternelles	212 Ecoles primaires	213 Classes regroupées	221 Collèges	222 Lycées publics	223 Lycées privés
DEPENSES		0,00	213 072,98	169 769,24	170 741,42	0,00	0,00	0,00
6042	Achats de prestations de services	0,00	108,00	336,00	0,00	0,00	0,00	0,00
60611	Eau et assainissement	0,00	2 607,72	3 447,38	732,76	0,00	0,00	0,00
60612	Energie - Electricité	0,00	8 031,11	10 852,23	14 671,86	0,00	0,00	0,00
60621	Combustibles	0,00	11 834,44	9 062,45	10 127,00	0,00	0,00	0,00
60622	Carburants	0,00	0,00	0,00	0,00	0,00	0,00	0,00
60623	Alimentation	0,00	0,00	0,00	0,00	0,00	0,00	0,00
60628	Autres fournitures non stockées	0,00	3 702,42	5 539,83	2 434,77	0,00	0,00	0,00
60631	Fournitures d'entretien	0,00	152,17	42,05	0,00	0,00	0,00	0,00
60632	Fournitures de petit équipement	0,00	855,61	1 002,86	1 365,32	0,00	0,00	0,00
60636	Habillement et vêtements de travail	0,00	0,00	0,00	0,00	0,00	0,00	0,00
6064	Fournitures administratives	0,00	9,00	19,50	317,30	0,00	0,00	0,00
60668	Autres produits pharmaceutiques	0,00	0,00	0,00	560,14	0,00	0,00	0,00
6067	Fournitures scolaires	0,00	6 217,44	13 387,34	6 531,90	0,00	0,00	0,00
61351	Matériel roulant	0,00	104,97	333,34	429,36	0,00	0,00	0,00
61358	Autres	0,00	124,80	249,60	7 036,80	0,00	0,00	0,00
615221	Entretien, réparations bâtiments publics	0,00	2 515,69	1 776,24	308,77	0,00	0,00	0,00
615232	Entretien, réparations réseaux	0,00	0,00	0,00	420,75	0,00	0,00	0,00
61551	Entretien matériel roulant	0,00	0,00	0,00	0,00	0,00	0,00	0,00
61558	Entretien autres biens mobiliers	0,00	74,00	0,00	0,00	0,00	0,00	0,00
6156	Maintenance	0,00	1 122,14	9 480,35	1 645,29	0,00	0,00	0,00
6188	Autres frais divers	0,00	795,00	0,00	0,00	0,00	0,00	0,00
6218	Autre personnel extérieur	0,00	197,70	466,39	20 288,90	0,00	0,00	0,00
6228	Divers	0,00	475,33	3 256,70	420,00	0,00	0,00	0,00
6233	Foires et expositions	0,00	0,00	0,00	140,00	0,00	0,00	0,00
6247	Transports collectifs	0,00	0,00	20,00	0,00	0,00	0,00	0,00
6248	Divers	0,00	0,00	0,00	3 156,00	0,00	0,00	0,00
6251	Voyages, déplacements et missions	0,00	15,25	42,00	0,00	0,00	0,00	0,00
6262	Frais de télécommunications	0,00	889,92	2 078,70	1 916,45	0,00	0,00	0,00
6281	Concours divers (cotisations)	0,00	0,00	0,00	150,00	0,00	0,00	0,00
6283	Frais de nettoyage des locaux	0,00	240,63	647,28	222,62	0,00	0,00	0,00
6288	Autres services extérieurs	0,00	524,00	0,00	36,00	0,00	0,00	0,00
6331	Versement mobilité	0,00	1 402,63	460,24	754,96	0,00	0,00	0,00
6332	Cotisations versées au F.N.A.L.	0,00	539,53	176,92	290,42	0,00	0,00	0,00
6336	Cotisations CNFPT et CDGFPT	0,00	2 201,37	721,84	1 184,58	0,00	0,00	0,00



Article / compte nature (1)	Libellé	20	21			221	222	223
		Services communs	Enseignement du premier degré					
		201	211	212	213			
Services communs	Ecoles maternelles	Ecoles primaires	Classes regroupées	Collèges	Lycées publics	Lycées privés		
6338	Autres impôts, taxes sur rémunérations	0,00	323,65	106,11	174,28	0,00	0,00	0,00
64111	Rémunération principale titulaires	0,00	75 823,64	27 233,11	43 229,29	0,00	0,00	0,00
64112	SFT, indemnité de résidence	0,00	1 532,81	0,00	1 478,42	0,00	0,00	0,00
64113	NBI	0,00	0,00	175,92	0,00	0,00	0,00	0,00
64118	Autres indemnités	0,00	10 710,42	4 606,64	4 938,26	0,00	0,00	0,00
64131	Rémunérations	0,00	30 236,37	5 941,53	15 703,24	0,00	0,00	0,00
64132	SFT, indemnité de résidence	0,00	672,20	386,00	276,53	0,00	0,00	0,00
64138	Primes et autres indemnités	0,00	989,09	446,74	1 608,26	0,00	0,00	0,00
6451	Cotisations à l'U.R.S.S.A.F.	0,00	21 342,90	9 406,73	13 453,45	0,00	0,00	0,00
6453	Cotisations aux caisses de retraites	0,00	25 255,08	3 952,15	11 185,09	0,00	0,00	0,00
6454	Cotisations aux A.S.S.E.D.I.C.	0,00	1 291,87	274,33	707,92	0,00	0,00	0,00
6455	Cotisations pour assurance du personnel	0,00	154,08	39,36	39,88	0,00	0,00	0,00
6474	Versement aux autres oeuvres sociales	0,00	0,00	46,29	279,85	0,00	0,00	0,00
6475	Médecine du travail, pharmacie	0,00	0,00	0,00	25,00	0,00	0,00	0,00
6558	Autres contributions obligatoires	0,00	0,00	50 255,09	0,00	0,00	0,00	0,00
657361	Subv. fonct. caisse des écoles	0,00	0,00	3 500,00	2 500,00	0,00	0,00	0,00
RECETTES		0,00	3 466,48	7 024,69	9 507,25	0,00	0,00	0,00
6419	Remboursements rémunérations personnel	0,00	0,00	0,00	9 507,25	0,00	0,00	0,00
7067	Redev. services périscolaires et enseign	0,00	0,00	0,00	0,00	0,00	0,00	0,00
74748	Participation autres communes	0,00	3 466,48	7 024,69	0,00	0,00	0,00	0,00
75888	Autres	0,00	0,00	0,00	0,00	0,00	0,00	0,00

(1) Détailler conformément au plan de comptes.

IV – ANNEXES

A – PRESENTATION CROISEE – SECTION DE FONCTIONNEMENT – PRESENTATION DETAILLEE

IV

A2.932

FONCTION 2 – Enseignement, formation professionnelle et apprentissage (suite 1)

Article / compte nature (1)	Libellé	23 Enseignement supérieur	24 Cités scolaires	25 Formation professionnelle						26 Apprentissage	27 Formation sanitaire et sociale
				251 Insertion sociale et professionnelle	252 Formation professionnalisante personnes	253 Formation certifiante des personnes	254 Formation des actifs occupés	255 Rémunération des stagiaires	256 Autres		
DEPENSES		0,00	0,00	0,00	0,00	0,00	0,00	0,00	0,00	0,00	0,00
6042	Achats de prestations de services	0,00	0,00	0,00	0,00	0,00	0,00	0,00	0,00	0,00	0,00
60611	Eau et assainissement	0,00	0,00	0,00	0,00	0,00	0,00	0,00	0,00	0,00	0,00
60612	Energie - Electricité	0,00	0,00	0,00	0,00	0,00	0,00	0,00	0,00	0,00	0,00
60621	Combustibles	0,00	0,00	0,00	0,00	0,00	0,00	0,00	0,00	0,00	0,00
60622	Carburants	0,00	0,00	0,00	0,00	0,00	0,00	0,00	0,00	0,00	0,00
60623	Alimentation	0,00	0,00	0,00	0,00	0,00	0,00	0,00	0,00	0,00	0,00
60628	Autres fournitures non stockées	0,00	0,00	0,00	0,00	0,00	0,00	0,00	0,00	0,00	0,00
60631	Fournitures d'entretien	0,00	0,00	0,00	0,00	0,00	0,00	0,00	0,00	0,00	0,00
60632	Fournitures de petit équipement	0,00	0,00	0,00	0,00	0,00	0,00	0,00	0,00	0,00	0,00
60636	Habillement et vêtements de travail	0,00	0,00	0,00	0,00	0,00	0,00	0,00	0,00	0,00	0,00
6064	Fournitures administratives	0,00	0,00	0,00	0,00	0,00	0,00	0,00	0,00	0,00	0,00
60668	Autres produits pharmaceutiques	0,00	0,00	0,00	0,00	0,00	0,00	0,00	0,00	0,00	0,00
6067	Fournitures scolaires	0,00	0,00	0,00	0,00	0,00	0,00	0,00	0,00	0,00	0,00
61351	Matériel roulant	0,00	0,00	0,00	0,00	0,00	0,00	0,00	0,00	0,00	0,00
61358	Autres	0,00	0,00	0,00	0,00	0,00	0,00	0,00	0,00	0,00	0,00
615221	Entretien, réparations bâtiments publics	0,00	0,00	0,00	0,00	0,00	0,00	0,00	0,00	0,00	0,00
615232	Entretien, réparations réseaux	0,00	0,00	0,00	0,00	0,00	0,00	0,00	0,00	0,00	0,00
61551	Entretien matériel roulant	0,00	0,00	0,00	0,00	0,00	0,00	0,00	0,00	0,00	0,00
61558	Entretien autres biens mobiliers	0,00	0,00	0,00	0,00	0,00	0,00	0,00	0,00	0,00	0,00
6156	Maintenance	0,00	0,00	0,00	0,00	0,00	0,00	0,00	0,00	0,00	0,00
6188	Autres frais divers	0,00	0,00	0,00	0,00	0,00	0,00	0,00	0,00	0,00	0,00
6218	Autre personnel extérieur	0,00	0,00	0,00	0,00	0,00	0,00	0,00	0,00	0,00	0,00
6228	Divers	0,00	0,00	0,00	0,00	0,00	0,00	0,00	0,00	0,00	0,00
6233	Foires et expositions	0,00	0,00	0,00	0,00	0,00	0,00	0,00	0,00	0,00	0,00
6247	Transports collectifs	0,00	0,00	0,00	0,00	0,00	0,00	0,00	0,00	0,00	0,00
6248	Divers	0,00	0,00	0,00	0,00	0,00	0,00	0,00	0,00	0,00	0,00
6251	Voyages, déplacements et missions	0,00	0,00	0,00	0,00	0,00	0,00	0,00	0,00	0,00	0,00
6262	Frais de télécommunications	0,00	0,00	0,00	0,00	0,00	0,00	0,00	0,00	0,00	0,00
6281	Concours divers (cotisations)	0,00	0,00	0,00	0,00	0,00	0,00	0,00	0,00	0,00	0,00
6283	Frais de nettoyage des locaux	0,00	0,00	0,00	0,00	0,00	0,00	0,00	0,00	0,00	0,00
6288	Autres services extérieurs	0,00	0,00	0,00	0,00	0,00	0,00	0,00	0,00	0,00	0,00



Article / compte nature (1)	Libellé	23 Enseignement supérieur	24 Cités scolaires	25 Formation professionnelle								
				251 Insertion sociale et professionnelle	252 Formation professionnalisante personnes	253 Formation certifiante des personnes	254 Formation des actifs occupés	255 Rémunération des stagiaires	256 Autres	sanitaire et sociale		
6331	Versement mobilité	0,00	0,00	0,00	0,00	0,00	0,00	0,00	0,00	0,00	0,00	0,00
6332	Cotisations versées au F.N.A.L.	0,00	0,00	0,00	0,00	0,00	0,00	0,00	0,00	0,00	0,00	0,00
6336	Cotisations CNFPT et CDGFPT	0,00	0,00	0,00	0,00	0,00	0,00	0,00	0,00	0,00	0,00	0,00
6338	Autres impôts, taxes sur rémunérations	0,00	0,00	0,00	0,00	0,00	0,00	0,00	0,00	0,00	0,00	0,00
64111	Rémunération principale titulaires	0,00	0,00	0,00	0,00	0,00	0,00	0,00	0,00	0,00	0,00	0,00
64112	SFT, indemnité de résidence	0,00	0,00	0,00	0,00	0,00	0,00	0,00	0,00	0,00	0,00	0,00
64113	NBI	0,00	0,00	0,00	0,00	0,00	0,00	0,00	0,00	0,00	0,00	0,00
64118	Autres indemnités	0,00	0,00	0,00	0,00	0,00	0,00	0,00	0,00	0,00	0,00	0,00
64131	Rémunérations	0,00	0,00	0,00	0,00	0,00	0,00	0,00	0,00	0,00	0,00	0,00
64132	SFT, indemnité de résidence	0,00	0,00	0,00	0,00	0,00	0,00	0,00	0,00	0,00	0,00	0,00
64138	Primes et autres indemnités	0,00	0,00	0,00	0,00	0,00	0,00	0,00	0,00	0,00	0,00	0,00
6451	Cotisations à l'U.R.S.S.A.F.	0,00	0,00	0,00	0,00	0,00	0,00	0,00	0,00	0,00	0,00	0,00
6453	Cotisations aux caisses de retraites	0,00	0,00	0,00	0,00	0,00	0,00	0,00	0,00	0,00	0,00	0,00
6454	Cotisations aux A.S.S.E.D.I.C.	0,00	0,00	0,00	0,00	0,00	0,00	0,00	0,00	0,00	0,00	0,00
6455	Cotisations pour assurance du personnel	0,00	0,00	0,00	0,00	0,00	0,00	0,00	0,00	0,00	0,00	0,00
6474	Versement aux autres oeuvres sociales	0,00	0,00	0,00	0,00	0,00	0,00	0,00	0,00	0,00	0,00	0,00
6475	Médecine du travail, pharmacie	0,00	0,00	0,00	0,00	0,00	0,00	0,00	0,00	0,00	0,00	0,00
6558	Autres contributions obligatoires	0,00	0,00	0,00	0,00	0,00	0,00	0,00	0,00	0,00	0,00	0,00
657361	Subv. fonct. caisse des écoles	0,00	0,00	0,00	0,00	0,00	0,00	0,00	0,00	0,00	0,00	0,00
RECETTES		0,00	0,00	0,00	0,00	0,00	0,00	0,00	0,00	0,00	0,00	0,00
6419	Remboursements rémunérations personnel	0,00	0,00	0,00	0,00	0,00	0,00	0,00	0,00	0,00	0,00	0,00
7067	Redev. services périscolaires et enseign	0,00	0,00	0,00	0,00	0,00	0,00	0,00	0,00	0,00	0,00	0,00
74748	Participation autres communes	0,00	0,00	0,00	0,00	0,00	0,00	0,00	0,00	0,00	0,00	0,00
75888	Autres	0,00	0,00	0,00	0,00	0,00	0,00	0,00	0,00	0,00	0,00	0,00

(1) Détailler conformément au plan de comptes.

IV – ANNEXES

A – PRESENTATION CROISEE – SECTION DE FONCTIONNEMENT – PRESENTATION DETAILLEE

IV

A2.932

FONCTION 2 – Enseignement, formation professionnelle et apprentissage (suite 2)

Article / compte nature (1)	Libellé	28 Autres services périscolaires et annexes					29 Sécurité	TOTAL DU CHAPITRE
		281 Hébergement et restauration scolaires	282 Sport scolaire	283 Médecine scolaire	284 Classes de découverte	288 Autre service annexe de l'enseignement		
DEPENSES		549 892,95	0,00	0,00	0,00	0,00	0,00	1 103 476,59
6042	Achats de prestations de services	0,00	0,00	0,00	0,00	0,00	0,00	444,00
60611	Eau et assainissement	1 888,03	0,00	0,00	0,00	0,00	0,00	8 675,89
60612	Energie - Electricité	38 637,23	0,00	0,00	0,00	0,00	0,00	72 192,43
60621	Combustibles	7 808,64	0,00	0,00	0,00	0,00	0,00	38 832,53
60622	Carburants	346,96	0,00	0,00	0,00	0,00	0,00	346,96
60623	Alimentation	131 806,44	0,00	0,00	0,00	0,00	0,00	131 806,44
60628	Autres fournitures non stockées	4 257,19	0,00	0,00	0,00	0,00	0,00	15 934,21
60631	Fournitures d'entretien	9 057,12	0,00	0,00	0,00	0,00	0,00	9 251,34
60632	Fournitures de petit équipement	4 320,27	0,00	0,00	0,00	0,00	0,00	7 544,06
60636	Habillement et vêtements de travail	139,12	0,00	0,00	0,00	0,00	0,00	139,12
6064	Fournitures administratives	400,12	0,00	0,00	0,00	0,00	0,00	745,92
60668	Autres produits pharmaceutiques	0,00	0,00	0,00	0,00	0,00	0,00	560,14
6067	Fournitures scolaires	0,00	0,00	0,00	0,00	0,00	0,00	26 136,68
61351	Matériel roulant	318,68	0,00	0,00	0,00	0,00	0,00	1 186,35
61358	Autres	5 091,26	0,00	0,00	0,00	0,00	0,00	12 502,46
615221	Entretien, réparations bâtiments publics	1 980,44	0,00	0,00	0,00	0,00	0,00	6 581,14
615232	Entretien, réparations réseaux	0,00	0,00	0,00	0,00	0,00	0,00	420,75
61551	Entretien matériel roulant	271,90	0,00	0,00	0,00	0,00	0,00	271,90
61558	Entretien autres biens mobiliers	5 668,00	0,00	0,00	0,00	0,00	0,00	5 742,00
6156	Maintenance	5 427,92	0,00	0,00	0,00	0,00	0,00	17 675,70
6188	Autres frais divers	125,48	0,00	0,00	0,00	0,00	0,00	920,48
6218	Autre personnel extérieur	3 811,05	0,00	0,00	0,00	0,00	0,00	24 764,04
6228	Divers	0,00	0,00	0,00	0,00	0,00	0,00	4 152,03
6233	Foires et expositions	0,00	0,00	0,00	0,00	0,00	0,00	140,00
6247	Transports collectifs	0,00	0,00	0,00	0,00	0,00	0,00	20,00
6248	Divers	0,00	0,00	0,00	0,00	0,00	0,00	3 156,00
6251	Voyages, déplacements et missions	29,12	0,00	0,00	0,00	0,00	0,00	86,37
6262	Frais de télécommunications	1 209,94	0,00	0,00	0,00	0,00	0,00	6 095,01
6281	Concours divers (cotisations)	0,00	0,00	0,00	0,00	0,00	0,00	150,00
6283	Frais de nettoyage des locaux	240,63	0,00	0,00	0,00	0,00	0,00	1 351,16
6288	Autres services extérieurs	0,00	0,00	0,00	0,00	0,00	0,00	560,00



Article / compte nature (1)	Libellé	28 Autres services périscolaires et annexes					288 Autre service annexe de l'enseignement	TOTAL DU CHAPITRE
		281 Hébergement et restauration scolaires	282 Sport scolaire	283 Médecine scolaire	284 Classes de découverte	288		
6331	Versement mobilité	2 727,06	0,00	0,00	0,00	0,00	0,00	5 344,89
6332	Cotisations versées au F.N.A.L.	1 048,87	0,00	0,00	0,00	0,00	0,00	2 055,74
6336	Cotisations CNFPT et CDGFPT	4 279,76	0,00	0,00	0,00	0,00	0,00	8 387,55
6338	Autres impôts, taxes sur rémunérations	629,22	0,00	0,00	0,00	0,00	0,00	1 233,26
64111	Rémunération principale titulaires	128 007,27	0,00	0,00	0,00	0,00	0,00	274 293,31
64112	SFT, indemnité de résidence	1 613,47	0,00	0,00	0,00	0,00	0,00	4 624,70
64113	NBI	879,54	0,00	0,00	0,00	0,00	0,00	1 055,46
64118	Autres indemnités	28 754,28	0,00	0,00	0,00	0,00	0,00	49 009,60
64131	Rémunérations	67 836,70	0,00	0,00	0,00	0,00	0,00	119 717,84
64132	SFT, indemnité de résidence	1 297,62	0,00	0,00	0,00	0,00	0,00	2 632,35
64138	Primes et autres indemnités	5 745,89	0,00	0,00	0,00	0,00	0,00	8 789,98
6451	Cotisations à l'U.R.S.S.A.F.	53 727,26	0,00	0,00	0,00	0,00	0,00	97 930,34
6453	Cotisations aux caisses de retraites	27 291,64	0,00	0,00	0,00	0,00	0,00	67 683,96
6454	Cotisations aux A.S.S.E.D.I.C.	3 026,31	0,00	0,00	0,00	0,00	0,00	5 300,43
6455	Cotisations pour assurance du personnel	140,32	0,00	0,00	0,00	0,00	0,00	373,64
6474	Versement aux autres oeuvres sociales	27,20	0,00	0,00	0,00	0,00	0,00	353,34
6475	Médecine du travail, pharmacie	25,00	0,00	0,00	0,00	0,00	0,00	50,00
6558	Autres contributions obligatoires	0,00	0,00	0,00	0,00	0,00	0,00	50 255,09
657361	Subv. fonct. caisse des écoles	0,00	0,00	0,00	0,00	0,00	0,00	6 000,00
RECETTES		270 065,76	0,00	0,00	0,00	0,00	0,00	290 064,18
6419	Remboursements rémunérations personnel	0,00	0,00	0,00	0,00	0,00	0,00	9 507,25
7067	Redev. services périscolaires et enseign	267 760,36	0,00	0,00	0,00	0,00	0,00	267 760,36
74748	Participation autres communes	2 300,40	0,00	0,00	0,00	0,00	0,00	12 791,57
75888	Autres	5,00	0,00	0,00	0,00	0,00	0,00	5,00

(1) Détailler conformément au plan de comptes.

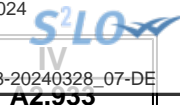

IV – ANNEXES

A – PRESENTATION CROISEE – SECTION DE FONCTIONNEMENT – PRESENTATION DETAILLEE

FONCTION 3 – Culture, vie sociale, jeunesse, sports et loisirs

Article / compte nature (1)	Libellé	30 Services communs	31 Culture							
			311 Activités artist.,actions et manif.cult.	312 Patrimoine	313 Bibliothèques, médiathèques	314 Musées	315 Services d'archives	316 Théâtres et spectacles vivants	317 Cinémas et autres salles de spectacles	318 Archéologie préventive
DEPENSES		115 592,69	118 242,07	2 238,12	1 456,66	0,00	0,00	0,00	0,00	0,00
6042	Achats de prestations de services	0,00	14 717,00	0,00	0,00	0,00	0,00	0,00	0,00	0,00
60611	Eau et assainissement	639,89	618,45	0,00	0,00	0,00	0,00	0,00	0,00	0,00
60612	Energie - Electricité	20 906,52	5 614,84	0,00	0,00	0,00	0,00	0,00	0,00	0,00
60621	Combustibles	17 316,01	11 132,92	0,00	0,00	0,00	0,00	0,00	0,00	0,00
60623	Alimentation	291,04	231,19	0,00	0,00	0,00	0,00	0,00	0,00	0,00
60624	Produits de traitement	0,00	0,00	0,00	0,00	0,00	0,00	0,00	0,00	0,00
60628	Autres fournitures non stockées	596,70	4 302,49	347,29	93,27	0,00	0,00	0,00	0,00	0,00
60631	Fournitures d'entretien	0,00	0,00	0,00	0,00	0,00	0,00	0,00	0,00	0,00
60632	Fournitures de petit équipement	131,04	0,00	0,00	0,00	0,00	0,00	0,00	0,00	0,00
6064	Fournitures administratives	86,99	0,00	0,00	0,00	0,00	0,00	0,00	0,00	0,00
61351	Matériel roulant	726,26	57,09	0,00	0,00	0,00	0,00	0,00	0,00	0,00
61358	Autres	0,00	858,80	0,00	0,00	0,00	0,00	0,00	0,00	0,00
61521	Entretien terrains	0,00	0,00	0,00	0,00	0,00	0,00	0,00	0,00	0,00
615221	Entretien, réparations bâtiments publics	1 255,03	1 173,35	1 365,23	1 363,39	0,00	0,00	0,00	0,00	0,00
615232	Entretien, réparations réseaux	0,00	0,00	0,00	0,00	0,00	0,00	0,00	0,00	0,00
61558	Entretien autres biens mobiliers	0,00	2 844,64	0,00	0,00	0,00	0,00	0,00	0,00	0,00
6156	Maintenance	2 385,56	1 771,90	525,60	0,00	0,00	0,00	0,00	0,00	0,00
6218	Autre personnel extérieur	0,00	3 544,60	0,00	0,00	0,00	0,00	0,00	0,00	0,00
6228	Divers	0,00	60,00	0,00	0,00	0,00	0,00	0,00	0,00	0,00
6232	Fêtes et cérémonies	0,00	1 037,10	0,00	0,00	0,00	0,00	0,00	0,00	0,00
6234	Réceptions	0,00	585,55	0,00	0,00	0,00	0,00	0,00	0,00	0,00
6238	Divers	0,00	818,88	0,00	0,00	0,00	0,00	0,00	0,00	0,00
6262	Frais de télécommunications	694,85	1 127,04	0,00	0,00	0,00	0,00	0,00	0,00	0,00
627	Services bancaires et assimilés	0,00	79,88	0,00	0,00	0,00	0,00	0,00	0,00	0,00
6281	Concours divers (cotisations)	4 640,00	406,84	0,00	0,00	0,00	0,00	0,00	0,00	0,00
6283	Frais de nettoyage des locaux	485,28	626,40	0,00	0,00	0,00	0,00	0,00	0,00	0,00
6331	Versement mobilité	81,14	82,37	0,00	0,00	0,00	0,00	0,00	0,00	0,00
6332	Cotisations versées au F.N.A.L.	31,19	31,68	0,00	0,00	0,00	0,00	0,00	0,00	0,00
6336	Cotisations CNFPT et CDGFPT	127,31	129,32	0,00	0,00	0,00	0,00	0,00	0,00	0,00



Article / compte nature (1)	Libellé	30 Services communs	31 Culture							
			311 Activités artist.,actions et manif.cult.	312 Patrimoine	313 Bibliothèques, médiathèques	314 Musées	315 Services d'archives	316 Théâtres et spectacles vivants	317 Cinémas et autres salles de spectacles	318 Archéologie préventive
6338	Autres impôts, taxes sur rémunérations	18,71	19,05	0,00	0,00	0,00	0,00	0,00	0,00	0,00
637	Autres impôts, taxes (autres organismes)	326,98	939,78	0,00	0,00	0,00	0,00	0,00	0,00	0,00
64111	Rémunération principale titulaires	6 297,91	5 716,35	0,00	0,00	0,00	0,00	0,00	0,00	0,00
64112	SFT, indemnité de résidence	5,32	0,00	0,00	0,00	0,00	0,00	0,00	0,00	0,00
64118	Autres indemnités	460,51	620,73	0,00	0,00	0,00	0,00	0,00	0,00	0,00
6451	Cotisations à l'U.R.S.S.A.F.	1 620,32	1 927,68	0,00	0,00	0,00	0,00	0,00	0,00	0,00
6453	Cotisations aux caisses de retraites	768,13	266,15	0,00	0,00	0,00	0,00	0,00	0,00	0,00
6455	Cotisations pour assurance du personnel	0,00	0,00	0,00	0,00	0,00	0,00	0,00	0,00	0,00
65748	Subv.fonct.autres personnes droit privé	55 700,00	56 900,00	0,00	0,00	0,00	0,00	0,00	0,00	0,00
RECETTES		0,00	6 632,72	0,00	22 213,29	0,00	0,00	0,00	0,00	0,00
7062	Redevances services à caractère culturel	0,00	5 312,72	0,00	0,00	0,00	0,00	0,00	0,00	0,00
70631	Redevances services à caractère sportif	0,00	0,00	0,00	0,00	0,00	0,00	0,00	0,00	0,00
70876	Remb. frais par le GFP de rattachement	0,00	0,00	0,00	22 213,29	0,00	0,00	0,00	0,00	0,00
7473	Participation départements	0,00	0,00	0,00	0,00	0,00	0,00	0,00	0,00	0,00
752	Revenus des immeubles	0,00	1 320,00	0,00	0,00	0,00	0,00	0,00	0,00	0,00
75888	Autres	0,00	0,00	0,00	0,00	0,00	0,00	0,00	0,00	0,00

(1) Détailler conformément au plan de comptes.

IV – ANNEXES

A – PRESENTATION CROISEE – SECTION DE FONCTIONNEMENT – PRESENTATION DETAILLEE

IV

A2.933

FONCTION 3 – Culture, vie sociale, jeunesse, sports et loisirs (suite 1)

Article / compte nature (1)	Libellé	32 Sports (autres que scolaires)					
		321 Salles de sport, gymnases	322 Stades	323 Piscines	324 Centres de formation sportifs	325 Autres équipements sportifs ou loisirs	326 Manifestations sportives
DEPENSES		70 140,64	62 229,55	722,05	0,00	45 563,92	0,00
6042	Achats de prestations de services	0,00	0,00	0,00	0,00	0,00	0,00
60611	Eau et assainissement	1 143,19	1 799,65	0,00	0,00	388,39	0,00
60612	Energie - Electricité	15 881,81	15 125,85	0,00	0,00	10 715,21	0,00
60621	Combustibles	11 739,68	10 413,84	0,00	0,00	0,00	0,00
60623	Alimentation	0,00	0,00	0,00	0,00	0,00	0,00
60624	Produits de traitement	0,00	3 688,08	0,00	0,00	0,00	0,00
60628	Autres fournitures non stockées	5 270,36	7 465,64	0,00	0,00	866,70	0,00
60631	Fournitures d'entretien	70,98	0,00	0,00	0,00	0,00	0,00
60632	Fournitures de petit équipement	60,89	292,39	0,00	0,00	240,74	0,00
6064	Fournitures administratives	0,00	0,00	0,00	0,00	0,00	0,00
61351	Matériel roulant	1 155,70	0,00	0,00	0,00	0,00	0,00
61358	Autres	124,80	0,00	0,00	0,00	0,00	0,00
61521	Entretien terrains	0,00	11 102,16	0,00	0,00	0,00	0,00
615221	Entretien, réparations bâtiments publics	1 948,91	2 226,12	0,00	0,00	1 656,88	0,00
615232	Entretien, réparations réseaux	288,75	703,02	0,00	0,00	0,00	0,00
61558	Entretien autres biens mobiliers	2 374,50	0,00	0,00	0,00	0,00	0,00
6156	Maintenance	2 251,20	1 040,40	397,20	0,00	0,00	0,00
6218	Autre personnel extérieur	312,08	0,00	0,00	0,00	0,00	0,00
6228	Divers	0,00	0,00	0,00	0,00	0,00	0,00
6232	Fêtes et cérémonies	0,00	0,00	0,00	0,00	0,00	0,00
6234	Réceptions	0,00	0,00	0,00	0,00	0,00	0,00
6238	Divers	0,00	104,40	0,00	0,00	0,00	0,00
6262	Frais de télécommunications	1 641,76	0,00	324,85	0,00	0,00	0,00
627	Services bancaires et assimilés	0,00	0,00	0,00	0,00	0,00	0,00
6281	Concours divers (cotisations)	0,00	0,00	0,00	0,00	0,00	0,00
6283	Frais de nettoyage des locaux	373,26	0,00	0,00	0,00	0,00	0,00
6331	Versement mobilité	226,97	0,00	0,00	0,00	0,00	0,00
6332	Cotisations versées au F.N.A.L.	87,34	0,00	0,00	0,00	0,00	0,00
6336	Cotisations CNFPT et CDGFPT	356,22	0,00	0,00	0,00	0,00	0,00
6338	Autres impôts, taxes sur rémunérations	52,47	0,00	0,00	0,00	0,00	0,00
637	Autres impôts, taxes (autres organismes)	0,00	0,00	0,00	0,00	0,00	0,00



Article / compte nature (1)	Libellé	32 Sports (autres que scolaires)					
		321 Salles de sport, gymnases	322 Stades	323 Piscines	324 Centres de formation sportifs	325 Autres équipements sportifs ou loisirs	326 Manifestations sportives
64111	Rémunération principale titulaires	16 375,00	0,00	0,00	0,00	0,00	0,00
64112	SFT, indemnité de résidence	0,00	0,00	0,00	0,00	0,00	0,00
64118	Autres indemnités	1 817,36	0,00	0,00	0,00	0,00	0,00
6451	Cotisations à l'U.R.S.S.A.F.	4 661,12	0,00	0,00	0,00	0,00	0,00
6453	Cotisations aux caisses de retraites	1 909,09	0,00	0,00	0,00	0,00	0,00
6455	Cotisations pour assurance du personnel	17,20	0,00	0,00	0,00	0,00	0,00
65748	Subv.fonct.autres personnes droit privé	0,00	8 268,00	0,00	0,00	31 696,00	0,00
RECETTES		38 805,22	2 846,92	5 541,41	0,00	0,00	0,00
7062	Redevances services à caractère culturel	0,00	0,00	0,00	0,00	0,00	0,00
70631	Redevances services à caractère sportif	4 932,00	0,00	0,00	0,00	0,00	0,00
70876	Remb. frais par le GFP de rattachement	0,00	0,00	5 541,41	0,00	0,00	0,00
7473	Participation départements	33 873,22	0,00	0,00	0,00	0,00	0,00
752	Revenus des immeubles	0,00	0,00	0,00	0,00	0,00	0,00
75888	Autres	0,00	2 846,92	0,00	0,00	0,00	0,00

(1) Détailler conformément au plan de comptes.

IV – ANNEXES

A – PRESENTATION CROISEE – SECTION DE FONCTIONNEMENT – PRESENTATION DETAILLEE

IV

A2.933

FONCTION 3 – Culture, vie sociale, jeunesse, sports et loisirs (suite 2)

Article / compte nature (1)	Libellé	33 Jeunesse (action socio-éduc.) et loisirs			34 Vie sociale et citoyenne		39 Sécurité	TOTAL DU CHAPITRE
		331 Centres de loisirs	332 Colonies de vacances	338 Autres activités pour les jeunes	341 Egalité entre les femmes et les hommes	348 Autres		
DEPENSES		0,00	0,00	0,00	0,00	0,00	0,00	416 185,70
6042	Achats de prestations de services	0,00	0,00	0,00	0,00	0,00	0,00	14 717,00
60611	Eau et assainissement	0,00	0,00	0,00	0,00	0,00	0,00	4 589,57
60612	Energie - Electricité	0,00	0,00	0,00	0,00	0,00	0,00	68 244,23
60621	Combustibles	0,00	0,00	0,00	0,00	0,00	0,00	50 602,45
60623	Alimentation	0,00	0,00	0,00	0,00	0,00	0,00	522,23
60624	Produits de traitement	0,00	0,00	0,00	0,00	0,00	0,00	3 688,08
60628	Autres fournitures non stockées	0,00	0,00	0,00	0,00	0,00	0,00	18 942,45
60631	Fournitures d'entretien	0,00	0,00	0,00	0,00	0,00	0,00	70,98
60632	Fournitures de petit équipement	0,00	0,00	0,00	0,00	0,00	0,00	725,06
6064	Fournitures administratives	0,00	0,00	0,00	0,00	0,00	0,00	86,99
61351	Matériel roulant	0,00	0,00	0,00	0,00	0,00	0,00	1 939,05
61358	Autres	0,00	0,00	0,00	0,00	0,00	0,00	983,60
61521	Entretien terrains	0,00	0,00	0,00	0,00	0,00	0,00	11 102,16
615221	Entretien, réparations bâtiments publics	0,00	0,00	0,00	0,00	0,00	0,00	10 988,91
615232	Entretien, réparations réseaux	0,00	0,00	0,00	0,00	0,00	0,00	991,77
61558	Entretien autres biens mobiliers	0,00	0,00	0,00	0,00	0,00	0,00	5 219,14
6156	Maintenance	0,00	0,00	0,00	0,00	0,00	0,00	8 371,86
6218	Autre personnel extérieur	0,00	0,00	0,00	0,00	0,00	0,00	3 856,68
6228	Divers	0,00	0,00	0,00	0,00	0,00	0,00	60,00
6232	Fêtes et cérémonies	0,00	0,00	0,00	0,00	0,00	0,00	1 037,10
6234	Réceptions	0,00	0,00	0,00	0,00	0,00	0,00	585,55
6238	Divers	0,00	0,00	0,00	0,00	0,00	0,00	923,28
6262	Frais de télécommunications	0,00	0,00	0,00	0,00	0,00	0,00	3 788,50
627	Services bancaires et assimilés	0,00	0,00	0,00	0,00	0,00	0,00	79,88
6281	Concours divers (cotisations)	0,00	0,00	0,00	0,00	0,00	0,00	5 046,84
6283	Frais de nettoyage des locaux	0,00	0,00	0,00	0,00	0,00	0,00	1 484,94
6331	Versement mobilité	0,00	0,00	0,00	0,00	0,00	0,00	390,48
6332	Cotisations versées au F.N.A.L.	0,00	0,00	0,00	0,00	0,00	0,00	150,21
6336	Cotisations CNFPT et CDGFPT	0,00	0,00	0,00	0,00	0,00	0,00	612,85
6338	Autres impôts, taxes sur rémunérations	0,00	0,00	0,00	0,00	0,00	0,00	90,23



Article / compte nature (1)	Libellé	33 Jeunesse (action socio-éduc.) et loisirs			34 Vie sociale et citoyenne		Publié le 39 ID : 026-212600647-20240328-20240328_07-DE	TOTAL DU CHAPITRE
		331 Centres de loisirs	332 Colonies de vacances	338 Autres activités pour les jeunes	341 Egalité entre les femmes et les hommes	348 Autres		
637	Autres impôts, taxes (autres organismes)	0,00	0,00	0,00	0,00	0,00	0,00	1 266,76
64111	Rémunération principale titulaires	0,00	0,00	0,00	0,00	0,00	0,00	28 389,26
64112	SFT, indemnité de résidence	0,00	0,00	0,00	0,00	0,00	0,00	5,32
64118	Autres indemnités	0,00	0,00	0,00	0,00	0,00	0,00	2 898,60
6451	Cotisations à l'U.R.S.S.A.F.	0,00	0,00	0,00	0,00	0,00	0,00	8 209,12
6453	Cotisations aux caisses de retraites	0,00	0,00	0,00	0,00	0,00	0,00	2 943,37
6455	Cotisations pour assurance du personnel	0,00	0,00	0,00	0,00	0,00	0,00	17,20
65748	Subv.fonct.autres personnes droit privé	0,00	0,00	0,00	0,00	0,00	0,00	152 564,00
RECETTES		0,00	0,00	0,00	0,00	0,00	0,00	76 039,56
7062	Redevances services à caractère culturel	0,00	0,00	0,00	0,00	0,00	0,00	5 312,72
70631	Redevances services à caractère sportif	0,00	0,00	0,00	0,00	0,00	0,00	4 932,00
70876	Remb. frais par le GFP de rattachement	0,00	0,00	0,00	0,00	0,00	0,00	27 754,70
7473	Participation départements	0,00	0,00	0,00	0,00	0,00	0,00	33 873,22
752	Revenus des immeubles	0,00	0,00	0,00	0,00	0,00	0,00	1 320,00
75888	Autres	0,00	0,00	0,00	0,00	0,00	0,00	2 846,92

(1) Détailler conformément au plan de comptes.

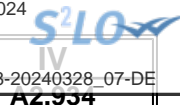

IV – ANNEXES

A – PRESENTATION CROISEE – SECTION DE FONCTIONNEMENT – PRESENTATION DETAILLEE

FONCTION 4 – Santé et action sociale (hors APA et RSA/Régularisation de RMI)

Article / compte nature (1)	Libellé	41 Santé					
		410 Services communs	411 PMI et planification familiale	412 Prévention et éducation pour la santé	413 Sécurité alimentaire	414 Dispensaires et autres éts sanitaires	418 Autres actions
DEPENSES		0,00	0,00	0,00	0,00	0,00	0,00
6042	Achats de prestations de services	0,00	0,00	0,00	0,00	0,00	0,00
60611	Eau et assainissement	0,00	0,00	0,00	0,00	0,00	0,00
60612	Energie - Electricité	0,00	0,00	0,00	0,00	0,00	0,00
60621	Combustibles	0,00	0,00	0,00	0,00	0,00	0,00
60628	Autres fournitures non stockées	0,00	0,00	0,00	0,00	0,00	0,00
60632	Fournitures de petit équipement	0,00	0,00	0,00	0,00	0,00	0,00
611	Contrats de prestations de services	0,00	0,00	0,00	0,00	0,00	0,00
61351	Matériel roulant	0,00	0,00	0,00	0,00	0,00	0,00
615221	Entretien, réparations bâtiments publics	0,00	0,00	0,00	0,00	0,00	0,00
6156	Maintenance	0,00	0,00	0,00	0,00	0,00	0,00
6251	Voyages, déplacements et missions	0,00	0,00	0,00	0,00	0,00	0,00
6262	Frais de télécommunications	0,00	0,00	0,00	0,00	0,00	0,00
6283	Frais de nettoyage des locaux	0,00	0,00	0,00	0,00	0,00	0,00
62875	Remb. frais aux communes membres du GFP	0,00	0,00	0,00	0,00	0,00	0,00
6331	Versement mobilité	0,00	0,00	0,00	0,00	0,00	0,00
6332	Cotisations versées au F.N.A.L.	0,00	0,00	0,00	0,00	0,00	0,00
6336	Cotisations CNFPT et CDGFPT	0,00	0,00	0,00	0,00	0,00	0,00
6338	Autres impôts, taxes sur rémunérations	0,00	0,00	0,00	0,00	0,00	0,00
64111	Rémunération principale titulaires	0,00	0,00	0,00	0,00	0,00	0,00
64112	SFT, indemnité de résidence	0,00	0,00	0,00	0,00	0,00	0,00
64113	NBI	0,00	0,00	0,00	0,00	0,00	0,00
64118	Autres indemnités	0,00	0,00	0,00	0,00	0,00	0,00
64131	Rémunérations	0,00	0,00	0,00	0,00	0,00	0,00
64132	SFT, indemnité de résidence	0,00	0,00	0,00	0,00	0,00	0,00
64138	Primes et autres indemnités	0,00	0,00	0,00	0,00	0,00	0,00
6451	Cotisations à l'U.R.S.S.A.F.	0,00	0,00	0,00	0,00	0,00	0,00
6453	Cotisations aux caisses de retraites	0,00	0,00	0,00	0,00	0,00	0,00
6454	Cotisations aux A.S.S.E.D.I.C.	0,00	0,00	0,00	0,00	0,00	0,00
6455	Cotisations pour assurance du personnel	0,00	0,00	0,00	0,00	0,00	0,00
657362	Subv. fonct. CCAS	0,00	0,00	0,00	0,00	0,00	0,00
RECETTES		0,00	0,00	0,00	0,00	0,00	0,00
6419	Remboursements rémunérations personnel	0,00	0,00	0,00	0,00	0,00	0,00
7066	Redevances services à caractère social	0,00	0,00	0,00	0,00	0,00	0,00



Article / compte nature (1)	Libellé	41 Santé					
		410 Services communs	411 PMI et planification familiale	412 Prévention et éducation pour la santé	413 Sécurité alimentaire	414 Dispensaires et autres êts sanitaires	418 Autres actions
7067	Redev. services périscolaires et enseign	0,00	0,00	0,00	0,00	0,00	0,00
70841	Mise à dispo personnel BA,régie	0,00	0,00	0,00	0,00	0,00	0,00
70876	Remb. frais par le GFP de rattachement	0,00	0,00	0,00	0,00	0,00	0,00
747888	Autres	0,00	0,00	0,00	0,00	0,00	0,00
752	Revenus des immeubles	0,00	0,00	0,00	0,00	0,00	0,00

(1) Détailler conformément au plan de comptes.

IV – ANNEXES

A – PRESENTATION CROISEE – SECTION DE FONCTIONNEMENT – PRESENTATION DETAILLEE

IV

A2.934

FONCTION 4 – Santé et action sociale (hors APA et RSA/Régularisation de RMI) (suite 1)

Article / compte nature (1)	Libellé	42 Action sociale							
		420 Services communs	421 Famille et enfance				422 Petite enfance		
			4211 Actions en faveur de la maternité	4212 Aides à la famille	4213 Aides sociales à l'enfance	4214 Adolescence	4221 Crèches et garderies	4222 Multi accueil	4228 Autres actions pour la petite enfance
DEPENSES		85 071,53	0,00	0,00	0,00	0,00	480 836,10	0,00	0,00
6042	Achats de prestations de services	0,00	0,00	0,00	0,00	0,00	518,00	0,00	0,00
60611	Eau et assainissement	0,00	0,00	0,00	0,00	0,00	1 658,58	0,00	0,00
60612	Energie - Electricité	0,00	0,00	0,00	0,00	0,00	11 499,80	0,00	0,00
60621	Combustibles	0,00	0,00	0,00	0,00	0,00	1 620,57	0,00	0,00
60628	Autres fournitures non stockées	0,00	0,00	0,00	0,00	0,00	1 384,14	0,00	0,00
60632	Fournitures de petit équipement	0,00	0,00	0,00	0,00	0,00	605,93	0,00	0,00
611	Contrats de prestations de services	0,00	0,00	0,00	0,00	0,00	414 816,25	0,00	0,00
61351	Matériel roulant	0,00	0,00	0,00	0,00	0,00	212,44	0,00	0,00
615221	Entretien, réparations bâtiments publics	0,00	0,00	0,00	0,00	0,00	5 325,01	0,00	0,00
6156	Maintenance	0,00	0,00	0,00	0,00	0,00	1 220,40	0,00	0,00
6251	Voyages, déplacements et missions	0,00	0,00	0,00	0,00	0,00	115,50	0,00	0,00
6262	Frais de télécommunications	0,00	0,00	0,00	0,00	0,00	85,27	0,00	0,00
6283	Frais de nettoyage des locaux	0,00	0,00	0,00	0,00	0,00	204,62	0,00	0,00
62875	Remb. frais aux communes membres du GFP	0,00	0,00	0,00	0,00	0,00	1 505,00	0,00	0,00
6331	Versement mobilité	66,92	0,00	0,00	0,00	0,00	281,15	0,00	0,00
6332	Cotisations versées au F.N.A.L.	25,69	0,00	0,00	0,00	0,00	108,12	0,00	0,00
6336	Cotisations CNFPT et CDGFPT	104,99	0,00	0,00	0,00	0,00	441,29	0,00	0,00
6338	Autres impôts, taxes sur rémunérations	15,47	0,00	0,00	0,00	0,00	64,87	0,00	0,00
64111	Rémunération principale titulaires	4 888,61	0,00	0,00	0,00	0,00	15 932,40	0,00	0,00
64112	SFT, indemnité de résidence	77,00	0,00	0,00	0,00	0,00	145,54	0,00	0,00
64113	NBI	255,10	0,00	0,00	0,00	0,00	483,72	0,00	0,00
64118	Autres indemnités	2 991,65	0,00	0,00	0,00	0,00	6 639,81	0,00	0,00
64131	Rémunérations	0,00	0,00	0,00	0,00	0,00	5 665,96	0,00	0,00
64132	SFT, indemnité de résidence	0,00	0,00	0,00	0,00	0,00	31,34	0,00	0,00
64138	Primes et autres indemnités	0,00	0,00	0,00	0,00	0,00	564,28	0,00	0,00
6451	Cotisations à l'U.R.S.S.A.F.	778,55	0,00	0,00	0,00	0,00	4 293,18	0,00	0,00
6453	Cotisations aux caisses de retraites	1 662,55	0,00	0,00	0,00	0,00	5 184,91	0,00	0,00
6454	Cotisations aux A.S.S.E.D.I.C.	0,00	0,00	0,00	0,00	0,00	224,66	0,00	0,00
6455	Cotisations pour assurance du personnel	5,00	0,00	0,00	0,00	0,00	3,36	0,00	0,00
657362	Subv. fonct. CCAS	74 200,00	0,00	0,00	0,00	0,00	0,00	0,00	0,00



Article / compte nature (1)	Libellé	42 Action sociale							
		420 Services communs	421 Famille et enfance				422 Petite enfance		
			4211 Actions en faveur de la maternité	4212 Aides à la famille	4213 Aides sociales à l'enfance	4214 Adolescence	4221 Crèches et garderies	4222 Multi accueil	4228 Autres actions pour la petite enfance
RECETTES		22 687,54	0,00	0,00	0,00	0,00	226 604,80	55 539,34	0,00
6419	Remboursements rémunérations personnel	0,00	0,00	0,00	0,00	0,00	157,44	0,00	0,00
7066	Redevances services à caractère social	0,00	0,00	0,00	0,00	0,00	162 566,35	0,00	0,00
7067	Redev. services périscolaires et enseign	0,00	0,00	0,00	0,00	0,00	24 908,30	0,00	0,00
70841	Mise à dispo personnel BA,régie	22 687,54	0,00	0,00	0,00	0,00	0,00	0,00	0,00
70876	Remb. frais par le GFP de rattachement	0,00	0,00	0,00	0,00	0,00	9 036,74	0,00	0,00
747888	Autres	0,00	0,00	0,00	0,00	0,00	0,00	55 539,34	0,00
752	Revenus des immeubles	0,00	0,00	0,00	0,00	0,00	29 935,97	0,00	0,00

(1) Détailler conformément au plan de comptes.



IV – ANNEXES

A – PRESENTATION CROISEE – SECTION DE FONCTIONNEMENT – PRESENTATION DETAILLEE

IV

A2.934

FONCTION 4 – Santé et action sociale (hors APA et RSA/Régularisation de RMI) (suite 2)

Article / compte nature (1)	Libellé	42					TOTAL DU CHAPITRE	
		Action sociale						
		423 Personnes âgées			424 Personnes en difficulté	425 Personnes handicapées		428 Autres interventions sociales
4231 Forfait autonomie	4232 Autres actions de prévention	4238 Autres actions pour les personnes âgées						
DEPENSES		0,00	0,00	0,00	0,00	0,00	0,00	565 907,63
6042	Achats de prestations de services	0,00	0,00	0,00	0,00	0,00	0,00	518,00
60611	Eau et assainissement	0,00	0,00	0,00	0,00	0,00	0,00	1 658,58
60612	Energie - Electricité	0,00	0,00	0,00	0,00	0,00	0,00	11 499,80
60621	Combustibles	0,00	0,00	0,00	0,00	0,00	0,00	1 620,57
60628	Autres fournitures non stockées	0,00	0,00	0,00	0,00	0,00	0,00	1 384,14
60632	Fournitures de petit équipement	0,00	0,00	0,00	0,00	0,00	0,00	605,93
611	Contrats de prestations de services	0,00	0,00	0,00	0,00	0,00	0,00	414 816,25
61351	Matériel roulant	0,00	0,00	0,00	0,00	0,00	0,00	212,44
615221	Entretien, réparations bâtiments publics	0,00	0,00	0,00	0,00	0,00	0,00	5 325,01
6156	Maintenance	0,00	0,00	0,00	0,00	0,00	0,00	1 220,40
6251	Voyages, déplacements et missions	0,00	0,00	0,00	0,00	0,00	0,00	115,50
6262	Frais de télécommunications	0,00	0,00	0,00	0,00	0,00	0,00	85,27
6283	Frais de nettoyage des locaux	0,00	0,00	0,00	0,00	0,00	0,00	204,62
62875	Remb. frais aux communes membres du GFP	0,00	0,00	0,00	0,00	0,00	0,00	1 505,00
6331	Versement mobilité	0,00	0,00	0,00	0,00	0,00	0,00	348,07
6332	Cotisations versées au F.N.A.L.	0,00	0,00	0,00	0,00	0,00	0,00	133,81
6336	Cotisations CNFPT et CDGFPT	0,00	0,00	0,00	0,00	0,00	0,00	546,28
6338	Autres impôts, taxes sur rémunérations	0,00	0,00	0,00	0,00	0,00	0,00	80,34
64111	Rémunération principale titulaires	0,00	0,00	0,00	0,00	0,00	0,00	20 821,01
64112	SFT, indemnité de résidence	0,00	0,00	0,00	0,00	0,00	0,00	222,54
64113	NBI	0,00	0,00	0,00	0,00	0,00	0,00	738,82
64118	Autres indemnités	0,00	0,00	0,00	0,00	0,00	0,00	9 631,46
64131	Rémunérations	0,00	0,00	0,00	0,00	0,00	0,00	5 665,96
64132	SFT, indemnité de résidence	0,00	0,00	0,00	0,00	0,00	0,00	31,34
64138	Primes et autres indemnités	0,00	0,00	0,00	0,00	0,00	0,00	564,28
6451	Cotisations à l'U.R.S.S.A.F.	0,00	0,00	0,00	0,00	0,00	0,00	5 071,73
6453	Cotisations aux caisses de retraites	0,00	0,00	0,00	0,00	0,00	0,00	6 847,46
6454	Cotisations aux A.S.S.E.D.I.C.	0,00	0,00	0,00	0,00	0,00	0,00	224,66
6455	Cotisations pour assurance du personnel	0,00	0,00	0,00	0,00	0,00	0,00	8,36
657362	Subv. fonct. CCAS	0,00	0,00	0,00	0,00	0,00	0,00	74 200,00



Article / compte nature (1)	Libellé	42 Action sociale						
		423 Personnes âgées			424 Personnes en difficulté	425 Personnes handicapées	428 Autres interventions sociales	TOTAL DU CHAPITRE
		4231 Forfait autonomie	4232 Autres actions de prévention	4238 Autres actions pour les personnes âgées				
RECETTES		0,00	0,00	0,00	0,00	0,00	0,00	304 831,68
6419	Remboursements rémunérations personnel	0,00	0,00	0,00	0,00	0,00	0,00	157,44
7066	Redevances services à caractère social	0,00	0,00	0,00	0,00	0,00	0,00	162 566,35
7067	Redev. services périscolaires et enseign	0,00	0,00	0,00	0,00	0,00	0,00	24 908,30
70841	Mise à dispo personnel BA,régie	0,00	0,00	0,00	0,00	0,00	0,00	22 687,54
70876	Remb. frais par le GFP de rattachement	0,00	0,00	0,00	0,00	0,00	0,00	9 036,74
747888	Autres	0,00	0,00	0,00	0,00	0,00	0,00	55 539,34
752	Revenus des immeubles	0,00	0,00	0,00	0,00	0,00	0,00	29 935,97

(1) Détailler conformément au plan de comptes.

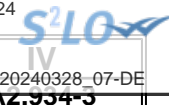

IV – ANNEXES

A – PRESENTATION CROISEE – SECTION DE FONCTIONNEMENT – PRESENTATION DETAILLEE

FONCTION 4-3 – APA

Article / compte nature (1)	Libellé	430 Services communs	431 APA à domicile	432 APA versée aux bénéf. en établissement	433 APA versée à l'établissement	TOTAL DU CHAPITRE
	DEPENSES	0,00	0,00	0,00	0,00	0,00
	RECETTES	0,00	0,00	0,00	0,00	0,00

(1) Détailler conformément au plan de comptes.

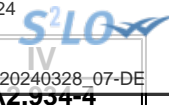

IV – ANNEXES

A – PRESENTATION CROISEE – SECTION DE FONCTIONNEMENT – PRESENTATION DETAILLEE

FONCTION 4-4 – RSA / Régularisation de RMI

Article / compte nature (1)	Libellé	441 Insertion sociale	442 Santé	443 Logement	444 Insertion professionnelle	445 Evaluation des dépenses engagées	446 Dépenses de structure	447 RSA allocations	448 Autres dépenses au titre du RSA	TOTAL DU CHAPITRE
	DEPENSES	0,00	0,00	0,00	0,00	0,00	0,00	0,00	0,00	0,00
	RECETTES	0,00	0,00	0,00	0,00	0,00	0,00	0,00	0,00	0,00

(1) Détailler conformément au plan de comptes.

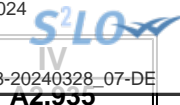

IV – ANNEXES

A – PRESENTATION CROISEE – SECTION DE FONCTIONNEMENT – PRESENTATION DETAILLEE

FONCTION 5 – Aménagement des territoires et habitat

Article / compte nature (1)	Libellé	50	51						
		Services communs	Aménagement et services urbains						
		501	510	511	512	513	514	515	518
		Services communs	Services communs	Espaces verts urbains	Eclairage public	Art public	Electrification	Opérations d'aménagement	Autres actions d'aménagement urbain
DEPENSES		0,00	4 332,89	31 851,09	22 503,65	0,00	0,00	0,00	0,00
6042	Achats de prestations de services	0,00	0,00	670,00	0,00	0,00	0,00	0,00	0,00
60611	Eau et assainissement	0,00	0,00	2 602,32	0,00	0,00	0,00	0,00	0,00
60612	Energie - Electricité	0,00	0,00	118,63	0,00	0,00	0,00	0,00	0,00
60622	Carburants	0,00	0,00	0,00	13,80	0,00	0,00	0,00	0,00
60623	Alimentation	0,00	17,60	0,00	0,00	0,00	0,00	0,00	0,00
60624	Produits de traitement	0,00	0,00	590,39	0,00	0,00	0,00	0,00	0,00
60628	Autres fournitures non stockées	0,00	1 581,57	8 910,13	106,00	0,00	0,00	0,00	0,00
60631	Fournitures d'entretien	0,00	0,00	23,81	0,00	0,00	0,00	0,00	0,00
60632	Fournitures de petit équipement	0,00	0,00	370,20	0,00	0,00	0,00	0,00	0,00
60636	Habillement et vêtements de travail	0,00	0,00	1 090,75	0,00	0,00	0,00	0,00	0,00
6064	Fournitures administratives	0,00	0,00	56,42	0,00	0,00	0,00	0,00	0,00
6068	Autres matières et fournitures	0,00	0,00	6 842,98	0,00	0,00	0,00	0,00	0,00
61351	Matériel roulant	0,00	456,72	1 288,26	456,72	0,00	0,00	0,00	0,00
61358	Autres	0,00	0,00	0,00	0,00	0,00	0,00	0,00	0,00
615228	Entretien, réparations autres bâtiments	0,00	0,00	1 320,00	0,00	0,00	0,00	0,00	0,00
615231	Entretien, réparations voiries	0,00	0,00	3 480,00	0,00	0,00	0,00	0,00	0,00
615232	Entretien, réparations réseaux	0,00	0,00	0,00	0,00	0,00	0,00	0,00	0,00
61551	Entretien matériel roulant	0,00	0,00	2 175,13	0,00	0,00	0,00	0,00	0,00
61558	Entretien autres biens mobiliers	0,00	252,00	1 771,25	0,00	0,00	0,00	0,00	0,00
6228	Divers	0,00	2 025,00	0,00	0,00	0,00	0,00	0,00	0,00
6238	Divers	0,00	0,00	127,20	0,00	0,00	0,00	0,00	0,00
62876	Remb. frais à un GFP de rattachement	0,00	0,00	0,00	21 927,13	0,00	0,00	0,00	0,00
6355	Taxes et impôts sur les véhicules	0,00	0,00	413,62	0,00	0,00	0,00	0,00	0,00
RECETTES		0,00	0,00	0,00	0,00	0,00	0,00	0,00	0,00
70878	Remb. frais par des tiers	0,00	0,00	0,00	0,00	0,00	0,00	0,00	0,00
752	Revenus des immeubles	0,00	0,00	0,00	0,00	0,00	0,00	0,00	0,00

(1) Détailler conformément au plan de comptes.

IV – ANNEXES

A – PRESENTATION CROISEE – SECTION DE FONCTIONNEMENT – PRESENTATION DETAILLEE

IV

A2.935

FONCTION 5 – Aménagement des territoires et habitat (suite 1)

Article / compte nature (1)	Libellé	52 Politique de la ville	53 Agglomérations et villes moyennes	54 Espace rural et autres espaces de dév.	55 Habitat (Logement)				
					551 Parc privé de la collectivité	552 Aide au secteur locatif	553 Aide à l'accession à la propriété	554 Aire d'accueil des gens du voyage	555 Logement social
DEPENSES		0,00	0,00	0,00	1 836,46	0,00	0,00	0,00	0,00
6042	Achats de prestations de services	0,00	0,00	0,00	0,00	0,00	0,00	0,00	0,00
60611	Eau et assainissement	0,00	0,00	0,00	0,00	0,00	0,00	0,00	0,00
60612	Energie - Electricité	0,00	0,00	0,00	0,00	0,00	0,00	0,00	0,00
60622	Carburants	0,00	0,00	0,00	0,00	0,00	0,00	0,00	0,00
60623	Alimentation	0,00	0,00	0,00	0,00	0,00	0,00	0,00	0,00
60624	Produits de traitement	0,00	0,00	0,00	0,00	0,00	0,00	0,00	0,00
60628	Autres fournitures non stockées	0,00	0,00	0,00	7,00	0,00	0,00	0,00	0,00
60631	Fournitures d'entretien	0,00	0,00	0,00	0,00	0,00	0,00	0,00	0,00
60632	Fournitures de petit équipement	0,00	0,00	0,00	0,00	0,00	0,00	0,00	0,00
60636	Habillement et vêtements de travail	0,00	0,00	0,00	0,00	0,00	0,00	0,00	0,00
6064	Fournitures administratives	0,00	0,00	0,00	0,00	0,00	0,00	0,00	0,00
6068	Autres matières et fournitures	0,00	0,00	0,00	0,00	0,00	0,00	0,00	0,00
61351	Matériel roulant	0,00	0,00	0,00	0,00	0,00	0,00	0,00	0,00
61358	Autres	0,00	0,00	0,00	63,66	0,00	0,00	0,00	0,00
615228	Entretien, réparations autres bâtiments	0,00	0,00	0,00	686,15	0,00	0,00	0,00	0,00
615231	Entretien, réparations voiries	0,00	0,00	0,00	0,00	0,00	0,00	0,00	0,00
615232	Entretien, réparations réseaux	0,00	0,00	0,00	1 079,65	0,00	0,00	0,00	0,00
61551	Entretien matériel roulant	0,00	0,00	0,00	0,00	0,00	0,00	0,00	0,00
61558	Entretien autres biens mobiliers	0,00	0,00	0,00	0,00	0,00	0,00	0,00	0,00
6228	Divers	0,00	0,00	0,00	0,00	0,00	0,00	0,00	0,00
6238	Divers	0,00	0,00	0,00	0,00	0,00	0,00	0,00	0,00
62876	Remb. frais à un GFP de rattachement	0,00	0,00	0,00	0,00	0,00	0,00	0,00	0,00
6355	Taxes et impôts sur les véhicules	0,00	0,00	0,00	0,00	0,00	0,00	0,00	0,00
RECETTES		0,00	0,00	0,00	14 873,90	0,00	0,00	0,00	0,00
70878	Remb. frais par des tiers	0,00	0,00	0,00	2 144,30	0,00	0,00	0,00	0,00
752	Revenus des immeubles	0,00	0,00	0,00	12 729,60	0,00	0,00	0,00	0,00

(1) Détailler conformément au plan de comptes.

IV – ANNEXES

A – PRESENTATION CROISEE – SECTION DE FONCTIONNEMENT – PRESENTATION DETAILLEE

IV

A2.935

FONCTION 5 – Aménagement des territoires et habitat (suite 2)

Article / compte nature (1)	Libellé	56 Actions en faveur du littoral	57 Techno. de l'information et de la comm.	58 Autres actions		59 Sécurité	TOTAL DU CHAPITRE
				581 Réserves Foncières	588 Autres actions d'aménagement		
DEPENSES		0,00	0,00	0,00	0,00	0,00	60 524,09
6042	Achats de prestations de services	0,00	0,00	0,00	0,00	0,00	670,00
60611	Eau et assainissement	0,00	0,00	0,00	0,00	0,00	2 602,32
60612	Energie - Electricité	0,00	0,00	0,00	0,00	0,00	118,63
60622	Carburants	0,00	0,00	0,00	0,00	0,00	13,80
60623	Alimentation	0,00	0,00	0,00	0,00	0,00	17,60
60624	Produits de traitement	0,00	0,00	0,00	0,00	0,00	590,39
60628	Autres fournitures non stockées	0,00	0,00	0,00	0,00	0,00	10 604,70
60631	Fournitures d'entretien	0,00	0,00	0,00	0,00	0,00	23,81
60632	Fournitures de petit équipement	0,00	0,00	0,00	0,00	0,00	370,20
60636	Habillement et vêtements de travail	0,00	0,00	0,00	0,00	0,00	1 090,75
6064	Fournitures administratives	0,00	0,00	0,00	0,00	0,00	56,42
6068	Autres matières et fournitures	0,00	0,00	0,00	0,00	0,00	6 842,98
61351	Matériel roulant	0,00	0,00	0,00	0,00	0,00	2 201,70
61358	Autres	0,00	0,00	0,00	0,00	0,00	63,66
615228	Entretien, réparations autres bâtiments	0,00	0,00	0,00	0,00	0,00	2 006,15
615231	Entretien, réparations voiries	0,00	0,00	0,00	0,00	0,00	3 480,00
615232	Entretien, réparations réseaux	0,00	0,00	0,00	0,00	0,00	1 079,65
61551	Entretien matériel roulant	0,00	0,00	0,00	0,00	0,00	2 175,13
61558	Entretien autres biens mobiliers	0,00	0,00	0,00	0,00	0,00	2 023,25
6228	Divers	0,00	0,00	0,00	0,00	0,00	2 025,00
6238	Divers	0,00	0,00	0,00	0,00	0,00	127,20
62876	Remb. frais à un GFP de rattachement	0,00	0,00	0,00	0,00	0,00	21 927,13
6355	Taxes et impôts sur les véhicules	0,00	0,00	0,00	0,00	0,00	413,62
RECETTES		0,00	0,00	0,00	0,00	0,00	14 873,90
70878	Remb. frais par des tiers	0,00	0,00	0,00	0,00	0,00	2 144,30
752	Revenus des immeubles	0,00	0,00	0,00	0,00	0,00	12 729,60

(1) Détailler conformément au plan de comptes.

IV – ANNEXES

A – PRESENTATION CROISEE – SECTION DE FONCTIONNEMENT – PRESENTATION DETAILLEE

FONCTION 6 – Action économique

Article / compte nature (1)	Libellé	60 Services communs	61 Interventions économiques transversales	62 Structure d'animation et de dév. éco.	63 Actions sectorielles			
					631 Agriculture, pêche et agro-alimentaire		632 Industrie, commerce et artisanat	633 Développement touristique
					6311 Laboratoire	6312 Autres		
DEPENSES		0,00	0,00	8 574,96	0,00	0,00	0,00	0,00
6251	Voyages, déplacements et missions	0,00	0,00	42,61	0,00	0,00	0,00	0,00
6331	Versement mobilité	0,00	0,00	63,36	0,00	0,00	0,00	0,00
6332	Cotisations versées au F.N.A.L.	0,00	0,00	24,36	0,00	0,00	0,00	0,00
6336	Cotisations CNFPT et CDGFPT	0,00	0,00	99,42	0,00	0,00	0,00	0,00
6338	Autres impôts, taxes sur rémunérations	0,00	0,00	14,58	0,00	0,00	0,00	0,00
64111	Rémunération principale titulaires	0,00	0,00	4 872,49	0,00	0,00	0,00	0,00
64118	Autres indemnités	0,00	0,00	1 147,17	0,00	0,00	0,00	0,00
6451	Cotisations à l'U.R.S.S.A.F.	0,00	0,00	737,16	0,00	0,00	0,00	0,00
6453	Cotisations aux caisses de retraites	0,00	0,00	1 561,69	0,00	0,00	0,00	0,00
6455	Cotisations pour assurance du personnel	0,00	0,00	12,12	0,00	0,00	0,00	0,00
RECETTES		0,00	0,00	0,00	0,00	0,00	0,00	0,00

(1) Détailler conformément au plan de comptes.

IV – ANNEXES**A – PRESENTATION CROISEE – SECTION DE FONCTIONNEMENT – PRESENTATION DETAILLEE****IV****A2.936****FONCTION 6 – Action économique (suite)**

Article / compte nature (1)	Libellé	64 Rayonnement, attractivité du territoire	65 Insertion éco. et éco.sociale, solidaire	66 Maintien et dév. des services publics	67 Recherche et innovation	68 Autres actions	TOTAL DU CHAPITRE
DEPENSES		0,00	0,00	0,00	0,00	0,00	8 574,96
6251	Voyages, déplacements et missions	0,00	0,00	0,00	0,00	0,00	42,61
6331	Versement mobilité	0,00	0,00	0,00	0,00	0,00	63,36
6332	Cotisations versées au F.N.A.L.	0,00	0,00	0,00	0,00	0,00	24,36
6336	Cotisations CNFPT et CDGFPT	0,00	0,00	0,00	0,00	0,00	99,42
6338	Autres impôts, taxes sur rémunérations	0,00	0,00	0,00	0,00	0,00	14,58
64111	Rémunération principale titulaires	0,00	0,00	0,00	0,00	0,00	4 872,49
64118	Autres indemnités	0,00	0,00	0,00	0,00	0,00	1 147,17
6451	Cotisations à l'U.R.S.S.A.F.	0,00	0,00	0,00	0,00	0,00	737,16
6453	Cotisations aux caisses de retraites	0,00	0,00	0,00	0,00	0,00	1 561,69
6455	Cotisations pour assurance du personnel	0,00	0,00	0,00	0,00	0,00	12,12
RECETTES		0,00	0,00	0,00	0,00	0,00	0,00

(1) Détailler conformément au plan de comptes.

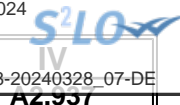

IV – ANNEXES

A – PRESENTATION CROISEE – SECTION DE FONCTIONNEMENT – PRESENTATION DETAILLEE

FONCTION 7 – Environnement

Article / compte nature (1)	Libellé	70 Services communs	71 Actions transversales	72 Actions déchets et propreté urbaine					
				720 Services communs collecte et propreté	721 Collecte et traitement des déchets			722 Propreté urbaine	
					7211 Actions prévention et sensibilisation	7212 Collecte des déchets	7213 Tri, valorisation, traitement déchets	7221 Actions prévention et sensibilisation	7222 Action propreté urbaine et nettoiemnt
DEPENSES		0,00	0,00	0,00	0,00	6 252,98	0,00	0,00	0,00
60628	Autres fournitures non stockées	0,00	0,00	0,00	0,00	0,00	0,00	0,00	0,00
61521	Entretien terrains	0,00	0,00	0,00	0,00	6 252,98	0,00	0,00	0,00
615232	Entretien, réparations réseaux	0,00	0,00	0,00	0,00	0,00	0,00	0,00	0,00
617	Etudes et recherches	0,00	0,00	0,00	0,00	0,00	0,00	0,00	0,00
6228	Divers	0,00	0,00	0,00	0,00	0,00	0,00	0,00	0,00
6251	Voyages, déplacements et missions	0,00	0,00	0,00	0,00	0,00	0,00	0,00	0,00
RECETTES		0,00	0,00	0,00	0,00	0,00	0,00	0,00	0,00
7473	Participation départements	0,00	0,00	0,00	0,00	0,00	0,00	0,00	0,00

(1) Détailler conformément au plan de comptes.

IV – ANNEXES

A – PRESENTATION CROISEE – SECTION DE FONCTIONNEMENT – PRESENTATION DETAILLEE

IV

A2.937

FONCTION 7 – Environnement (suite 1)

Article / compte nature (1)	Libellé	73 Actions en matière de gestion des eaux					74 Politique de l'air
		731 Politique de l'eau	732 Eau potable	733 Assainissement	734 Eaux pluviales	735 Lutte contre les inondations	
DEPENSES		0,00	0,00	0,00	0,00	0,00	0,00
60628	Autres fournitures non stockées	0,00	0,00	0,00	0,00	0,00	0,00
61521	Entretien terrains	0,00	0,00	0,00	0,00	0,00	0,00
615232	Entretien, réparations réseaux	0,00	0,00	0,00	0,00	0,00	0,00
617	Etudes et recherches	0,00	0,00	0,00	0,00	0,00	0,00
6228	Divers	0,00	0,00	0,00	0,00	0,00	0,00
6251	Voyages, déplacements et missions	0,00	0,00	0,00	0,00	0,00	0,00
RECETTES		0,00	0,00	0,00	0,00	0,00	0,00
7473	Participation départements	0,00	0,00	0,00	0,00	0,00	0,00

(1) Détailler conformément au plan de comptes.



IV – ANNEXES

A – PRESENTATION CROISEE – SECTION DE FONCTIONNEMENT – PRESENTATION DETAILLEE

IV

A2.937

FONCTION 7 – Environnement (suite 2)

Article / compte nature (1)	Libellé	75 Politique de l'énergie				76 Préserv. patrim. naturel,risques techno.	77 Environnement infrastructures transports	78 Autres actions	TOTAL DU CHAPITRE	
		751 Réseaux de chaleur et de froid	752 Energie photovoltaïque	753 Energie éolienne	754 Energie hydraulique					758 Autres actions
DEPENSES		0,00	0,00	0,00	0,00	0,00	25 085,04	0,00	0,00	31 338,02
60628	Autres fournitures non stockées	0,00	0,00	0,00	0,00	0,00	412,80	0,00	0,00	412,80
61521	Entretien terrains	0,00	0,00	0,00	0,00	0,00	0,00	0,00	0,00	6 252,98
615232	Entretien, réparations réseaux	0,00	0,00	0,00	0,00	0,00	965,25	0,00	0,00	965,25
617	Etudes et recherches	0,00	0,00	0,00	0,00	0,00	9 074,99	0,00	0,00	9 074,99
6228	Divers	0,00	0,00	0,00	0,00	0,00	14 482,00	0,00	0,00	14 482,00
6251	Voyages, déplacements et missions	0,00	0,00	0,00	0,00	0,00	150,00	0,00	0,00	150,00
RECETTES		0,00	0,00	0,00	0,00	0,00	7 325,33	0,00	0,00	7 325,33
7473	Participation départements	0,00	0,00	0,00	0,00	0,00	7 325,33	0,00	0,00	7 325,33

(1) Détailler conformément au plan de comptes.

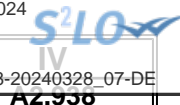

IV – ANNEXES

A – PRESENTATION CROISEE – SECTION DE FONCTIONNEMENT – PRESENTATION DETAILLEE

FONCTION 8 – Transports

Article / compte nature (1)	Libellé	80 Services communs	81 Transports scolaires	82 Transports publics de voyageurs						
				820 Services communs	821 Transport sur route	822 Transport ferroviaire	823 Transport fluvial	824 Transport maritime	825 Transport aérien	828 Autres transports
				DEPENSES		0,00	0,00	0,00	0,00	1 272,96
6042	Achats de prestations de services	0,00	0,00	0,00	0,00	0,00	0,00	0,00	0,00	0,00
60611	Eau et assainissement	0,00	0,00	0,00	0,00	0,00	0,00	0,00	0,00	0,00
60612	Energie - Electricité	0,00	0,00	0,00	0,00	0,00	0,00	0,00	0,00	0,00
60628	Autres fournitures non stockées	0,00	0,00	0,00	0,00	0,00	0,00	0,00	0,00	0,00
60631	Fournitures d'entretien	0,00	0,00	0,00	0,00	0,00	0,00	0,00	0,00	0,00
60632	Fournitures de petit équipement	0,00	0,00	0,00	0,00	1 272,96	0,00	0,00	0,00	0,00
60633	Fournitures de voirie	0,00	0,00	0,00	0,00	0,00	0,00	0,00	0,00	0,00
60636	Habillement et vêtements de travail	0,00	0,00	0,00	0,00	0,00	0,00	0,00	0,00	0,00
61351	Matériel roulant	0,00	0,00	0,00	0,00	0,00	0,00	0,00	0,00	0,00
61358	Autres	0,00	0,00	0,00	0,00	0,00	0,00	0,00	0,00	0,00
615231	Entretien, réparations voiries	0,00	0,00	0,00	0,00	0,00	0,00	0,00	0,00	0,00
61551	Entretien matériel roulant	0,00	0,00	0,00	0,00	0,00	0,00	0,00	0,00	0,00
61558	Entretien autres biens mobiliers	0,00	0,00	0,00	0,00	0,00	0,00	0,00	0,00	0,00
6236	Catalogues et imprimés	0,00	0,00	0,00	0,00	0,00	0,00	0,00	0,00	0,00
6288	Autres services extérieurs	0,00	0,00	0,00	0,00	0,00	0,00	0,00	0,00	0,00
RECETTES		0,00	0,00	0,00	0,00	0,00	0,00	0,00	0,00	0,00
70875	Remb. frais par les communes du GFP	0,00	0,00	0,00	0,00	0,00	0,00	0,00	0,00	0,00
70878	Remb. frais par des tiers	0,00	0,00	0,00	0,00	0,00	0,00	0,00	0,00	0,00
752	Revenus des immeubles	0,00	0,00	0,00	0,00	0,00	0,00	0,00	0,00	0,00

(1) Détailler conformément au plan de comptes.

IV – ANNEXES

A – PRESENTATION CROISEE – SECTION DE FONCTIONNEMENT – PRESENTATION DETAILLEE

IV

A2.938

FONCTION 8 – Transports (suite 1)

Article / compte nature (1)	Libellé	83 Transports de marchandises						
		830 Services communs	831 Fret routier	832 Fret ferroviaire	833 Fret fluvial	834 Fret maritime	835 Fret aérien	838 Autres transports
DEPENSES		0,00	0,00	0,00	0,00	0,00	0,00	0,00
6042	Achats de prestations de services	0,00	0,00	0,00	0,00	0,00	0,00	0,00
60611	Eau et assainissement	0,00	0,00	0,00	0,00	0,00	0,00	0,00
60612	Energie - Electricité	0,00	0,00	0,00	0,00	0,00	0,00	0,00
60628	Autres fournitures non stockées	0,00	0,00	0,00	0,00	0,00	0,00	0,00
60631	Fournitures d'entretien	0,00	0,00	0,00	0,00	0,00	0,00	0,00
60632	Fournitures de petit équipement	0,00	0,00	0,00	0,00	0,00	0,00	0,00
60633	Fournitures de voirie	0,00	0,00	0,00	0,00	0,00	0,00	0,00
60636	Habillement et vêtements de travail	0,00	0,00	0,00	0,00	0,00	0,00	0,00
61351	Matériel roulant	0,00	0,00	0,00	0,00	0,00	0,00	0,00
61358	Autres	0,00	0,00	0,00	0,00	0,00	0,00	0,00
615231	Entretien, réparations voiries	0,00	0,00	0,00	0,00	0,00	0,00	0,00
61551	Entretien matériel roulant	0,00	0,00	0,00	0,00	0,00	0,00	0,00
61558	Entretien autres biens mobiliers	0,00	0,00	0,00	0,00	0,00	0,00	0,00
6236	Catalogues et imprimés	0,00	0,00	0,00	0,00	0,00	0,00	0,00
6288	Autres services extérieurs	0,00	0,00	0,00	0,00	0,00	0,00	0,00
RECETTES		0,00	0,00	0,00	0,00	0,00	0,00	0,00
70875	Remb. frais par les communes du GFP	0,00	0,00	0,00	0,00	0,00	0,00	0,00
70878	Remb. frais par des tiers	0,00	0,00	0,00	0,00	0,00	0,00	0,00
752	Revenus des immeubles	0,00	0,00	0,00	0,00	0,00	0,00	0,00

(1) Détailler conformément au plan de comptes.

IV – ANNEXES

A – PRESENTATION CROISEE – SECTION DE FONCTIONNEMENT – PRESENTATION DETAILLEE

IV

A2.938

FONCTION 8 – Transports (suite 2)

Article / compte nature (1)	Libellé	84 Voirie							
		841 Voirie nationale	842 Voirie régionale	843 Voirie départementale	844 Voirie métropolitaine	845 Voirie communale	846 Viabilité hivernale et aléas climatiques	847 Equipements de voirie	849 Sécurité routière
DEPENSES		0,00	0,00	0,00	0,00	73 507,99	0,00	0,00	0,00
6042	Achats de prestations de services	0,00	0,00	0,00	0,00	170,00	0,00	0,00	0,00
60611	Eau et assainissement	0,00	0,00	0,00	0,00	2 866,27	0,00	0,00	0,00
60612	Energie - Electricité	0,00	0,00	0,00	0,00	1 895,27	0,00	0,00	0,00
60628	Autres fournitures non stockées	0,00	0,00	0,00	0,00	3 200,57	0,00	0,00	0,00
60631	Fournitures d'entretien	0,00	0,00	0,00	0,00	42,36	0,00	0,00	0,00
60632	Fournitures de petit équipement	0,00	0,00	0,00	0,00	157,11	0,00	0,00	0,00
60633	Fournitures de voirie	0,00	0,00	0,00	0,00	5 151,94	0,00	0,00	0,00
60636	Habillement et vêtements de travail	0,00	0,00	0,00	0,00	141,47	0,00	0,00	0,00
61351	Matériel roulant	0,00	0,00	0,00	0,00	889,38	0,00	0,00	0,00
61358	Autres	0,00	0,00	0,00	0,00	126,36	0,00	0,00	0,00
615231	Entretien, réparations voiries	0,00	0,00	0,00	0,00	44 873,98	0,00	0,00	0,00
61551	Entretien matériel roulant	0,00	0,00	0,00	0,00	12 223,16	0,00	0,00	0,00
61558	Entretien autres biens mobiliers	0,00	0,00	0,00	0,00	581,52	0,00	0,00	0,00
6236	Catalogues et imprimés	0,00	0,00	0,00	0,00	900,60	0,00	0,00	0,00
6288	Autres services extérieurs	0,00	0,00	0,00	0,00	288,00	0,00	0,00	0,00
RECETTES		0,00	0,00	0,00	0,00	5 927,15	0,00	0,00	0,00
70875	Remb. frais par les communes du GFP	0,00	0,00	0,00	0,00	5 143,50	0,00	0,00	0,00
70878	Remb. frais par des tiers	0,00	0,00	0,00	0,00	716,64	0,00	0,00	0,00
752	Revenus des immeubles	0,00	0,00	0,00	0,00	67,01	0,00	0,00	0,00

(1) Détailler conformément au plan de comptes.

IV – ANNEXES

A – PRESENTATION CROISEE – SECTION DE FONCTIONNEMENT – PRESENTATION DETAILLEE

IV

A2.938

FONCTION 8 – Transports (suite 3)

Article / compte nature (1)	Libellé	85 Infrastructures					86 Liaisons multimodales	87 Circulations douces	89 Sécurité	TOTAL DU CHAPITRE
		851 Gares, autres infrastructures routières	852 Gares et autres infrastructures ferrov.	853 Haltes, autres infrastructures fluviales	854 Ports, autres infrastructures portuaires	855 Aéroports et autres infrastructures				
DEPENSES		0,00	0,00	0,00	0,00	0,00	0,00	0,00	74 780,95	
6042	Achats de prestations de services	0,00	0,00	0,00	0,00	0,00	0,00	0,00	170,00	
60611	Eau et assainissement	0,00	0,00	0,00	0,00	0,00	0,00	0,00	2 866,27	
60612	Energie - Electricité	0,00	0,00	0,00	0,00	0,00	0,00	0,00	1 895,27	
60628	Autres fournitures non stockées	0,00	0,00	0,00	0,00	0,00	0,00	0,00	3 200,57	
60631	Fournitures d'entretien	0,00	0,00	0,00	0,00	0,00	0,00	0,00	42,36	
60632	Fournitures de petit équipement	0,00	0,00	0,00	0,00	0,00	0,00	0,00	1 430,07	
60633	Fournitures de voirie	0,00	0,00	0,00	0,00	0,00	0,00	0,00	5 151,94	
60636	Habillement et vêtements de travail	0,00	0,00	0,00	0,00	0,00	0,00	0,00	141,47	
61351	Matériel roulant	0,00	0,00	0,00	0,00	0,00	0,00	0,00	889,38	
61358	Autres	0,00	0,00	0,00	0,00	0,00	0,00	0,00	126,36	
615231	Entretien, réparations voiries	0,00	0,00	0,00	0,00	0,00	0,00	0,00	44 873,98	
61551	Entretien matériel roulant	0,00	0,00	0,00	0,00	0,00	0,00	0,00	12 223,16	
61558	Entretien autres biens mobiliers	0,00	0,00	0,00	0,00	0,00	0,00	0,00	581,52	
6236	Catalogues et imprimés	0,00	0,00	0,00	0,00	0,00	0,00	0,00	900,60	
6288	Autres services extérieurs	0,00	0,00	0,00	0,00	0,00	0,00	0,00	288,00	
RECETTES		0,00	0,00	0,00	0,00	0,00	0,00	0,00	5 927,15	
70875	Remb. frais par les communes du GFP	0,00	0,00	0,00	0,00	0,00	0,00	0,00	5 143,50	
70878	Remb. frais par des tiers	0,00	0,00	0,00	0,00	0,00	0,00	0,00	716,64	
752	Revenus des immeubles	0,00	0,00	0,00	0,00	0,00	0,00	0,00	67,01	

(1) Détailler conformément au plan de comptes.



IV – ANNEXES

B – ANNEXES PATRIMONIALES – ETAT DE LA DETTE – DETAIL DES CREDITS DE TRESORERIE

DETAIL DES CREDITS DE TRESORERIE (1)

Nature (Pour chaque ligne, indiquer le numéro de contrat)	Date de la décision de réaliser la ligne de trésorerie (2)	Montant maximum autorisé au 01/01/N	Montant des tirages N	Montant des remboursements N		Encours restant dû au 31/12/N
				Intérêts (3)	Remboursement du tirage	
5191 Avances du Trésor						
5192 Avances de trésorerie						
51931 Lignes de trésorerie						
51932 Lignes de trésorerie liées à un emprunt						
5194 Billets de trésorerie						
5198 Autres crédits de trésorerie						
519 Crédits de trésorerie (Total)		0,00	0,00	0,00	0,00	0,00

(1) Circulaire n° NOR : INTB8900071C du 22/02/1989.

(2) Indiquer la date de la délibération de l'assemblée autorisant la ligne de trésorerie ou la date de la décision de l'ordonnateur de réaliser la ligne de trésorerie sur la base d'un montant maximum autorisé par l'organe délibérant (article M. 4221-5 du CGCT).

(3) Il s'agit des intérêts comptabilisés au compte 6615.

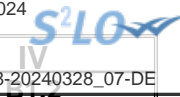

IV – ANNEXES

B – ANNEXES PATRIMONIALES – ETAT DE LA DETTE – REPARTITION PAR NATURE DE DETTE

REPARTITION PAR NATURE DE DETTE (hors 16449 et 166)

Nature (Pour chaque ligne, indiquer le numéro de contrat)	Emprunts et dettes à l'origine du contrat													
	Organisme prêteur ou chef de file	Date de signature	Date d'émission ou date de mobilisation (1)	Date du premier remboursement	Nominal (2)	Type de taux d'intérêt (3)	Index (4)	Taux initial		Devise	Périodicité des remboursements (6)	Profil d'amortissement (7)	Possibilité de remboursement anticipé O/N	Catégorie d'emprunt (8)
								Niveau de taux (5)	Taux actuariel					
163 Emprunts obligataires (Total)					0,00									
164 Emprunts auprès des établissements financiers (Total)					5 176 306,00									
1641 Emprunts en euros (total)					5 176 306,00									
1105833	Etablissement CAISSE DES DEPOTS	22/01/2008	15/04/2008	01/05/2009	687 600,00	R		2,000	2,319		A	X Echéance progressive		A-1
275679-0294573	Société Caisse Française de Financement local	06/07/2011	03/08/2011	01/12/2011	53 706,00	F		2,540	2,540		T	X Echéance constante		A-1
275680-0294574	Société Caisse Française de Financement local	06/07/2011	03/08/2011	01/12/2011	135 000,00	F		2,540	2,540		T	X Echéance constante		A-1
A191604H000	Etablissement Caisse d'épargne Loire Drôme Ardèche	29/03/2016	06/04/2016	06/04/2016	1 000 000,00	F		1,300	0,935		A	C		A-1
A19170CB000	Etablissement Caisse d'épargne Loire Drôme Ardèche	31/07/2017	16/08/2017	31/08/2017	700 000,00	F		1,280	0,945		A	X Echéance constante	O	A-1
A19170CC000	Etablissement Caisse d'épargne Loire Drôme Ardèche	31/07/2017	08/08/2017	08/08/2017	1 200 000,00	F		1,540	1,881		A	X Echéance constante	O	A-1
MON507939EUR	Société Caisse Française de Financement local	20/11/2015	18/12/2015	01/04/2016	500 000,00	F		1,470	1,448		T	X Echéance constante		A-1
MON530275EUR	Société Caisse Française de Financement local	27/06/2019	02/08/2019	02/08/2019	900 000,00	F		0,810	0,910		M	X Echéance constante		A-1
1643 Emprunts en devises (total)					0,00									
16441 Emprunts assortis d'une option de tirage sur ligne de trésorerie (total)					0,00									
165 Dépôts et cautionnements reçus (Total)					0,00									
167 Emprunts et dettes assortis de conditions particulières (Total)					0,00									

COMMUNE DE CHABEUIL - BUDGET PRINCIPAL - CA - 2023

Envoyé en préfecture le 02/04/2024

Reçu en préfecture le 02/04/2024



Publié le

ID : 026-212600647-20240328-20240328_07-DE

Nature (Pour chaque ligne, indiquer le numéro de contrat)	Emprunts et dettes à l'origine du contrat											Devise	dité des remboursements (6)	Proportion d'amortissement (7)	de remboursement anticipé O/N	gorie d'emprunt (8)	
	Organisme prêteur ou chef de file	Date de signature	Date d'émission ou date de mobilisation (1)	Date du premier remboursement	Nominal (2)	Type de taux d'intérêt (3)	Index (4)	Taux initial		Devise							
								Niveau de taux (5)	Taux actuariel								
1671 Avances consolidées du Trésor (total)					0,00												
1672 Emprunts sur comptes spéciaux du Trésor (total)					0,00												
1675 Dettes pour METP et PPP (total)					0,00												
1676 Dettes envers locataires-acquéreurs (total)					0,00												
1678 Autres emprunts et dettes (total)					0,00												
168 Emprunts et dettes assimilés (Total)					0,00												
1681 Autres emprunts (total) (9)					0,00												
1682 Bons à moyen terme négociables (total)					0,00												
1687 Autres dettes (total)					0,00												
Total général					5 176 306,00												

(1) Si un emprunt donne lieu à plusieurs mobilisations, indiquer la date de la première mobilisation.

(2) Nominal : montant emprunté à l'origine.

(3) Type de taux d'intérêt : F : fixe ; V : variable simple ; C : complexe ; R : préfixé (c'est-à-dire un taux variable qui n'est pas seulement défini comme la simple addition d'un taux usuel de référence et d'une marge exprimée en point de pourcentage).

(4) Mentionner le ou les types d'index (ex : Euribor 3 mois).

(5) Indiquer le niveau de taux à l'origine du contrat.

(6) Indiquer la périodicité des remboursements : A : annuelle, B : bimestrielle, T : trimestrielle, X autre.

(7) Indiquer C pour amortissement constant, P pour amortissement progressif, F pour *in fine*, X pour autres à préciser.

(8) Catégorie d'emprunt à l'origine. Exemple A-1 (cf. la classification des emprunts suivant la typologie de la circulaire IOCB1015077C du 25 juin 2010 sur les produits financiers offerts aux collectivités territoriales).

(9) Y compris les avances remboursables consenties au titre de l'article 25 de la loi n°2020-935 du 30 juillet 2020 de finances rectificative pour 2020, portant attribution des avances remboursables sur les recettes fiscales prévues aux articles 1594 A et 1595 du code général des impôts

IV – ANNEXES

B – ANNEXES PATRIMONIALES – ETAT DE LA DETTE – REPARTITION PAR NATURE DE DETTE

IV

B1.2

B1.2 – REPARTITION PAR NATURE DE DETTE (hors 16449 et 166) (suite)

Nature (Pour chaque ligne, indiquer le numéro de contrat)	Emprunts et dettes au 31/12/N											
	Couverture ? O/N (11)	Montant couvert	Catégorie d'emprunt après couverture éventuelle (12)	Capital restant dû au 31/12/N	Durée résiduelle (en années)	Taux d'intérêt			Annuité de l'exercice			ICNE de l'exercice
						Type de taux (13)	Index (14)	Niveau de taux d'intérêt au 31/12/N (15)	Capital	Charges d'intérêt (16)	Intérêts perçus (le cas échéant) (17)	
163 Emprunts obligataires (Total)		0,00		0,00					0,00	0,00	0,00	0,00
164 Emprunts auprès des établissements financiers (Total)		0,00		2 386 820,05					291 878,60	33 616,12	0,00	19 185,46
1641 Emprunts en euros (total)		0,00		2 386 820,05					291 878,60	33 616,12	0,00	19 185,46
1105833		0,00	A-1	173 189,46	4,42	R		2,319	35 965,71	2 719,02	0,00	1 511,25
275679-0294573		0,00	A-1	11 431,53	2,75	F		2,540	3 963,40	353,48	0,00	25,00
275680-0294574		0,00	A-1	28 734,65	2,75	F		2,540	9 962,80	888,52	0,00	62,85
A191604H000		0,00	A-1	333 333,36	3,25	F		0,935	83 333,33	5 416,67	0,00	3 322,22
A19170CB000		0,00	A-1	383 159,71	7,33	F		0,945	45 211,49	5 483,15	0,00	3 351,37
A19170CC000		0,00	A-1	800 972,96	12,17	F		1,881	55 271,93	13 186,17	0,00	10 484,73
MON507939EUR		0,00	A-1	0,00	0,00	F		1,448	0,00	0,00	0,00	0,00
MON530275EUR		0,00	A-1	655 998,38	10,75	F		0,910	58 169,94	5 569,11	0,00	428,04
1643 Emprunts en devises (total)		0,00		0,00					0,00	0,00	0,00	0,00
16441 Emprunts assortis d'une option de tirage sur ligne de trésorerie (total) (10)		0,00		0,00					0,00	0,00	0,00	0,00
165 Dépôts et cautionnements reçus (Total)		0,00		0,00					0,00	0,00	0,00	0,00
167 Emprunts et dettes assortis de conditions particulières (Total)		0,00		0,00					0,00	0,00	0,00	0,00
1671 Avances consolidées du Trésor (total)		0,00		0,00					0,00	0,00	0,00	0,00
1672 Emprunts sur comptes spéciaux (total)		0,00		0,00					0,00	0,00	0,00	0,00
1675 Dettes pour METP et PPP (total)		0,00		0,00					0,00	0,00	0,00	0,00
1676 Dettes envers locataires-acquéreurs (total)		0,00		0,00					0,00	0,00	0,00	0,00
1678 Autres emprunts et dettes (total)		0,00		0,00					0,00	0,00	0,00	0,00
168 Emprunts et dettes assimilés (Total)		0,00		0,00					0,00	0,00	0,00	0,00

COMMUNE DE CHABEUIL - BUDGET PRINCIPAL - CA - 2023

Envoyé en préfecture le 02/04/2024

Reçu en préfecture le 02/04/2024

Publié le



ID : 026-212600647-20240328-20240328_07-DE

Nature (Pour chaque ligne, indiquer le numéro de contrat)	Emprunts et dettes au 31/12/N											
	Couverture ? O/N (11)	Montant couvert	Catégorie d'emprunt après couverture éventuelle (12)	Capital restant dû au 31/12/N	Durée résiduelle (en années)	Taux d'intérêt			Capital	Charges d'intérêt (16)	Intérêts perçus (le cas échéant) (17)	ICNE de l'exercice
						Type de taux (13)	Index (14)	Niveau de taux d'intérêt au 31/12/N (15)				
1681 Autres emprunts (total)		0,00		0,00					0,00	0,00	0,00	0,00
1682 Bons à moyen terme négociables (total)		0,00		0,00					0,00	0,00	0,00	0,00
1687 Autres dettes (total)		0,00		0,00					0,00	0,00	0,00	0,00
Total général		0,00		2 386 820,05					291 878,60	33 616,12	0,00	19 185,46

(10) S'agissant des emprunts assortis d'une ligne de trésorerie, il faut faire ressortir le remboursement du capital de la dette prévue pour l'exercice correspondant au véritable endettement.

(11) Si l'emprunt est soumis à couverture, il convient de compléter le tableau « détail des opérations de couverture ».

(12) Catégorie d'emprunt. Exemple A-1 (cf. la classification des emprunts suivant la typologie de la circulaire IOCB1015077C du 25 juin 2010 sur les produits financiers offerts aux collectivités territoriales).

(13) Type de taux d'intérêt après opérations de couverture : F : fixe ; V : variable simple ; C : complexe (c'est-à-dire un taux variable qui n'est pas seulement défini comme la simple addition d'un taux usuel de référence et d'une marge exprimée en point de pourcentage).

(14) Mentionner l'index en cours au 31/12/N après opérations de couverture.

(15) Taux après opérations de couverture éventuelles. Pour les emprunts à taux variable, indiquer le niveau moyen du taux constaté sur l'année.

(16) Il s'agit des intérêts dus au titre du contrat initial et comptabilisés à l'article 66111 « Intérêts réglés à l'échéance » (intérêts décaissés) et intérêts éventuels dus au titre du contrat d'échange éventuel et comptabilisés à l'article 668.

(17) Indiquer les intérêts éventuellement reçus au titre du contrat d'échange éventuel et comptabilisés au 768.

IV – ANNEXES

B – ANNEXES PATRIMONIALES – ETAT DE LA DETTE – REPARTITION DES EMPRUNTS PAR STRUCTURE DE TAUX

REPARTITION DES EMPRUNTS PAR STRUCTURE DE TAUX (HORS A1)

Emprunts ventilés par structure de taux selon le risque le plus élevé (Pour chaque ligne, indiquer le numéro de contrat) (1)	Organisme prêteur ou chef de file	Nominal (2)	Capital restant dû au 31/12/N (3)	Type d'indices (4)	Durée du contrat	Dates des périodes bonifiées	Taux minimal (5)	Taux maximal (6)	Coût de sortie (7)	Taux maximal après couverture éventuelle (8)	Niveau du taux au 31/12/N (9)	Intérêts payés au cours de l'exercice (10)	Intérêts perçus au cours de l'exercice (le cas échéant) (11)	% par type de taux selon le capital restant dû
Echange de taux, taux variable simple plafonné (cap) ou encadré (tunnel) (A)														
TOTAL (A)		0,00	0,00						0,00			0,00	0,00	0,00
Barrière simple (B)														
TOTAL (B)		0,00	0,00						0,00			0,00	0,00	0,00
Option d'échange (C)														
TOTAL (C)		0,00	0,00						0,00			0,00	0,00	0,00
Multiplicateur jusqu'à 3 ou multiplicateur jusqu'à 5 capé (D)														
TOTAL (D)		0,00	0,00						0,00			0,00	0,00	0,00
Multiplicateur jusqu'à 5 (E)														
TOTAL (E)		0,00	0,00						0,00			0,00	0,00	0,00
Autres types de structures (F)														
TOTAL (F)		0,00	0,00						0,00			0,00	0,00	0,00
TOTAL GENERAL		0,00	0,00						0,00			0,00	0,00	0,00

(1) Répartir les emprunts selon le type de structure de taux (de A à F selon la classification de la charte de bonne conduite) en fonction du risque le plus élevé à courir sur toute la durée de vie du contrat de prêt et après opérations de couverture éventuelles.

(2) Nominal : montant emprunté à l'origine. En cas de couverture partielle d'un emprunt, indiquer séparément sur deux lignes la part du nominal couvert et la part non couverte.

(3) En cas de couverture partielle d'un emprunt, indiquer séparément sur deux lignes la part du capital restant dû couvert et la part non couverte.

(4) Indiquer la classification de l'indice sous-jacent suivant la typologie de la circulaire du 25 juin 2010 sur les produits financiers (de 1 à 6). 1 : Indice zone euro / 2 : Indices inflation française ou zone euro ou écart entre ces indices / 3 : Ecart indice zone euro / 4 : Indices hors zone euro ou écart d'indices dont l'un est hors zone euro / 5 : écarts d'indices hors zone euro / 6 : autres indices.

(5) Taux hors opération de couverture. Indiquer le montant, l'index ou la formule correspondant au taux minimal du contrat de prêt sur toute la durée du contrat.

(6) Taux hors opération de couverture. Indiquer le montant, l'index ou la formule correspondant au taux maximal du contrat de prêt sur toute la durée du contrat.

(7) Coût de sortie : indiquer le montant de l'indemnité contractuelle de remboursement définitif de l'emprunt au 31/12/N ou le cas échéant, à la prochaine date d'échéance.

(8) Montant, index ou formule.

(9) Indiquer le niveau de taux après opérations de couverture éventuelles. Pour les emprunts à taux variables, indiquer le niveau moyen du taux constaté sur l'année.

(10) Indiquer les intérêts dus au titre du contrat initial et comptabilisés à l'article 66111 et des intérêts éventuels dus au titre du contrat d'échange et comptabilisés à l'article 668.

(11) Indiquer les intérêts reçus au titre du contrat d'échange et comptabilisés au 768.

IV – ANNEXES

B – ANNEXES PATRIMONIALES – ETAT DE LA DETTE – TYPOLOGIE DE LA REPARTITION DE L'ENCOURS

TYPOLOGIE DE LA REPARTITION DE L'ENCOURS (1)

Indices sous-jacents		(1) Indices zone euro	(2) Indices inflation française ou zone euro ou écart entre ces indices	(3) Ecart d'indices zone euro	(4) Indices hors zone euro et écarts d'indices dont l'un est un indice hors zone euro	(5) Ecart d'indices hors zone euro	(6) Autres indices
Structure							
(A) Taux fixe simple. Taux variable simple. Echange de taux fixe contre taux variable ou inversement. Echange de taux structuré contre taux variable ou taux fixe (sens unique). Taux variable simple plafonné (cap) ou encadré (tunnel)	Nombre de produits	8	0	0	0	0	
	% de l'encours	100,00	0,00	0,00	0,00	0,00	
	Montant en euros	2 386 820,05	0,00	0,00	0,00	0,00	
(B) Barrière simple. Pas d'effet de levier	Nombre de produits	0	0	0	0	0	
	% de l'encours	0,00	0,00	0,00	0,00	0,00	
	Montant en euros	0,00	0,00	0,00	0,00	0,00	
(C) Option d'échange (swaption)	Nombre de produits	0	0	0	0	0	
	% de l'encours	0,00	0,00	0,00	0,00	0,00	
	Montant en euros	0,00	0,00	0,00	0,00	0,00	
(D) Multiplicateur jusqu'à 3 ; multiplicateur jusqu'à 5 capé	Nombre de produits	0	0	0	0	0	
	% de l'encours	0,00	0,00	0,00	0,00	0,00	
	Montant en euros	0,00	0,00	0,00	0,00	0,00	
(E) Multiplicateur jusqu'à 5	Nombre de produits	0	0	0	0	0	
	% de l'encours	0,00	0,00	0,00	0,00	0,00	
	Montant en euros	0,00	0,00	0,00	0,00	0,00	
(F) Autres types de structures	Nombre de produits						0
	% de l'encours						0,00
	Montant en euros						0,00

(1) Cette annexe retrace le stock de dette au 31/12/N après opérations de couverture éventuelles.

IV – ANNEXES

B – ANNEXES PATRIMONIALES – ETAT DE LA DETTE – DETAIL DES OPERATIONS DE COUVERTURE

DETAIL DES OPERATIONS DE COUVERTURE (1)

Instruments de couverture (Pour chaque ligne, indiquer le numéro de contrat)	Emprunt couvert			Instrument de couverture									
	Référence de l'emprunt couvert	Capital restant dû au 31/12/N	Date de fin du contrat	Organisme co-contractant	Type de couverture (3)	Nature de la couverture (change ou taux)	Notionnel de l'instrument de couverture	Date de début du contrat	Date de fin du contrat	Périodicité de règlement des intérêts (4)	Montant des commissions diverses	Primes éventuelles	
												Primes payées pour l'achat d'option	Primes reçues pour la vente d'option
Taux fixe (total)		0,00					0,00				0,00	0,00	0,00
Taux variable simple (total)		0,00					0,00				0,00	0,00	0,00
Taux complexe (total) (2)		0,00					0,00				0,00	0,00	0,00
Total		0,00					0,00				0,00	0,00	0,00

(1) Si un instrument couvre plusieurs emprunts, distinguer une ligne par emprunt couvert.

(2) Il s'agit d'un taux variable qui n'est pas défini comme la simple addition d'un taux usuel de référence et d'une marge exprimée en point de pourcentage.

(3) Indiquer s'il s'agit d'un *swap*, d'une option (*cap*, *floor*, *tunnel*, *swaption*).

(4) Indiquer la périodicité de règlement des intérêts : A : annuelle, M : mensuelle, B : bimestrielle, S : semestrielle, T : trimestrielle, X : autre.

IV – ANNEXES

B – ANNEXES PATRIMONIALES – ETAT DE LA DETTE – DETAIL DES OPERATIONS DE COUVERTURE

IV
B1.5

B1.5 – DETAIL DES OPERATIONS DE COUVERTURE (1) (suite)

Instruments de couverture (Pour chaque ligne, indiquer le numéro de contrat)	Référence de l'emprunt couvert	Effet de l'instrument de couverture							
		Taux payé		Taux reçu (7)		Charges et produits constatés depuis l'origine du contrat		Catégorie d'emprunt (8)	
		Index (5)	Niveau de taux (6)	Index	Niveau de taux	Charges c/668	Produits c/768	Avant opération de couverture	Après opération de couverture
Taux fixe (total)						0,00	0,00		
Taux variable simple (total)						0,00	0,00		
Taux complexe (total) (2)						0,00	0,00		
Total						0,00	0,00		

(5) Indiquer l'index utilisé ou la formule de taux.

(6) Pour les emprunts à taux variable, indiquer le niveau moyen du taux constaté sur l'année.

(7) A compléter si l'instrument de couverture est un *swap*.

(8) Catégorie d'emprunt. Exemple A-1 (cf. la classification des emprunts suivant la typologie de la circulaire IOCB1015077C du 25 juin 2010 sur les produits financiers offerts aux collectivités territoriales).

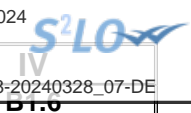

IV – ANNEXES

B – ANNEXES PATRIMONIALES – ETAT DE LA DETTE – REMBOURSEMENT ANTICIPE D'UN EMPRUNT AVEC REFINANCEMENT

REMBOURSEMENT ANTICIPE D'UN EMPRUNT AVEC REFINANCEMENT (1)

Emprunts (2) (Pour chaque ligne, indiquer le numéro de contrat)	Année de mobilisation et profil d'amort. de l'emprunt		Date du refinancement	Organisme prêteur ou chef de file	Capital restant dû	Capital réaménagé	Durée résiduelle	Périodicité des remboursements (6)	Caractéristiques du taux			Coût de sortie (10)		Annuité de l'exercice		ICNE de l'exercice
	Année	Profil (5)							Type de taux (7)	Index (8)	Niveau de taux (9)	Type (11)	Montant (12)	Intérêts (13)	Capital	
Total des dépenses au c/ 166 Refinancement de dette (3)					0,00	0,00						0,00	0,00	0,00	0,00	
Total des recettes au c/ 166 Refinancement de dette (4)					0,00	0,00							0,00	0,00	0,00	

(1) Les opérations de refinancement de dette consistent en un remboursement d'un emprunt auprès d'un établissement de crédit suivi de la souscription d'un nouvel emprunt. Pour cette raison, les dépenses et les recettes du c/166 sont équilibrées.

(2) Pour les emprunts de refinancement, indiquer le nouveau numéro de contrat suivi, entre parenthèses, de la référence de l'emprunt quitté.

(3) Il s'agit de retracer les caractéristiques avant réaménagement des emprunts ayant fait l'objet d'un remboursement anticipé avec refinancement.

(4) Il s'agit de retracer les caractéristiques après réaménagement des emprunts de refinancement.

(5) Indiquer C pour amortissement constant, P pour amortissement progressif, F pour *in fine*, X pour autres à préciser.

(6) Indiquer la périodicité des remboursements A : annuelle ; T : trimestrielle ; M : mensuelle, B : bimestrielle, S : semestrielle, X autre.

(7) Type de taux d'intérêt : F : fixe ; V : variable simple ; C : complexe (c'est-à-dire un taux variable qui n'est pas seulement défini comme la simple addition d'un taux usuel de référence et d'une marge exprimée en point de pourcentage).

(8) Indiquer le type d'index (ex : Euribor 3 mois).

(9) Taux après opérations de couverture éventuelles. Pour un emprunt à taux variable, indiquer le niveau du taux constaté à la date du refinancement.

(10) Il s'agit de retracer les caractéristiques de l'indemnité de remboursement anticipé due relative à l'emprunt quitté.

(11) Indiquer A pour autofinancement, C pour capitalisation, T pour intégration dans le taux du nouvel emprunt, D pour allongement de durée.

(12) Indiquer le coût de sortie uniquement en cas d'autofinancement et de capitalisation.

(13) Il s'agit des intérêts dus au titre du contrat initial et comptabilisés à l'article 66111 « Intérêts réglés à l'échéance » (intérêts décaissés) et intérêts éventuels dus au titre du contrat d'échange éventuel et comptabilisés à l'article 668.



IV – ANNEXES

B – ANNEXES PATRIMONIALES – ETAT DE LA DETTE – EMPRUNTS RENEGOCIES AU COURS DE L'ANNEE N

EMPRUNTS RENEGOCIES AU COURS DE L'ANNEE N (1)

N° du contrat d'emprunt	Date de souscription du contrat initial	Date de renégociation	Organisme prêteur	Durée résiduelle en années		Taux (2)						Nominal		Profil d'amortissement et périodicité de remboursement (6)		Capital restant dû au 31/12/N	ICNE de l'exercice	Annuité payée dans l'exercice (s'il y a lieu)	
				Con- trat initial	Con- trat rené- gocié	Contrat initial			Contrat renégocié			Contrat initial	Contrat renégocié (5)	Contrat initial	Contrat renégocié			Intérêts	Capital
						Type de taux (3)	Index (4)	Taux act.	Type de taux (3)	Index (4)	Taux act.								
Total												0,00	0,00			0,00	0,00	0,00	0,00

(1) Inscrire les emprunts renégociés au cours de l'exercice N.

(2) Taux à la date de renégociation.

(3) Indiquer : F : fixe ; V : variable simple ; C : complexe (c'est-à-dire un taux variable qui n'est pas seulement défini comme la simple addition d'un taux usuel de référence et d'une marge exprimée en point de pourcentage).

(4) Indiquer la nature de l'index retenu (exemple : Euribor 3 mois).

(5) Nominal à la date de renégociation.

(6) Faire figurer 2 lettres : - Pour le profil d'amortissement, indiquer : C pour amortissement constant, P pour amortissement progressif, F pour *in fine*, X pour autres.

- Pour la périodicité de remboursement, indiquer : A : annuelle ; T : trimestrielle ; M : mensuelle, B : bimestrielle, S : semestrielle, X autre.

IV – ANNEXES**B – ANNEXES PATRIMONIALES – ETAT DE LA DETTE – DETTE POUR FINANCER L'EMPRUNT D'UN AUTRE ORGANISME****DETTE POUR FINANCER L'EMPRUNT D'UN AUTRE ORGANISME (1)**

REPARTITION PAR PRÊTEUR	Dettes en capital à l'origine (2)	Dettes en capital au 31/12/N	Annuité payée au cours de l'exercice	Dont	
				Intérêts (3)	Capital
TOTAL	0,00	0,00	0,00	0,00	0,00
<u>Auprès des organismes de droit privé</u>	0,00	0,00	0,00	0,00	0,00
<u>Auprès des organismes de droit public</u>	0,00	0,00	0,00	0,00	0,00
<u>Dettes provenant d'émissions obligataires (ex : émissions publiques ou privées)</u>	0,00	0,00	0,00	0,00	0,00

(1) Il s'agit des cas où une collectivité ou un établissement public accepte de prendre en charge l'emprunt au profit d'un autre organisme sans qu'il y ait pour autant transfert du contrat.

(2) La dette en capital à l'origine correspond à la part de dette prise en charge par la collectivité.

(3) Il s'agit des intérêts dus au titre du contrat initial et comptabilisés à l'article 66111 et des intérêts éventuels dus au titre du contrat d'échange et comptabilisés à l'article 668.



IV – ANNEXES

B – ANNEXES PATRIMONIALES – ETAT DE LA DETTE – AUTRES DETTES

AUTRES DETTES

(Issues des engagements juridiques pris autres que ceux destinés à financer la prise en charge d'un emprunt)

LIBELLES	Montant initial de la dette	Dépenses de l'exercice	Dettes restantes
----------	-----------------------------	------------------------	------------------

IV – ANNEXES

B – ANNEXES PATRIMONIALES – METHODES UTILISEES POUR LES AMORTISSEMENTS

METHODES UTILISEES POUR LES AMORTISSEMENTS

Procédure d'amortissement (linéaire, dégressif, variable)	CHOIX DE L'ASSEMBLEE		Délibération du
	Biens de faible valeur - Seuil unitaire en deçà duquel les immobilisations de peu de valeur s'amortissent sur un an : 1000.00 €		15-12-2022
	Catégories de biens amortis	Durée (en années)	
L	202 Frais réalisation documents urbanisme et numérisation cadast	2	15/12/2022
L	2031 Frais d'études	2	15/12/2022
L	2032 - Frais de recherche et de développement	2	15/12/2022
L	2033 - Frais d'insertion (non suivi de réalisation)	2	15/12/2022
L	205 Concessions et droits similaires, brevets, licences, marques	2	15/12/2022
L	2051 Concessions et droits similaires	2	15/12/2022
L	2088 Autres immobilisations corporelles	2	15/12/2022
L	2121 Plantations d'arbres et d'arbustes	20	15/12/2022
L	2132	20	15/12/2022
L	2132 Immeubles de rapport	20	15/12/2022
L	2135 Inst. générales, agencem, aménagem des constructions	15	15/12/2022
L	2152 Installations de voirie	20	15/12/2022
L	21531 Réseaux d'adduction d'eau	20	15/12/2022
L	21532 Réseaux d'assainissement	20	15/12/2022
L	21533 Réseaux câblés	20	15/12/2022
L	21534 Réseaux d'électrification	20	15/12/2022
L	21538 Autres réseaux	20	15/12/2022
L	21568 Autre matériel et outillage d'incendie & de défense civile	10	15/12/2022
L	21571 Matériel roulant - Voirie	10	15/12/2022
L	21572 Matériel technique scolaire	5	15/12/2022
L	21578 Autre matériel et outillage de voirie	10	15/12/2022
L	2158 Appareil de levage - Ascenseur	20	15/12/2022
L	2158 Appareils de laboratoire	5	15/12/2022
L	2158 Coffre fort	20	15/12/2022
L	2158 Equipements de cuisine	10	15/12/2022
L	2158 Equipements de garage et ateliers	10	15/12/2022
L	2158 Equipements sportifs	10	15/12/2022
L	2158 Matériel classique	6	15/12/2022
L	21612 Bien historiques et culturels - Dépenses ultérieures immob	20	15/12/2022
L	21622 - Biens historiques et culturels - Dépenses ultérieures	10	15/12/2022
L	2181 Installations générales, agencements et aménagements divers	15	15/12/2022

Envoyé en préfecture le 02/04/2024
 Reçu en préfecture le 02/04/2024
 Publié le 15/12/2022
 ID : 026-212600647-20240328-20240328_07-DE

Procédure d'amortissement (linéaire, dégressif, variable)	CHOIX DE L'ASSEMBLEE		
L	2182 Matériel de transport	5	15/12/2022
L	2183 Matériel de bureau et matériel informatique	3	15/12/2022
L	2184 Mobilier	10	15/12/2022
L	2188 Autres immobilisations corporelles	6	15/12/2022

IV – ANNEXES

B – ANNEXES PATRIMONIALES – ETAT DES PROVISIONS CONSTITUEES

PROVISIONS CONSTITUEES AU 31/12/N

Nature de la provision	Date de constitution de la provision	Montant des provisions constituées au 01/01/N A	Montant total des provisions de l'exercice (1) B	Montant des reprises de l'exercice C	Montant des provisions constituées au 31/12/N D = A + B - C
PROVISIONS SEMI-BUDGETAIRES (2)					
Provisions pour risques et charges (3)		0,00	0,00	0,00	0,00
Provisions pour litiges		0,00	0,00	0,00	0,00
Provisions pour pertes de change		0,00	0,00	0,00	0,00
Provisions pour gros entretiens ou grandes révisions		0,00	0,00	0,00	0,00
Provisions pour garanties d'emprunt		0,00	0,00	0,00	0,00
Autres provisions pour risques		0,00	0,00	0,00	0,00
Dépréciations (3)		48 870,05	279,26	26 780,45	22 368,86
- des immobilisations		0,00	0,00	0,00	0,00
- des stocks et encours		0,00	0,00	0,00	0,00
- des comptes de tiers		48 870,05	279,26	26 780,45	22 368,86
Provision pour astreintes administratives publicité extérieure	17/11/2017	48 870,05	0,00	26 780,45	22 089,60
Provisions pour créances douteuses	06/12/2023	0,00	279,26	0,00	279,26
- des comptes financiers		0,00	0,00	0,00	0,00
Total des provisions semi-budgétaires		48 870,05	279,26	26 780,45	22 368,86
PROVISIONS BUDGETAIRES (2)					
Provisions pour risques et charges (3)		0,00	0,00	0,00	0,00
Provisions pour litiges		0,00	0,00	0,00	0,00
Provisions pour pertes de change		0,00	0,00	0,00	0,00
Provisions pour gros entretiens ou grandes révisions		0,00	0,00	0,00	0,00
Provisions pour garanties d'emprunt		0,00	0,00	0,00	0,00
Autres provisions pour risques		0,00	0,00	0,00	0,00
Dépréciations (3)		0,00	0,00	0,00	0,00
- des immobilisations		0,00	0,00	0,00	0,00
- des stocks et encours		0,00	0,00	0,00	0,00
- des comptes de tiers		0,00	0,00	0,00	0,00
- des comptes financiers		0,00	0,00	0,00	0,00

Envoyé en préfecture le 02/04/2024
 Reçu en préfecture le 02/04/2024
 Publié le 02/04/2024
 ID : 026-212600647-20240328-20240328_07-DE
 S10

Nature de la provision	Date de constitution de la provision	Montant des provisions constituées au 01/01/N A	Montant total des provisions de l'exercice (1) B	Montant des provisions de l'exercice C	Montant des provisions constituées au 31/12/N D = A + B - C
Total des provisions budgétaires		0,00	0,00	0,00	0,00
TOTAL PROVISIONS		48 870,05	279,26	26 780,45	22 368,86

(1) Provision nouvelle ou abondement d'une provision déjà constituée.

(2) A renseigner selon que la collectivité applique le régime des provisions semi-budgétaires ou budgétaires, conformément aux dispositions législatives et réglementaires afférentes.

(3) Indiquer l'objet de la provision (exemples : provision pour litiges au titre du procès, provisions pour dépréciation des immobilisations de l'équipement).



IV

IV – ANNEXES

B – ANNEXES PATRIMONIALES – ETALEMENT DES PROVISIONS

ETALEMENT DES PROVISIONS (1)

Nature de la provision	Objet	Montant total de la provision à constituer	Durée	Montant des provisions constituées au 31/12/N	Provision constituée au titre de l'exercice	Montant restant à provisionner

(1) Il s'agit des provisions figurant dans le tableau précédent « Etat des provisions » qui font l'objet d'un étalement, conformément aux dispositions législatives et réglementaires applicables à la collectivité.



IV – ANNEXES

B – ANNEXES PATRIMONIALES – ETAT DES CHARGES TRANSFEREES

ETAT DES CHARGES TRANSFEREES

Exercice	Nature de la dépense transférée	Durée de l'étalement (en mois)	Date de la délibération	Montant de la dépense transférée au compte 481 (I)	Montant amorti au titre des exercices précédents (II)	Montant de la dotation aux amortissements de l'exercice (c/6812) (III)	Solde (1)
TOTAL				0,00	0,00	0,00	0,00

(1) Correspond au montant de la charge restant à amortir = I – (II + III).

Exercice	Nature de la dépense transférée	Durée de l'étalement (en mois)	Date de la délibération	Montant de la dépense transférée au compte 481 (I)	Montant amorti au titre des exercices précédents (II)	Montant de la dotation aux amortissements de l'exercice (c/6862) (III)	Solde (1)
TOTAL				0,00	0,00	0,00	0,00

(1) Correspond au montant de la charge restant à amortir = I – (II + III).



IV – ANNEXES

B – ANNEXES PATRIMONIALES – DETAIL DES OPERATIONS POUR COMPTE DE TIERS

CHAPITRE D'OPERATIONS POUR COMPTE DE TIERS (Détail) (1)

N° opération : 45801		Intitulé de l'opération : Sécurisation accès Maison de l'enfance				Date de la délibération :	
	Cumul des réalisations avant l'exercice	Sur l'exercice			Crédits sans emploi	Cumul des réalisations au 31/12/N	
		Crédits ouverts (BP + DM + RAR N-1)	Réalisations	Restes à réaliser			
DEPENSES (a)	11 240,88	0,00	0,00	0,00	0,00	11 240,88	
458101 Dépenses nouvelles (2)	11 240,88	0,00	0,00	0,00	0,00	11 240,88	
040 Travaux réalisés par le personnel du mandataire (contrepartie 791)	0,00	0,00	0,00	0,00	0,00	0,00	
041 Opérations d'ordre à l'intérieur de la section	0,00	0,00	0,00	0,00	0,00	0,00	
Annulations sur dépenses (c) (3)	0,00	0,00	0,00	0,00	0,00	0,00	
Dépenses nettes (a – c)	11 240,88	0,00	0,00	0,00	0,00	11 240,88	
RECETTES (b)	11 240,88	0,00	0,00	0,00	0,00	11 240,88	
458201 Financement par le mandant et par d'autres tiers (4)	11 240,88	0,00	0,00	0,00	0,00	11 240,88	
040 Financement par le mandataire (contrepartie 6742)	0,00	0,00	0,00	0,00	0,00	0,00	
041 Financement par emprunt à la charge du tiers (contrepartie 2763)	0,00	0,00	0,00	0,00	0,00	0,00	
Annulations sur recettes (d) (3)	0,00	0,00	0,00	0,00	0,00	0,00	
Recettes nettes (b - d)	11 240,88	0,00	0,00	0,00	0,00	11 240,88	

N° opération : 45802		Intitulé de l'opération : Climatisation Maison de l'enfance				Date de la délibération :	
	Cumul des réalisations avant l'exercice	Sur l'exercice			Crédits sans emploi	Cumul des réalisations au 31/12/N	
		Crédits ouverts (BP + DM + RAR N-1)	Réalisations	Restes à réaliser			
DEPENSES (a)	9 639,72	0,00	0,00	0,00	0,00	9 639,72	
458102 Dépenses nouvelles (2)	9 639,72	0,00	0,00	0,00	0,00	9 639,72	
040 Travaux réalisés par le personnel du mandataire (contrepartie 791)	0,00	0,00	0,00	0,00	0,00	0,00	
041 Opérations d'ordre à l'intérieur de la section	0,00	0,00	0,00	0,00	0,00	0,00	
Annulations sur dépenses (c) (3)	0,00	0,00	0,00	0,00	0,00	0,00	
Dépenses nettes (a – c)	9 639,72	0,00	0,00	0,00	0,00	9 639,72	
RECETTES (b)	9 639,72	0,00	0,00	0,00	0,00	9 639,72	
458202 Financement par le mandant et par d'autres tiers (4)	9 639,72	0,00	0,00	0,00	0,00	9 639,72	
040 Financement par le mandataire (contrepartie 6742)	0,00	0,00	0,00	0,00	0,00	0,00	
041 Financement par emprunt à la charge du tiers (contrepartie 2763)	0,00	0,00	0,00	0,00	0,00	0,00	
Annulations sur recettes (d) (3)	0,00	0,00	0,00	0,00	0,00	0,00	
Recettes nettes (b - d)	9 639,72	0,00	0,00	0,00	0,00	9 639,72	

N° opération : 45803		Intitulé de l'opération : Plan d'économie Energétique - Luminaires LED Maison de l'Enfance					
	Cumul des réalisations avant l'exercice	Sur l'exercice			Crédits sans emploi	réalisations au 31/12/N	
		Crédits ouverts (BP + DM + RAR N-1)	Réalisations	Restes à réaliser			

DEPENSES (a)	5 270,44	0,00	0,00	0,00	0,00	5 270,44
458103 Dépenses nouvelles (2)	5 270,44	0,00	0,00	0,00	0,00	5 270,44
040 Travaux réalisés par le personnel du mandataire (contrepartie 791)	0,00	0,00	0,00	0,00	0,00	0,00
041 Opérations d'ordre à l'intérieur de la section	0,00	0,00	0,00	0,00	0,00	0,00
Annulations sur dépenses (c) (3)	0,00	0,00	0,00	0,00	0,00	0,00
Dépenses nettes (a - c)	5 270,44	0,00	0,00	0,00	0,00	5 270,44
RECETTES (b)	5 270,44	0,00	0,00	0,00	0,00	5 270,44
458203 Financement par le mandant et par d'autres tiers (4)	5 270,44	0,00	0,00	0,00	0,00	5 270,44
040 Financement par le mandataire (contrepartie 6742)	0,00	0,00	0,00	0,00	0,00	0,00
041 Financement par emprunt à la charge du tiers (contrepartie 2763)	0,00	0,00	0,00	0,00	0,00	0,00
Annulations sur recettes (d) (3)	0,00	0,00	0,00	0,00	0,00	0,00
Recettes nettes (b - d)	5 270,44	0,00	0,00	0,00	0,00	5 270,44

N° opération : 45804		Intitulé de l'opération : Travaux avenue de Valence / Faubourg de l'Hôpital				Date de la délibération :	
	Cumul des réalisations avant l'exercice	Sur l'exercice			Crédits sans emploi	Cumul des réalisations au 31/12/N	
		Crédits ouverts (BP + DM + RAR N-1)	Réalisations	Restes à réaliser			
DEPENSES (a)	0,00	63 250,00	62 750,88	499,12	0,00	62 750,88	
458104 Dépenses nouvelles (2)	0,00	63 250,00	62 750,88	499,12	0,00	62 750,88	
040 Travaux réalisés par le personnel du mandataire (contrepartie 791)	0,00	0,00	0,00	0,00	0,00	0,00	
041 Opérations d'ordre à l'intérieur de la section	0,00	0,00	0,00	0,00	0,00	0,00	
Annulations sur dépenses (c) (3)	0,00	0,00	0,00	0,00	0,00	0,00	
Dépenses nettes (a - c)	0,00	63 250,00	62 750,88	499,12	0,00	62 750,88	
RECETTES (b)	0,00	63 250,00	0,00	63 250,00	0,00	0,00	
458204 Financement par le mandant et par d'autres tiers (4)	0,00	63 250,00	0,00	63 250,00	0,00	0,00	
040 Financement par le mandataire (contrepartie 6742)	0,00	0,00	0,00	0,00	0,00	0,00	
041 Financement par emprunt à la charge du tiers (contrepartie 2763)	0,00	0,00	0,00	0,00	0,00	0,00	
Annulations sur recettes (d) (3)	0,00	0,00	0,00	0,00	0,00	0,00	
Recettes nettes (b - d)	0,00	63 250,00	0,00	63 250,00	0,00	0,00	

(1) Ouvrir un cadre par opération pour compte de tiers.

(2) Inscrire le chapitre et la nature des travaux.

(3) Le chapitre 45 doit être détaillé conformément au plan de comptes, tant en dépenses qu'en recettes.

(4) Indiquer le chapitre.

Envoyé en préfecture le 02/04/2024

Reçu en préfecture le 02/04/2024

Publié le



ID : 026-212600647-20240328-20240328_07-DE



IV – ANNEXES

B – ANNEXES PATRIMONIALES – ETAT DES PRETS

Prêts (compte 274)

Bénéficiaires	Date de la délibération	Encours restant dû au 31/12/N	Montant de l'annuité recouvré		ICNE de l'exercice
			Capital	Intérêts	
Assortis d'intérêts (total)		0,00	0,00	0,00	0,00
Non assortis d'intérêts (total)		0,00	0,00		

S²LO

IV

IV – ANNEXES
ANNEXES PATRIMONIALES – ENGAGEMENTS HORS BILAN

ETAT SYNTHETIQUE DES ENGAGEMENTS DONNES

Article		Dettes en capital à l'origine	Dettes en capital au 31/12/N	Annuité versée au cours de l'exercice
8015	Emprunts garantis (1)	10 417 943,89	8 541 007,74	365 896,94
8016	Contrats de crédit-bail (2)	0,00	0,00	0,00
8017	Subvention à verser en annuité (3)	0,00	0,00	0,00
8018	Autres engagements donnés			
	Marchés de partenariat (4)		0,00	0,00
	Au profit d'organismes publics (3)	0,00	0,00	0,00
	Au profit d'organismes privés (3)	0,00	0,00	0,00
	Dans le cadre d'une délégation de service public (3)	0,00	0,00	0,00
	Engagements liés à des opérations d'urbanisme et d'aménagement (3)	0,00	0,00	0,00

(1) A compléter depuis l'état des emprunts garantis.

(2) A compléter depuis l'état des contrats de crédit-bail.

(3) A compléter depuis l'état des autres engagements donnés.

(4) A compléter depuis l'état des marchés de partenariat.

IV – ANNEXES

ANNEXES PATRIMONIALES – ENGAGEMENTS HORS BILAN

ETAT SYNTHETIQUE DES ENGAGEMENTS RECUS (1)

Article		Créance en capital à l'origine	Créance en capital au 31/12/N	Annuité reçue au cours de l'exercice
8026	Redevance de crédit-bail à recevoir (crédit-bail immobilier)	0,00	0,00	0,00
8027	Subvention à recevoir par annuité	0,00	0,00	0,00
8028	Autres engagements reçus			
	Recette grevée d'affectation spéciale (2)		0,00	0,00
	Engagements reçus des entreprises	0,00	0,00	0,00
	A l'exception de ceux reçus des entreprises	0,00	0,00	0,00

(1) A remplir depuis l'état relatif aux autres engagements reçus.

(2) A remplir depuis l'état relatif aux recettes grevées d'affectation spéciale. Le montant de la créance en capital au 01/01/N correspond au reste à employer au 01/01/N, l'annuité à recevoir au cours de l'exercice correspond au solde entre les restes à employer au 01/01/N et les restes à employer au 31/12/N.

IV – ANNEXES

ANNEXES PATRIMONIALES – ENGAGEMENTS HORS BILAN

ETAT DES EMPRUNTS GARANTIS

Désignation du bénéficiaire	Année de mobilisation et profil d'amortissement de l'emprunt (1)		Objet de l'emprunt garanti	Organisme prêteur ou chef de file	Montant initial	Capital restant dû au 31/12/N	Durée résiduelle	Périodicité des remboursements (2)	Taux initial			Taux moyen constaté sur l'année (6)			Catégorie d'emprunt (7)	Indices ou devises pouvant modifier l'emprunt	Annuité garantie au cours de l'exercice	
	Année	Profil							Taux (3)	Index (4)	Taux actuariel (5)	Taux (3)	Index (4)	Niveau de taux			En intérêts (8)	En capital
Total des emprunts contractés par des collectivités ou des EP (hors logements sociaux)					0,00	0,00										0,00	0,00	
Total des emprunts autres que ceux contractés par des collectivités ou des EP (hors logements sociaux)					0,00	0,00										0,00	0,00	
Total des emprunts contractés pour des opérations de logement social					10 417 943,89	9 068 178,44										117 179,64	248 717,30	
ADIS SA HLM	2005	X Echéance constante	6 Logements la Barulière	Etablissement CAISSE DES DEPOTS	61 066,00	48 652,37	30,58	A	F	3,450	F	3,450	-		1 708,57	871,47		
ADIS SA HLM	2018	X Echéance constante	6 logements la Barulière	Etablissement CAISSE DES DEPOTS	111 479,50	97 361,65	25,58	A	F	1,890	F	1,890	-		1 895,52	2 930,28		
HABITAT DAUPHINOIS	2013	X Echéance progressive	23 logts gouvernaux-Prêt Plus foncier	Etablissement CAISSE DES DEPOTS	343 850,50	299 846,74	41,83	A	F	1,850	F	1,850	-		5 815,15	5 821,59		
HABITAT DAUPHINOIS	1998	P	Améliora.4 logts lot. l'Europe	Etablissement CAISSE DES DEPOTS	6 517,88	1 776,59	5,25	A	R	4,300	R	3,050	-		62,38	268,50		
HABITAT DAUPHINOIS	2001	X Echéance constante	Réaménag. restauration maison-située quart. Nazareth (Brottes)	Etablissement CAISSE DES DEPOTS	30 561,53	13 123,01	9,08	A	R	3,800	R	3,050	-		434,06	1 108,30		



Désignation du bénéficiaire	Année de mobilisation et profil d'amortissement de l'emprunt (1)		Objet de l'emprunt garanti	Organisme prêteur ou chef de file	Montant initial	Capital restant dû au 31/12/N	Durée résiduelle	Périodicité des remboursements (2)	Taux initial			Taux moyen constaté sur l'année (6)			Catégorie d'emprunt (7)	devises pouvant modifier l'emprunt	l'exercice	
	Année	Profil							Taux (3)	Index (4)	Taux actuariel (5)	Taux (3)	Index (4)	Niveau de taux			En intérêts (8)	En capital
HABITAT DAUPHINOIS	2002	X Echéance constante	Const. 4 log.locatifs Jardins de-Pereyrols	Etablissement CAISSE DES DEPOTS	151 156,00	82 403,70	13,67	A	R	4,200	R	3,450	-		2 998,92	4 521,56		
HABITAT DAUPHINOIS	1996	X Echéance constante	Acquisition 4 log. lot. l'Europe	Etablissement CAISSE DES DEPOTS	119 065,65	27 745,17	4,50	A	R	4,300	R	3,050	-		1 001,87	5 102,76		
HABITAT DAUPHINOIS	1995	X Echéance progressive	Const. 8 villas locatives-lotissement l'Europe	Etablissement CAISSE DES DEPOTS	100 711,56	24 729,28	4,50	A	R	4,800	R	3,550	-		1 036,96	4 480,89		
HABITAT DAUPHINOIS	2016	X Echéance progressive	23 logts gouvernaux Prêt plus	Etablissement CAISSE DES DEPOTS	757 859,00	603 338,76	28,83	A	F	1,850	F	1,850	-		8 667,16	19 238,19		
HABITAT DAUPHINOIS	2010	X Echéance constante	Const. 1 Villa Parlanges Lotissement L'Arc en Ciel	Etablissement CAISSE DES DEPOTS	30 067,50	28 423,03	38,25	A	F	1,850	F	1,850	-		855,56	223,66		
HABITAT DAUPHINOIS	2010	X Echéance constante	Const. 1 villa Parlanges Lotissement L'Arc en Ciel	Etablissement CAISSE DES DEPOTS	119 018,00	95 163,32	27,25	A	F	1,850	F	1,850	-		1 808,38	2 587,00		
HABITAT DAUPHINOIS	2010	X Echéance constante	Const. 1 villa Parlanges Lotissement L'Arc en Ciel	Etablissement CAISSE DES DEPOTS	27 708,00	21 637,19	28,25	A	F	1,050	F	1,050	-		233,87	636,01		
HABITAT DAUPHINOIS	2010	X Echéance constante	Const. 1 Villa Parlanges Lotissement L'Arc en Ciel	Etablissement CAISSE DES DEPOTS	10 022,50	8 356,25	38,25	A	F	1,050	F	1,050	-		89,57	174,57		
HABITAT DAUPHINOIS	2008	X Echéance progressive	Acquisit. Foncière en vue de la const. 3 logts Orée du Bourg	Etablissement CAISSE DES DEPOTS	45 307,00	30 383,62	35,00	A	F	4,600	F	4,600	-		780,53	1 044,96		
HABITAT DAUPHINOIS	2008	X Echéance progressive	Const. 1 logt Orée du bourg II	Etablissement CAISSE DES DEPOTS	96 174,00	80 202,30	27,00	A	F	4,300	F	4,300	-		3 515,87	1 562,21		
HABITAT DAUPHINOIS	2008	C	Const. 1 logt Orée du Bourg II	Etablissement CAISSE DES DEPOTS	22 260,50	15 025,87	27,00	A	F	1,050	F	1,050	-		163,61	556,51		
HABITAT DAUPHINOIS	2008	P	Acquisit Foncière en vue const logt Orée du bourg II	Etablissement CAISSE DES DEPOTS	15 102,50	11 899,84	37,00	A	R	3,300	R	3,300	-		401,34	262,09		
HABITAT DAUPHINOIS	2016	X Echéance constante	Construction de 6 logements rue de Bellet	Etablissement CAISSE DES DEPOTS	6 642,17	5 889,39	34,42	A	F	0,550	F	0,550	A-1		33,23	152,21		



Désignation du bénéficiaire	Année de mobilisation et profil d'amortissement de l'emprunt (1)		Objet de l'emprunt garanti	Organisme prêteur ou chef de file	Montant initial	Capital restant dû au 31/12/N	Durée résiduelle	Périodicité des remboursements (2)	Taux initial			Taux moyen constaté sur l'année (6)			Catégorie d'emprunt (7)	devises pouvant modifier l'emprunt	l'exercice	
	Année	Profil							Taux (3)	Index (4)	Taux actuariel (5)	Taux (3)	Index (4)	Niveau de taux			En intérêts (8)	En capital
HABITAT DAUPHINOIS	2016	X Echéance constante	Construction de 6 logements rue de Bellet	Etablissement CAISSE DES DEPOTS	14 835,17	13 527,93	44,42	A	F	0,550	F	0,550	A-1		75,86	264,32		
HABITAT DAUPHINOIS	2016	X Echéance constante	Construction de 6 logements rue de Bellet	Etablissement CAISSE DES DEPOTS	157 879,80	142 455,42	34,42	A	F	1,350	F	1,350	-		1 965,92	3 168,16		
HABITAT DAUPHINOIS	2016	X Echéance constante	Construction de 6 logements rue de Bellet	Etablissement CAISSE DES DEPOTS	69 779,39	64 713,35	44,42	A	F	1,350	F	1,350	A-1		887,68	1 040,56		
HABITAT DAUPHINOIS	2018	X Echéance constante	Construction de 5 logements rue Louis Masson - La Chaberte	Etablissement CAISSE DES DEPOTS	19 195,50	17 047,84	43,92	A	F	0,550	F	0,550	-		99,96	345,13		
HABITAT DAUPHINOIS	2018	X Echéance constante	Construction de 5 logements rue Louis Masson - La Chaberte	Etablissement CAISSE DES DEPOTS	33 060,00	28 346,50	33,92	A	F	0,550	F	0,550	-		167,56	765,84		
HABITAT DAUPHINOIS	2018	X Echéance constante	Construction de 5 logements rue Louis Masson - La Chaberte	Etablissement CAISSE DES DEPOTS	82 397,00	73 871,60	42,92	A	F	1,350	F	1,350	-		1 060,34	1 279,85		
HABITAT DAUPHINOIS	2018	X Echéance constante	Construction de 5 logements rue Louis Masson - La chaberte	Etablissement CAISSE DES DEPOTS	133 935,00	116 031,01	32,92	A	F	1,350	F	1,350	-		1 690,42	2 777,52		
HABITAT DAUPHINOIS	2019	X Echéance constante	Acquisition amélioration de 5 logements rue Louis Masson - La chaberte	Etablissement CAISSE DES DEPOTS	114 425,87	103 246,78	34,08	A	F	1,350	F	1,350	-		1 493,11	2 296,18		
HABITAT DAUPHINOIS	2019	X Echéance constante	Acquisition amélioration de 5 logements rue Louis Masson - La Chaberte	Etablissement CAISSE DES DEPOTS	48 330,05	44 821,27	44,08	A	F	1,350	F	1,350	-		639,32	720,70		
HABITAT DAUPHINOIS	2019	X Echéance constante	Acquisition amélioration de 5 logements rue Louis Masson - La Chaberte	Etablissement CAISSE DES DEPOTS	81 111,04	71 918,27	34,08	A	F	0,550	F	0,550	-		427,87	1 858,78		
HABITAT DAUPHINOIS	2019	X Echéance constante	Acquisition amélioration de 5 logements rue Louis Masson - La chaberte	Etablissement CAISSE DES DEPOTS	26 333,22	24 012,85	44,08	A	F	0,550	F	0,550	-		134,65	469,18		



Désignation du bénéficiaire	Année de mobilisation et profil d'amortissement de l'emprunt (1)		Objet de l'emprunt garanti	Organisme prêteur ou chef de file	Montant initial	Capital restant dû au 31/12/N	Durée résiduelle	Périodicité des remboursements (2)	Taux initial			Taux moyen constaté sur l'année (6)			Catégorie d'emprunt (7)	devises pouvant modifier l'emprunt	l'exercice	
	Année	Profil							Taux (3)	Index (4)	Taux actuariel (5)	Taux (3)	Index (4)	Niveau de taux			En intérêts (8)	En capital
HABITAT DAUPHINOIS	2019	X Echéance constante	Construction de 18 logements avenue de Romans Chabeuil	Etablissement CAISSE DES DEPOTS	321 947,65	296 954,80	35,17	A	F	1,350	F	1,350	A-1		4 094,94	6 374,45		
HABITAT DAUPHINOIS	2019	X Echéance constante	construction de 18 logements avenue de Romans Chabeuil	Etablissement CAISSE DES DEPOTS	166 421,78	156 821,11	45,17	A	F	1,350	F	1,350	-		2 150,14	2 448,66		
HABITAT DAUPHINOIS	2019	X Echéance constante	Construction de 18 logements avenue de Romans Chabeuil	Etablissement CAISSE DES DEPOTS	151 798,37	138 072,89	35,17	A	F	0,550	F	0,550	-		778,43	3 459,65		
HABITAT DAUPHINOIS	2019	X Echéance constante	Construction de 16 logements avenue de Romans Chabeuil	Etablissement CAISSE DES DEPOTS	71 055,83	66 060,69	45,17	A	F	0,550	F	0,550	-		370,26	1 259,08		
HABITAT DAUPHINOIS	2021	X Echéance constante	Relais du Soleil 14 logements	Etablissement CAISSE DES DEPOTS	262 160,57	249 785,14	37,42	A	F	0,300	F	0,300	-		767,95	6 196,98		
HABITAT DAUPHINOIS	2021	X Echéance constante	Relais du soleil 14 logements	Etablissement CAISSE DES DEPOTS	93 325,70	89 854,88	47,42	A	F	0,300	F	0,300	-		274,78	1 738,01		
HABITAT DAUPHINOIS	2021	X Echéance constante	Relais du soleil 14 logements	Etablissement CAISSE DES DEPOTS	203 806,97	195 594,65	37,42	A	F	1,100	F	1,100	-		2 196,96	4 128,62		
HABITAT DAUPHINOIS	2021	X Echéance constante	Relais du soleil 14 logements	Etablissement CAISSE DES DEPOTS	162 623,38	157 682,29	47,42	A	F	1,100	F	1,100	-		1 761,83	2 484,06		
HABITAT DAUPHINOIS	2020	C	Relais du soleil 14 logements	Etablissement CAISSE DES DEPOTS	35 000,00	35 000,00	35,42	A	F	1,350	F	1,350	-		0,00	0,00		
HABITAT DAUPHINOIS	2021	X Echéance constante	6 chemin de Bellet 15 logements	Etablissement CAISSE DES DEPOTS	161 299,46	156 398,60	48,00	A	F	1,100	F	1,100	-		1 747,49	2 463,83		
HABITAT DAUPHINOIS	2021	X Echéance constante	6 chemin de Bellet 15 logements	Etablissement CAISSE DES DEPOTS	321 014,63	308 406,70	38,00	A	F	1,094	F	1,094	-		3 445,59	6 517,77		
HABITAT DAUPHINOIS	2021	X Echéance constante	6 chemin de Bellet 15 logements	Etablissement CAISSE DES DEPOTS	89 825,15	86 480,84	48,00	A	F	0,296	F	0,296	-		260,52	1 674,62		
HABITAT DAUPHINOIS	2021	X Echéance constante	6 chemin de Bellet 15 logements	Etablissement CAISSE DES DEPOTS	199 964,76	190 525,31	38,00	A	F	0,300	F	0,300	-		585,76	4 726,79		
HABITAT DAUPHINOIS	2021	X Echéance constante	Allée Georges Souffre 10 logements	Etablissement CAISSE DES DEPOTS	94 856,94	90 379,17	38,00	A	F	0,300	F	0,300	-		277,86	2 242,24		



Désignation du bénéficiaire	Année de mobilisation et profil d'amortissement de l'emprunt (1)		Objet de l'emprunt garanti	Organisme prêteur ou chef de file	Montant initial	Capital restant dû au 31/12/N	Durée résiduelle	Périodicité des remboursements (2)	Taux initial			Taux moyen constaté sur l'année (6)			Catégorie d'emprunt (7)	devises pouvant modifier l'emprunt	l'exercice	
	Année	Profil							Taux (3)	Index (4)	Taux actuariel (5)	Taux (3)	Index (4)	Niveau de taux			En intérêts (8)	En capital
HABITAT DAUPHINOIS	2021	X Echéance constante	Allée Georges Souffre 10 logements	Etablissement CAISSE DES DEPOTS	58 694,04	56 511,17	48,00	A	F	0,300	F	0,300	-		172,81	1 093,07		
HABITAT DAUPHINOIS	2021	X Echéance constante	Allée Georges Souffre 10 logements	Etablissement CAISSE DES DEPOTS	174 218,03	167 197,99	38,00	A	F	1,100	F	1,100	-		1 878,00	3 529,22		
HABITAT DAUPHINOIS	2021	X Echéance constante	Allée Georges Souffre 10 logements	Etablissement CAISSE DES DEPOTS	117 334,30	113 769,26	48,00	A	F	1,100	F	1,100	-		1 271,18	1 792,27		
HABITAT DAUPHINOIS	2023	X Echéance constante	Construction de 14 logements - Opération Silos Nord - 29 avenue de Romans	Etablissement CAISSE DES DEPOTS	234 137,50	229 147,56	38,42	A	V	0,800	V	0,800	-		1 873,10	4 989,94		
HABITAT DAUPHINOIS	2023	X Echéance constante	Construction de 14 logements - Opération Silos Nord - 29 avenue de Romans	Etablissement CAISSE DES DEPOTS	103 719,50	102 024,23	48,42	A	V	0,800	V	0,800	-		829,76	1 695,27		
HABITAT DAUPHINOIS	2023	X Echéance constante	Construction de 14 logements - Opération Silos Nord - 29 avenue de Romans	Etablissement CAISSE DES DEPOTS	309 597,00	303 928,14	38,42	A	V	1,530	V	1,530	-		4 736,83	5 668,86		
HABITAT DAUPHINOIS	2023	X Echéance constante	Construction de 14 logements - Opération Silos Nord - 29 avenue de Romans	Etablissement CAISSE DES DEPOTS	128 434,00	126 705,09	48,42	A	V	1,530	V	1,530	-		1 965,04	1 728,91		
HABITAT DAUPHINOIS	2022	X Echéance constante	Construction de 7 logements - Opération Arboréal, 29 avenue de Romans PLAI	Etablissement CAISSE DES DEPOTS	90 880,00	89 309,07	38,67	A	R	1,800	R	1,800	-		1 635,84	1 570,93		
HABITAT DAUPHINOIS	2022	X Echéance constante	Construction de 7 logements - Opération Arboréal, 29 avenue de Romans PLAI Foncier	Etablissement CAISSE DES DEPOTS	55 717,50	55 021,03	48,67	A	R	1,800	R	1,800	-		1 002,92	696,47		
HABITAT DAUPHINOIS	2022	X Echéance constante	Construction de 7 logements - Opération Arboréal, 29 avenue de Romans PLUS	Etablissement CAISSE DES DEPOTS	82 477,50	81 280,75	38,67	A	R	2,600	R	2,600	-		2 144,42	1 196,75		



Désignation du bénéficiaire	Année de mobilisation et profil d'amortissement de l'emprunt (1)		Objet de l'emprunt garanti	Organisme prêteur ou chef de file	Montant initial	Capital restant dû au 31/12/N	Durée résiduelle	Périodicité des remboursements (2)	Taux initial			Taux moyen constaté sur l'année (6)			Catégorie d'emprunt (7)	devises pouvant modifier l'emprunt	l'exercice	
	Année	Profil							Taux (3)	Index (4)	Taux actuariel (5)	Taux (3)	Index (4)	Niveau de taux			En intérêts (8)	En capital
HABITAT DAUPHINOIS	2022	X Echéance constante	Construction de 7 logements - Opération Arboréal, 29 avenue de Romans PLUS Foncier	Etablissement CAISSE DES DEPOTS	55 994,00	55 435,95	48,67	A	R	2,600	R	2,600	-		1 455,84	558,05		
HABITAT DAUPHINOIS	2022	X Echéance constante	Construction de 7 logements - Opération Arboréal, 29 avenue de Romans - Prêt Booster	Etablissement CAISSE DES DEPOTS	30 000,00	29 580,00	38,67	A	F	2,760	F	2,760	-		828,00	420,00		
HABITAT DAUPHINOIS M. PUGNET Patrick	2013	X Echéance constante	construction de 12 logements-hameau des poètes	Etablissement CAISSE DES DEPOTS	341 462,50	291 608,52	31,92	A	F	1,850	F	1,850	-		5 678,91	6 832,94		
HABITAT DAUPHINOIS M. PUGNET Patrick	2013	X Echéance constante	12 LGTS hameau des poetes	Etablissement CAISSE DES DEPOTS	123 043,00	104 636,14	38,92	A	F	1,850	F	1,850	-		2 028,28	1 874,90		
HABITAT DAUPHINOIS M. PUGNET Patrick	2013	X Echéance progressive	construction 6 logts gouvernaux-Prêt PLAI Foncier	Etablissement CAISSE DES DEPOTS	84 692,50	72 214,00	41,83	A	F	1,050	F	1,050	-		787,36	1 602,90		
HABITAT DAUPHINOIS M. PUGNET Patrick	2013	X Echéance constante	3 LGTS le hameau des poetes	Etablissement CAISSE DES DEPOTS	93 203,00	77 540,84	31,92	A	F	1,050	F	1,050	-		835,49	2 030,09		
HABITAT DAUPHINOIS M. PUGNET Patrick	2013	X Echéance progressive	Construction de 6 logts-Prêt PLAI	Etablissement CAISSE DES DEPOTS	182 998,00	148 834,25	31,83	A	F	1,050	F	1,050	-		1 633,94	4 395,81		
ORGANISME DE GESTION ENSEIGNEMENT CATHOLIQUE FRANCOIS GONDIN	2009	X Echéance constante	Const.rénov.école prima.F.Gondin	Agence CREDIT AGRICOLE	50 000,00	21 113,06	6,50	M	F	4,290	F	4,290	-		970,20	2 758,08		
ORGANISME DE GESTION ENSEIGNEMENT CATHOLIQUE FRANCOIS GONDIN	2020	X Echéance constante	Construction cantine scolaire école privée F.Gondin	Agence CREDIT AGRICOLE	800 000,00	688 110,11	17,00	M	F	0,800	F	0,800	-		5 668,00	37 595,96		
SDH	1998	X Echéance constante	6 Logts Résid. Chemin de Ronde	Etablissement CAISSE DES DEPOTS	145 588,82	52 163,09	6,58	A	R	4,800	R	1,750	-		821,40	5 947,96		



Désignation du bénéficiaire	Année de mobilisation et profil d'amortissement de l'emprunt (1)		Objet de l'emprunt garanti	Organisme prêteur ou chef de file	Montant initial	Capital restant dû au 31/12/N	Durée résiduelle	Périodicité des remboursements (2)	Taux initial			Taux moyen constaté sur l'année (6)			Catégorie d'emprunt (7)	devises pouvant modifier l'emprunt	l'exercice	
	Année	Profil							Taux (3)	Index (4)	Taux actuariel (5)	Taux (3)	Index (4)	Niveau de taux			En intérêts (8)	En capital
SDH	1998	X Echéance constante	4 Log. résidence Chemin de Ronde	Etablissement CAISSE DES DEPOTS	50 308,18	17 943,69	6,58	A	R	3,800	R	3,800	-		763,40	2 145,76		
SDH	2006	X Echéance progressive	Acquisition et amélioration 2 logts. 2 rue Durand	Etablissement CAISSE DES DEPOTS	52 500,00	35 294,79	17,17	A	F	2,950	F	2,950	-		1 081,45	1 364,38		
SDH	2005	X Echéance progressive	Acquisit. 3 logts rue Durand Cluny	Etablissement CAISSE DES DEPOTS	88 500,00	58 251,06	16,17	A	R	3,450	R	1,750	-		1 062,07	2 720,16		
SDH	2020	X Echéance progressive	Avenue de Romans VEFA 20 logements	Etablissement CAISSE DES DEPOTS	380 000,00	345 352,99	36,75	A	F	1,100	F	1,100	-		3 924,32	11 403,08		
SDH	2020	X Echéance progressive	Avenue de Romans VEFA 20 logements	Etablissement CAISSE DES DEPOTS	209 000,00	192 660,64	46,75	A	F	1,100	F	1,100	-		2 178,36	5 371,91		
SDH	2020	X Echéance progressive	Avenue de Romans VEFA 20 logements	Etablissement CAISSE DES DEPOTS	250 000,00	230 416,98	36,75	A	F	0,300	F	0,300	-		710,78	6 511,07		
SDH	2020	X Echéance progressive	Avenue de Romans VEFA 20 logements	Etablissement CAISSE DES DEPOTS	100 000,00	93 646,54	46,75	A	F	0,300	F	0,300	-		287,28	2 112,15		
SDH	2020	C	Avenue de Romans VEFA 20 logements	Etablissement CAISSE DES DEPOTS	50 000,00	50 000,00	35,42	A	F	1,100	F	0,000	-		0,00	0,00		
SDH	2022	X Echéance progressive	15 logements avenue de Valence	Etablissement CAISSE DES DEPOTS	92 500,00	91 235,07	48,58	A	F	0,800	F	0,800	-		740,00	1 264,93		
SDH	2022	P	15 logements avenue de Valence	Etablissement CAISSE DES DEPOTS	159 000,00	156 026,72	38,58	A	F	0,800	F	0,800	-		1 272,00	2 973,28		
SDH	2022	P	15 logements avenue de Valence	Etablissement CAISSE DES DEPOTS	286 000,00	278 554,57	38,58	A	F	1,600	F	1,600	-		4 576,00	7 445,43		
SDH	2022	P	15 logements avenue de Valence	Etablissement CAISSE DES DEPOTS	149 500,00	146 226,69	48,58	A	F	1,600	F	1,600	-		2 392,00	3 273,31		
SDH Constructeur	2021	C	15 logements avenue de Valence	Etablissement CAISSE DES DEPOTS	37 500,00	37 500,00	36,92	A	F	0,360	F	0,000	-		0,00	0,00		
SOLIHA	2004	X Echéance constante	Amélioration logement Nazareth-quartier les Viguières	Etablissement CAISSE DES DEPOTS	46 488,00	25 732,85	14,83	A	R	2,950	R	2,950	-		798,91	1 348,84		



Désignation du bénéficiaire	Année de mobilisation et profil d'amortissement de l'emprunt (1)		Objet de l'emprunt garanti	Organisme prêteur ou chef de file	Montant initial	Capital restant dû au 31/12/N	Durée résiduelle	Périodicité des remboursements (2)	Taux initial			Taux moyen constaté sur l'année (6)			Catégorie d'emprunt (7)	devises pouvant modifier l'emprunt	exercice	
	Année	Profil							Taux (3)	Index (4)	Taux actuariel (5)	Taux (3)	Index (4)	Niveau de taux			En intérêts (8)	En capital
Tiers RECUP Compta	2013	X Echéance constante	3 LGTS le hameau des poetes	Etablissement CAISSE DES DEPOTS	33 503,50	29 237,63	41,92	A	F		1,050	F		1,050	-		318,00	560,88
TOTAL GENERAL					10 417 943,89	9 068 178,44											117 179,64	248 717,30

(1) Indiquer C pour amortissement constant, P pour amortissement progressif, F pour in fine, X pour autres (à préciser).

(2) Indiquer la périodicité des remboursements A : annuelle ; B : bimestrielle ; T : trimestrielle ; X : autre.

(3) Type de taux d'intérêt : F : fixe ; V : variable simple ; C : complexe ; R : préfixé (c'est-à-dire un taux variable qui n'est pas seulement défini comme la simple addition d'un taux usuel de référence et d'une marge exprimée en point de pourcentage).

(4) Indiquer le type d'index (ex. EURIBOR 3 mois ...).

(5) Taux annuel, tous frais compris.

(6) Taux hors opération de couverture. Pour les emprunts à taux variable, indiquer le niveau moyen du taux constaté sur l'année.

(7) Catégorie d'emprunt hors opération de couverture. Exemple A-1 (cf. la classification des emprunts suivant la typologie de la circulaire IOCB1015077C du 25 juin 2010 sur les produits financiers offerts aux collectivités territoriales).

(8) Il s'agit des intérêts dus au titre du contrat initial et comptabilisés à l'article 66111 « Intérêts réglés à l'échéance » (intérêts décaissés).

IV – ANNEXES
ANNEXES PATRIMONIALES – ENGAGEMENTS HORS BILAN

CALCUL DU RATIO D'ENDETTEMENT RELATIF AUX GARANTIES D'EMPRUNT

Calcul du ratio (1)	Valeur en euros	
Total des annuités déjà garanties à échoir dans l'exercice (2)	A	248 717,30
Total des premières annuités entières des nouvelles garanties de l'exercice (2)	B	0,00
Annuité nette de la dette de l'exercice (3)	C	325 494,72
Provisions pour garanties d'emprunts	D	0,00
Total des annuités d'emprunts garantis de l'exercice	I = A + B + C - D	574 212,02
Recettes réelles de fonctionnement	II	6 216 476,93
Part des garanties d'emprunt accordées au titre de l'exercice en % (4)	I / II	9,24

(1) Ratio défini aux articles L. 4253-1 ou L. 3231-4 ou L. 2252-1 du CGCT, conformément aux dispositions législatives applicables à la collectivité.

(2) Hors opérations visées par l'article L. 4253-2 ou L. 3231-4-4 ou L. 2252-2 du CGCT, conformément aux dispositions législatives applicables à la collectivité.

(3) Cf. définition de l'article D. 1511-30 du CGCT.

(4) Les garanties d'emprunt accordées au titre d'un exercice ne doivent pas représenter plus de 50 % des recettes réelles de fonctionnement de ce même exercice.

S²LOIV
213

IV – ANNEXES

ANNEXES PATRIMONIALES – ENGAGEMENTS HORS BILAN

ETAT DES CONTRATS DE CREDIT-BAIL RESTANT A COURIR (MOBILIER ET IMMOBILIER)

Type et nature du bien ayant fait l'objet du contrat	Exer- cice d'ori- gine du con- trat	Désignation du crédit bailleur	Durée du contrat (en mois)	Montant de la redevance de l'exercice	Montant de la redevance sur la totalité du contrat	Montant des redevances restant à courir					
						N+1	N+2	N+3	N+4	Cumul restant (exercice N+5 et suivants)	Total (1)
Crédits-bails mobiliers					0,00	0,00	0,00	0,00	0,00	0,00	0,00
Crédits-bails immobiliers				0,00	0,00	0,00	0,00	0,00	0,00	0,00	0,00
Total				0,00	0,00	0,00	0,00	0,00	0,00	0,00	0,00

(1) Total = (N+1, N+2, N+3, N+4) + cumul restant.



IV – ANNEXES

ANNEXES PATRIMONIALES – ENGAGEMENTS HORS BILAN

ETAT DES MARCHES DE PARTENARIAT

Libellé du contrat	Année de signature du marché	Organismes cocontractants	Nature des prestations prévues par le marché	Durée du marché (en mois)	Date fin de marché	Date mise en service équipement	Montant total prévu au titre du marché (TTC)	Annuité versée sur l'exercice	Montant de la rémunération du cocontractant restant à verser pour la durée restante du marché de partenariat (1)				
									Part investissement		Part fonctionnement II	Part financement III	TOTAL I + II + III
									Part totale (2)	Dont part nette (3) I			
TOTAL							0,00	0,00	0,00	0,00	0,00	0,00	0,00

(1) Montant de la rémunération restant à verser au 31/12/N

(2) Montant total de la rémunération relative à l'investissement restant à verser au 31/12/N

(3) Montant inscrit à la colonne précédente déduction faite des participations d'autres collectivités publiques.

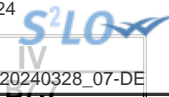

IV – ANNEXES

ANNEXES PATRIMONIALES – ENGAGEMENTS HORS BILAN

ETAT DES RECETTES GREVEES D'UNE AFFECTATION SPECIALE

Tableau récapitulatif des recettes grevées d'une affectation spéciale

Libellé (1)	Restes à employer au 01/01/N	Montant recettes	Montant dépenses	Restes à employer au 31/12/N
Total	0,00	0,00	0,00	0,00

(1) Par exemple, taxe d'aménagement, taxe de séjour, FEDER, dons et legs grevés d'une affectation, toutes recettes grevées d'une affectation spéciale et non ventilables ou recettes ventilables mais pour lesquelles la collectivité souhaite un niveau de détail plus fin que dans la présentation croisée.

(2) Ouvrir un tableau par recette grevée d'une affectation spéciale et reproduire le tableau autant de fois que nécessaire pour décrire l'ensemble des recettes grevées d'une affectation spéciale.

(3) Reste à employer au 31/12/N = reste à employer au 01/01/N + total recettes de l'exercice – total dépenses de l'exercice.

S²LOIV
2023

IV – ANNEXES
ANNEXES PATRIMONIALES – ENGAGEMENTS HORS BILAN

ETAT DES AUTRES ENGAGEMENTS DONNES

Année d'origine	Nature de l'engagement	Organisme bénéficiaire	Durée en années	Périodicité	Dettes en capital à l'origine	Dettes en capital au 31/12/N	Annuité versée au cours de l'exercice
TOTAL					0,00	0,00	0,00
8017 Subventions à verser en annuités					0,00	0,00	0,00
8018 Autres engagements donnés					0,00	0,00	0,00
 Au profit d'organismes publics					0,00	0,00	0,00
 Au profit d'organismes privés (1)					0,00	0,00	0,00
Engagements liés à des délégations de service public					0,00	0,00	0,00
Engagements liés à des opérations d'urbanisme et d'aménagement					0,00	0,00	0,00

(1) Concernant les garanties accordées à l'Agence France Locale (Article L.1611-3-2 du CGCT) :

- l' « Organisme bénéficiaire » de la garantie est toute personne titulaire d'un « titre éligible » émis ou créé par l'Agence France Locale ;
- la rubrique « Périodicité » n'est pas remplie car la garantie n'a pas de périodicité. La garantie est d'une durée totale indiquée à la colonne qui précède ;
- la colonne « Dette en capital à l'origine » correspond au montant total de la garantie accordée aux titulaires d'un titre éligible ;
- la colonne « Dette en capital au 1/1/N » correspond au montant résiduel de la garantie au 1/1/N ;
- la colonne « Annuité à verser au cours de l'exercice » n'est pas remplie car l'octroi de la garantie n'implique pas que des versements annuels aient lieu. Des versements ne seront effectués qu'en cas d'appel de la garantie.

IV – ANNEXES**ANNEXES PATRIMONIALES – ENGAGEMENTS HORS BILAN****ETAT DES AUTRES ENGAGEMENTS RECUS**

Année d'origine	Nature de l'engagement	Organisme émetteur	Durée en années	Périodicité	Créance en capital à l'origine	Créance en capital au 31/12/N	Annuité reçue au cours de l'exercice
TOTAL					0,00	0,00	0,00
8026	Redevance de crédit-bail restant à recevoir (crédit-bail immobilier)				0,00	0,00	0,00
8027	Subventions à recevoir par annuités (annuités restant à recevoir)				0,00	0,00	0,00
8028	Autres engagements reçus				0,00	0,00	0,00
	A l'exception de ceux reçus des entreprises				0,00	0,00	0,00
	Engagements reçus des entreprises				0,00	0,00	0,00

IV – ANNEXES

B – ANNEXES PATRIMONIALES – LISTE DES CONCOURS ATTRIBUES A DES TIERS

LISTE DES CONCOURS ATTRIBUES A DES TIERS EN NATURE OU EN SUBVENTIONS

Nom des bénéficiaires	Montant du fonds de concours ou de la subvention (numéraire)	Prestations en nature
TOTAL GENERAL	346 868,41	
Personnes de droit privé	181 464,00	
Associations	178 964,00	
Association ACCA CHABEUIL M CHOVIN	200,00	
Association AMICALE DES BERARDS	200,00	
Association ASS. SPORTIVE FRANCOIS GONDIN	230,00	
Association BMX CLUB	3 798,00	
Association CERCLE D'ESCRIME DE CHABEUIL	1 571,00	
Association CHABEUIL, HISTOIRE ET PATRIMOINE	7 500,00	
Association CHOEUR ODYSSEE	450,00	
Association CLIC'IMAGE	4 500,00	
Association CLUB D'ESCALADE	1 573,00	
Association CLUB PEDESTRE CHABEUILLOIS	2 911,00	
Association COMITE DES FETES DE CHABEUIL	4 200,00	
Association COMPAGNIE DU CHAFFAL	450,00	
Association CYCLO CLUB CHABEUILLOIS	1 063,00	
Association ECOLE DE MUSIQUE DE CHABEUIL	56 000,00	
Association ENTENTE ATHLETIQUE RHONE-VERCORS CAV USAC	4 512,00	
Association FESTIV'JAZZ	2 000,00	
Association FOOTBALL CLUB DE CHABEUIL	7 184,00	
Association GUSTAVE ANDRE ACTIVITES ASSOCIATION	3 500,00	
Association GUSTAVE ANDRE ACTIVITES ASSOCIATION	0,00	
Association HANDBALL CLUB	3 360,00	
Association JUDO CLUB CHABEUIL	2 216,00	
Association L'ECOLE DU CHAT COMITE DE DEFENSE DES BETES LIBRES	1 000,00	
Association LE TAROT CHABEUILLOIS	100,00	
Association LES BER'ARTS DU FIL	200,00	
Association MJC CHABEUIL	53 700,00	
Association NORDIC RHÔNE VALLEE	1 292,00	
Association OFFICE MUNICIPAL DES SPORTS	2 354,00	
Association PARLANGES ACTIVITES	2 500,00	
Association PETANQUE CHABEUILLOISE	344,00	
Association RUGBY CLUB DE CHABEUIL	1 084,00	
Association TASTE CAILLETTE	2 000,00	
Association TENNIS CLUB CHABEUIL	5 484,00	
Association TERRES DE TREILLES	500,00	
Association UNSS	597,00	
Association VERCORS MACADAM ROLLER	391,00	
Entreprises	0,00	
Personnes physiques	2 500,00	
MANGIAGLI Caroline	2 500,00	



Nom des bénéficiaires	Montant du fonds de concours ou de la subvention (numéraire)	
Autres	0,00	
Personnes de droit public	165 404,41	
Etat	90 000,00	
DGFIP - Service de Gestion Comptable Nord Drôme	90 000,00	
Régions	0,00	
Départements	0,00	
Communes	1 204,41	
COMMUNE DE MONTELIER	1 204,41	
Etablissements publics (EPCI, EPA, EPIC,...)	74 200,00	
Centre CCAS	74 200,00	
Autres	0,00	

IV- ANNEXES

B – ANNEXES PATRIMONIALES – LISTE DES SUBVENTIONS VERSEES PAR LA COLLECTIVITE AUX COMMUNES

SUBVENTIONS VERSEES PAR LA COLLECTIVITE AUX COMMUNES

(Articles L. 4312-11 et L. 3312-5 du CGCT)

Nom de la commune (1) : COMMUNE DE MONTELIER

Numéro de SIREN (2) : 212601975

Population de la commune : 0

Intitulé de la subvention	Objet	Article (3)	Montant en €	Montant en € / hab
	Participation entretien cimetière Fauconnière 2023 (bud19700-2023 B11 T96)	657341	1 204,41	0,00
Total			1 204,41	0,00

(1) Ouvrir un tableau par commune bénéficiant d'une ou de plusieurs subventions versées par la collectivité.

(2) Numéro à 9 chiffres.

(3) Détailler le numéro d'article.

IV – ANNEXES

B – ANNEXES PATRIMONIALES – ETAT DU PERSONNEL AU 31/12/N

B9 - ETAT DU PERSONNEL AU 31/12/N

GRADES OU EMPLOIS (1)	CATEGORIES (2)	EMPLOIS BUDGETAIRES (3)			EFFECTIFS POURVUS SUR EMPLOIS BUDGETAIRES EN ETPT (4)		
		EMPLOIS PERMANENTS À TEMPS COMPLET	EMPLOIS PERMANENTS À TEMPS NON COMPLET	TOTAL	AGENTS TITULAIRES	AGENTS NON TITULAIRES	TOTAL
EMPLOIS FONCTIONNELS (a)		1,00	0,00	1,00	1,00	0,00	1,00
Directeur général des services	A	1,00	0,00	1,00	1,00	0,00	1,00
Directeur général adjoint des services		0,00	0,00	0,00	0,00	0,00	0,00
Directeur général des services techniques		0,00	0,00	0,00	0,00	0,00	0,00
Directeur départemental - SDIS		0,00	0,00	0,00	0,00	0,00	0,00
Directeur départemental adjoint - SDIS		0,00	0,00	0,00	0,00	0,00	0,00
Emplois créés au titre de l'article L. 313-1 du CGFP		0,00	0,00	0,00	0,00	0,00	0,00
FILIERE ADMINISTRATIVE (b)		17,00	1,41	18,41	10,40	3,41	13,81
Adjoint administratif	C	6,00	0,51	6,51	4,00	1,51	5,51
Adjoint administratif ppal 1e cl	C	3,00	0,00	3,00	1,50	0,00	1,50
Adjoint administratif ppal 2e cl	C	3,00	0,00	3,00	1,90	0,00	1,90
Attaché principal	A	1,00	0,00	1,00	0,00	0,00	0,00
Attaché territorial	A	3,00	0,00	3,00	2,00	1,00	3,00
Rédacteur principal 2° cl.	B	1,00	0,00	1,00	1,00	0,00	1,00
Rédacteur territorial	B	0,00	0,90	0,90	0,00	0,90	0,90
FILIERE TECHNIQUE (c)		23,00	11,40	34,40	26,87	5,43	32,30
Adjoint technique	C	12,00	7,98	19,98	12,45	5,43	17,88
Adjoint technique ppal 1e cl	C	3,00	1,93	4,93	4,93	0,00	4,93
Adjoint technique ppal 2e cl	C	3,00	1,49	4,49	4,49	0,00	4,49
Agent de maîtrise	C	3,00	0,00	3,00	3,00	0,00	3,00
Agent de maîtrise principal	C	1,00	0,00	1,00	1,00	0,00	1,00
Technicien principal 1e cl	B	1,00	0,00	1,00	1,00	0,00	1,00
FILIERE SOCIALE (d)		3,00	2,70	5,70	4,50	0,90	5,40
A.T.S.E.M. principal 1e cl	C	2,00	0,90	2,90	2,60	0,00	2,60
A.T.S.E.M. principal 2e cl	C	1,00	1,80	2,80	1,90	0,90	2,80
FILIERE MEDICO-SOCIALE (e)		0,00	0,00	0,00	0,00	0,00	0,00
FILIERE MEDICO-TECHNIQUE (f)		0,00	0,00	0,00	0,00	0,00	0,00
FILIERE SPORTIVE (g)		0,00	0,00	0,00	0,00	0,00	0,00
FILIERE CULTURELLE (h)		0,00	0,00	0,00	0,00	0,00	0,00
FILIERE ANIMATION (i)		1,00	0,00	1,00	1,00	0,00	1,00
Adjoint d'animation	C	1,00	0,00	1,00	1,00	0,00	1,00
FILIERE POLICE (j)		5,00	0,00	5,00	3,00	0,00	3,00

COMMUNE DE CHABEUIL - BUDGET PRINCIPAL - CA - 2023

Envoyé en préfecture le 02/04/2024

Reçu en préfecture le 02/04/2024

Publié le 02/04/2024
 ID : 026-212600647-20240328-20240328_07-DE

GRADES OU EMPLOIS (1)	CATEGORIES (2)	EMPLOIS BUDGETAIRES (3)			EFFECTIFS PHYSIQUES (4)		
		EMPLOIS PERMANENTS À TEMPS COMPLET	EMPLOIS PERMANENTS À TEMPS NON COMPLET	TOTAL	AGENTS TITULAIRES	AGENTS NON TITULAIRES	TOTAL
Brigadier chef principal	C	4,00	0,00	4,00	3,00	0,00	3,00
Gardien brigadier	C	1,00	0,00	1,00	0,00	0,00	0,00
FILIERE SAPEURS-POMPIERS (k)		0,00	0,00	0,00	0,00	0,00	0,00
EMPLOIS NON CITES (l) (5)		0,00	0,00	0,00	0,00	0,00	0,00
TOTAL GENERAL (b + c + d + e + f + g + h + i + j + k + l)		49,00	15,51	64,51	45,77	9,74	55,51

(1) Les grades ou emplois sont désignés conformément à la circulaire n° NOR : INTB9500102C du 23 mars 1995. Les emplois fonctionnels sont également comptabilisés dans leur filière d'origine.

(2) Catégories : A, B ou C.

(3) Emplois budgétaires créés par l'assemblée délibérante. Les emplois permanents à temps complet sont comptabilisés pour une unité, les emplois à temps non complet sont comptabilisés à hauteur de la quotité de travail prévue par la délibération créant l'emploi.

(4) Equivalent temps plein annuel travaillé (ETPT). Le décompte est proportionnel à l'activité des agents, mesurée par leur quotité de temps de travail et par leur période d'activité sur l'année :

ETPT = Effectifs physiques * quotité de temps de travail * période d'activité dans l'année

Exemple : un agent à temps plein (quotité de travail = 100 %) présent toute l'année correspond à 1 ETPT ; un agent à temps partiel, à 80 % (quotité de travail = 80 %) présent toute l'année correspond à 0,8 ETPT ; un agent à temps partiel, à 80 % (quotité de travail = 80 %) présent la moitié de l'année (ex : CDD de 6 mois, recrutement à mi-année) correspond à 0,4 ETPT (0,8 * 6 / 12).

(5) Emplois dont les missions ne correspondent pas à un cadre d'emploi existant.

IV – ANNEXES

B – ANNEXES PATRIMONIALES – ETAT DU PERSONNEL AU 31/12/N

B9

B9 - ETAT DU PERSONNEL AU 31/12/N (suite)

AGENTS NON TITULAIRES EN FONCTION AU 31/12/N	CATEGORIES (1)	SECTEUR (2)	REMUNERATION (3)		CONTRAT	
			Indice (8)	Euros	Fondement du contrat (4)	Nature du contrat (5)
Agents occupant un emploi permanent (6)				0,00		
A.T.S.E.M. principal 2e cl	C	S	368	0,00	A L332-14	CDD Vacance temporaire dans l'attente de recrutement d'un fonctionnaire
Adjoint administratif	C	ADM	367	0,00	A 332-14	CDD Vacance temporaire dans l'attente de recrutement d'un fonctionnaire
Adjoint administratif	C	ADM	367	0,00	A L332-14	CDD Vacance temporaire dans l'attente de recrutement d'un fonctionnaire
Adjoint technique	C	TECH	367	0,00	A L332-14	CDD Vacance temporaire dans l'attente de recrutement d'un fonctionnaire
Adjoint technique	C	TECH	367	0,00	A L332-8 2°	CDD Emploi justifié par la nature des fonctions
Adjoint technique	C	TECH	367	0,00	A L332-8 5°	CDD Emplois à temps non complet lorsque la quotité de temps de travail est inférieure à 50 %
Adjoint technique	C	TECH	367	0,00	A L332-14	CDD Vacance temporaire dans l'attente de recrutement d'un fonctionnaire
Adjoint technique	C	TECH	367	0,00	A L332-14	CDD Vacance temporaire dans l'attente de recrutement d'un fonctionnaire
Adjoint technique	C	TECH	367	0,00	A L332-8 5°	CDD Emplois à temps non complet lorsque la quotité de temps de travail est inférieure à 50 %
Adjoint technique	C	TECH	367	0,00	A L332-8 5°	CDD Emplois à temps non complet lorsque la quotité de temps de travail est inférieure à 50 %
Adjoint technique	C	TECH	367	0,00	A L332-8 5°	CDD Emplois à temps non complet lorsque la quotité de temps de travail est inférieure à 50 %
Adjoint technique	C	TECH	367	0,00	A L332-8 5°	CDD Emplois à temps non complet lorsque la quotité de temps de travail est inférieure à 50 %

COMMUNE DE CHABEUIL - BUDGET PRINCIPAL - CA - 2023

Envoyé en préfecture le 02/04/2024

Reçu en préfecture le 02/04/2024

Publié le



AGENTS NON TITULAIRES EN FONCTION AU 31/12/N	CATEGORIES (1)	SECTEUR (2)	REMUNERATION (3)		Fondement du contrat (4)	Nature du contrat (5)
			Indice (8)	Euros		
Adjoint technique	C	TECH	367	0,00	A L332-8 5°	CDD Emplois à temps non complet lorsque la quotité de temps de travail est inférieure à 50 %
Adjoint technique	C	TECH	367	0,00	A L332-8 5°	CDD Emplois à temps non complet lorsque la quotité de temps de travail est inférieure à 50 %
Adjoint technique	C	TECH	367	0,00	A L332-8 5°	CDD Emplois à temps non complet lorsque la quotité de temps de travail est inférieure à 50 %
Adjoint technique	C	TECH	367	0,00	A L332-8 5°	CDD Emplois à temps non complet lorsque la quotité de temps de travail est inférieure à 50 %
Attaché territorial	A	ADM	499	0,00	A L332-8 2°	CDD Emploi justifié par la nature des fonctions
Rédacteur territorial	B	ADM	538	0,00	A L332-8 2°	CDD Emploi justifié par la nature des fonctions
Agents occupant un emploi non permanent (7)				0,00		
Adjoint technique	C	TECH	367	0,00	A L332-23 1°	CDD Accroissement temporaire d'activité
Adjoint technique	C	TECH	367	0,00	A L332-23 1°	CDD Accroissement temporaire d'activité
TOTAL GENERAL				0,00		

(1) CATEGORIES: A, B et C.

(2) SECTEUR ADM : Administratif.
 TECH : Technique.
 URB : Urbanisme (dont aménagement urbain).
 S : Social.
 MS : Médico-social.
 MT : Médico-technique.
 SP : Sportif.
 CULT : Culturel
 ANIM : Animation.
 POL : Police.
 POMP : Sapeurs-pompiers.
 X : Emplois non cités.

(3) REMUNERATION : Référence à un indice brut (indiquer le niveau de l'indice brut) de la fonction publique ou en euros annuels bruts (indiquer l'ensemble des éléments de la rémunération brute annuelle).

(4) CONTRAT : Motif du contrat (code général de la fonction publique - CGFP) :
 332-23-1° : Accroissement temporaire d'activité pour une durée maximale de douze mois.
 332-23-2° : Accroissement saisonnier d'activité pour une durée maximale de six mois.
 332-24 : Contrat de projet pour une durée minimale d'un an et une durée maximale fixée par les parties dans la limite de six ans
 332-13 : Remplacement d'un fonctionnaire autorisé à servir à temps partiel ou indisponible.
 332-14 : Vacances temporaire d'un emploi.
 332-8-1° : Absence de cadre d'emplois de fonctionnaires susceptibles d'assurer les fonctions correspondantes.
 332-8-2° : Justifié par les besoins des services ou la nature des fonctions, sous réserve qu'aucun fonctionnaire territorial n'a pu être recruté dans les conditions prévues par le CGFP.
 332-8-3° : Communes de moins de 1 000 habitants et groupements de communes regroupant moins de 15 000 habitants.
 332-8-4° : Communes nouvelles issues de fusion de communes de moins de 1 000 habitants, pendant trois ans suivant la création, et le cas échéant, jusqu'au premier renouvellement du conseil municipal.
 332-8-5° : Autres collectivités territoriales ou établissements mentionnés à l'article L. 4, pour les emplois dont la quotité de temps de travail est inférieure à 50 %.
 332-8-6° : Emplois des communes (- 2 000 hab.) et des groupements de communes (-10 000 hab.) dont la création ou suppression dépend de la décision d'une autorité.
 327-5 : Contractuel territorial sur emploi permanent - peut être nommé en qualité de fonctionnaire stagiaire par l'autorité territoriale.
 332-10 : Contrat à durée indéterminée en application de l'article L. 332-8 avec un agent contractuel territorial qui justifie d'une durée de services publics de six ans au moins.
 332-11 : Contrat à durée indéterminée lorsque l'agent contractuel territorial concerné remplit avant l'échéance de son contrat les conditions d'ancienneté mentionnées à l'article L. 332-10.
 326_352 : Modalités particulières : recrutement sans concours, parcours d'accès à la fonction publique, personnes en situation de handicap (CGFP art. L.326 et L.352).
 343-1_343-3 : Emplois supérieurs de la fonction publique territoriale (emplois fonctionnels de direction).
 333-1_333-10 : Collaborateurs de cabinet.

COMMUNE DE CHABEUIL - BUDGET PRINCIPAL - CA - 2023

333-12 : Collaborateurs de groupes d'élus.
A : Autres.

- (5) Indiquer si l'agent contractuel est titulaire d'un contrat à durée déterminée (CDD) ou d'un contrat à durée indéterminée (CDI). Les contrats particuliers devront être labellisés « A / autres » et feront l'objet d'une précision (ex : ID : 026-212600647-20240328-20240328_07-DE
- (6) Occupent un emploi permanent de la fonction publique territoriale, les agents non titulaires recrutés sur le fondement des articles 332-8, 332-13, 332-14, 326, 352 du CGFP , ainsi que les agents qui sont titulaires d'un contrat à durée indéterminée pris sur le fondement des articles 327-5, 332-10 et 332-11 du CGFP.
- (7) Occupent un emploi non permanent de la fonction publique territoriale, les agents non titulaires recrutés sur le fondement des articles 332-23, 332-24, 333-1 à 333-10 et 333-12.
- (8) Si un contrat fixe comme référence de rémunération un traitement hors échelle, il convient de mentionner le chevron conformément à l'article 6 décret 85-1148 du 20 octobre 1985.

Envoyé en préfecture le 02/04/2024

Reçu en préfecture le 02/04/2024

Publié le





IV – ANNEXES ANNEXES PATRIMONIALES LISTE DES ORGANISMES DANS LESQUELS LA COLLECTIVITE A PRIS UN ENGAGEMENT FINANCIER	B10
-------------------------------------------------------------------------------------------------------------------------------------------------	------------

LISTE DES ORGANISMES DANS LESQUELS LA COLLECTIVITE A PRIS UN ENGAGEMENT FINANCIER

Les documents financiers et comptables de ces organismes sont mis à la disposition du public à Hôtel de ville - 1 Place Génissieu, 26120 CHABEUIL (1).
 Toute personne a le droit de demander communication à ses frais.

Nature de l'engagement (2)	Nom de l'organisme	Raison sociale de l'organisme	Nature juridique de l'organisme	Montant de l'engagement
Délégation de service public (3) (4)				
Détention d'une part du capital				
27/07/2022 - Parts sociales	LOCAVERRE	Association LOCAVERRE	Société Française	5 000,00
Garantie ou cautionnement d'un emprunt				
Subventions supérieures à 75 000 € ou représentant plus de 50 % du produit figurant au compte de résultat de l'organisme				
Autres				

(1) Hôtel de la collectivité et autres lieux publics désignés par la collectivité.

(2) Indiquer la date de la décision (délibérations, contrats ou décisions de l'exécutif).

(3) Préciser la nature de la délégation (concession, affermage, régie intéressée...).

(4) Les délégations pour lesquels un engagement hors bilan est constaté font l'objet d'une reprise dans l'état relatif aux autres engagements donnés.



IV
P.T.T.

IV – ANNEXES

B – ANNEXES PATRIMONIALES – LISTE DES ORGANISMES DE REGROUPEMENT

LISTE DES ORGANISMES DE REGROUPEMENT AUXQUELS ADHERE LA COLLECTIVITE

Désignation des organismes	Date d'adhésion	Mode de participation (1)	Montant du financement
Syndicats mixtes (article L. 5721-2 du CGCT)			
EPCI			
Autres organismes de regroupement			

(1) Indiquer si le financement est fait par TPZ, TPU, TPU + fiscalité additionnelle ou sans fiscalité propre.



IV – ANNEXES

B – ANNEXES PATRIMONIALES – LISTE DES ETABLISSEMENTS PUBLICS CREES

LISTE DES ETABLISSEMENTS PUBLICS CREES

Catégorie d'établissement (1)	Intitulé / objet de l'établissement	Date de création	Date de délibération	Nature de l'activité (SPIC/SPA)	TVA (oui / non)
-------------------------------	-------------------------------------	------------------	----------------------	---------------------------------	-----------------

(1) Il s'agit de recenser les établissements publics créés par la collectivité pour l'exploitation directe d'un service public relevant de sa compétence.

Pour rappel, la collectivité a l'obligation de constituer une régie si le service concerné est de nature industrielle et commerciale (cf. article L. 1412-1 du CGCT) ou la faculté de constituer une régie si le service concerné est de nature administrative et n'est pas de ceux qui, par leur nature ou par la loi, ne peuvent être assurés que par la collectivité elle-même (cf. article L. 1412-2 du CGCT).

Les régies ainsi créées peuvent, au choix de la collectivité, être dotées :

- soit de la personnalité morale et de l'autonomie financière ;
- soit de la seule autonomie financière.

Cependant, il convient de préciser que seules les régies dotées de la personnalité morale et de l'autonomie financière sont dénommées établissement public et doivent être recensées dans cet état.



IV
D11.3

IV – ANNEXES

B – ANNEXES PATRIMONIALES – LISTE DES SERVICES INDIVIDUALISES DANS UN BUDGET ANNEXE

LISTE DES SERVICES INDIVIDUALISES DANS UN BUDGET ANNEXE

Catégorie de services (1)	Intitulé / objet du service	Date de création	Date de délibération	N° SIRET	Nature de l'activité (SPIC/SPA)	TVA (oui / non)
---------------------------	-----------------------------	------------------	----------------------	----------	---------------------------------	-----------------

(1) Exemples de catégories : régie à seule autonomie financière, opérations d'aménagement, service social et médico-social.

IV – ANNEXES

B – ANNEXES PATRIMONIALES – VARIATION DU PATRIMOINE – ENTREES

ETAT DES ENTREES D'IMMOBILISATIONS (1)

Modalités et date d'acquisition	Désignation du bien	N° d'inventaire	Valeur d'acquisition (coût historique)	Cumul des amortissements au 31/12/N	Durée d'amortissement en années (2)
TOTAL GENERAL			1 688 283,10	33 547,66	
Acquisitions à titre onéreux			1 508 283,10	33 547,66	
01/01/2023	Véhicule utilitaire services techniques BOXER FG TOLE PREMIUM	3622	27 273,00	5 454,60	5
25/01/2023	Marché études révision PLU	3734	5 385,00	2 513,00	2
05/02/2023	MO voirie Réfection partielle et mise en sécurité Avenue G. ABEL (situation n°1)	3632	2 570,40	0,00	0
13/02/2023	Balise J11 Potelets de rue	3633	1 462,50	64,60	20
15/02/2023	Perceuse visseuse 18V service technique	3635	395,81	395,81	1
19/02/2023	recherche amiante avant travaux vestiaire rugby	3636	390,00	0,00	0
21/02/2023	65 Arbres pour plantation	3625	3 869,25	166,59	20
21/02/2023	Mobilier de jardins : Ollas goutte à goutte pour système irrigation massif Côte	3626	1 002,24	57,54	15
21/02/2023	Arbustes pour plantation	3624	571,01	571,01	1
23/02/2023	Achat parcelle YR 194 et YR 195 - Parlanges / consorts BEAUTHEAC	3627	7 000,00	0,00	0
23/02/2023	Reprise de branchement électrique bâtiments complexe sportif Les Flandennes	3628	16 414,80	702,19	20
23/02/2023	Frais annexes à l'acquisition à titre gratuit parcelle YD 837 et YD 839	3631	268,37	0,00	0
24/02/2023	Suppression d'ouvrage gaz naturel silos nord	3629	3 817,52	0,00	0
28/02/2023	Tapis antidérapant école Jérôme CAVALLI	3630	315,99	315,99	1
08/03/2023	Ordinateur HP PROBOOK 540 - Service communication + Pack office 2021	3634	1 222,40	331,64	3
14/03/2023	Barrières en bois rue Joseph BERANGER	3623	6 961,90	925,03	6
15/03/2023	Acquisition bâtiment services techniques Les Gouvernaux SCI les Glycines	3122	6 428,40	0,00	0
16/03/2023	Drapeaux France Europe Départemental Régional	3637	786,06	786,06	1
22/03/2023	Mission vérification technique sécurité incendie avant travaux bâtiment LPO	3638	960,00	34,67	2
23/03/2023	3 ordinateurs portables HP + 1 tour HP + écrans et pieds supports	3640	5 334,00	1 373,01	3
23/03/2023	4 licences Offices 2021	3641	1 196,00	461,79	2
24/03/2023	Désamiantage et destruction bloc WC Antoinette CUMINAL	394-21318	1 461,60	0,00	0
27/03/2023	Attribution de compensation investissement 2023	3642	48 500,00	0,00	0
30/03/2023	Photocopieur Triumph ADLER 2508CI service périscolaire	3639	4 200,00	1 053,89	3
31/03/2023	Micro ondes services techniques	3643	59,99	59,99	1
06/04/2023	Fournitures et pose de capot/trappe en polycarbonate toiture gymnase communal	3645	2 880,00	0,00	0
13/04/2023	Mission CSPS Démolition toilettes école Cuminal	3646	270,00	0,00	0
13/04/2023	Mission CSPS Renovation tennis club chabeuil	3647	606,00	0,00	0
14/04/2023	Motopompes pour cuve enterrée	3644	987,01	987,01	1
19/04/2023	Acquisition parcelle XO 104	3651	7 941,00	0,00	0
24/04/2023	Peugeot 2008 - Service de Police Municipale	3648	30 862,30	4 234,99	5
24/04/2023	Annonce marché public Maîtrise d'oeuvre maison des associations Cuminal	3649	616,98	0,00	0
25/04/2023	Alignement parcelle ZZ138-139-157-158	3652	660,00	23,83	2
27/04/2023	Marché voirie 2021 - 2025	3513	37 389,84	0,00	0
27/04/2023	Frais annexes à l'acquisition à titre gratuit parcelle YD 837 et YD 839	3631	100,10	0,00	0



Modalités et date d'acquisition	Désignation du bien	N° d'inventaire	Valeur d'acquisition (coût historique)	Publié le 02/04/2024	
				31/12/N	en années (2)
09/05/2023	Création saignée pour passage réseaux d'eau remplacement chauffe eau gendarmerie	3653	6 411,54	206,60	20
10/05/2023	Découpeuse Scan n Cut / massicot électronique Ecole Dolto	3654	258,95	258,95	1
17/05/2023	Tablette microsoft Surface GO3 service accueil	3650	715,19	715,19	1
27/05/2023	Achat parcelle YR 194 et YR 195 - Parlanges / conjoints BEAUTHEAC	3627	1 026,56	0,00	0
30/05/2023	Aménagement cour de Parlanges	3241	6 055,32	0,00	0
31/05/2023	Panneaux de signalisation de voirie "Arrêt interdit" "Mise en fourrière"	3660	364,80	364,80	1
31/05/2023	Tapis sottex pour école Dolto	3661 ²	152,76	152,76	1
01/06/2023	Remplacement extincteurs divers bâtiments	3655	1 174,32	68,50	10
01/06/2023	Achat 9 défibrillateurs	3657	9 858,48	958,46	6
03/06/2023	Aménagement cour de Parlanges	3241	11 088,00	0,00	0
03/06/2023	Imprimante multilaser Brother DCP L3550CDW pour bureau festivités	3658	399,90	399,90	1
06/06/2023	Marché voirie 2021 - 2025	3513	29 503,10	0,00	0
06/06/2023	Achat illumination de Noël 2023	3659	5 994,78	568,95	6
07/06/2023	MO voirie Réfection partielle et mise en sécurité Avenue G. ABEL (situation n°1)	3632	1 509,60	0,00	0
13/06/2023	Mobiliers Urbains - Tables et fauteuil d'extérieur	3663	3 729,60	136,75	15
15/06/2023	Achat illuminations de Noël	3662	2 904,00	263,51	6
22/06/2023	Bornage parcelles XP 64 et XP 65	3664	912,00	32,93	2
23/06/2023	Attribution de compensation investissement 2023	3642	48 500,00	0,00	0
23/06/2023	Achat frigo pour studio meublé gendarmerie	3668	299,99	0,00	1
25/06/2023	Travaux de rénovation vestiaire & club house rugby	3666	9 568,80	0,00	0
27/06/2023	Copieur KONICA MINOLTA C258 reconditionné - Police municipale	3665	2 760,00	470,22	3
27/06/2023	Acquisition 2 barnums 3x3 mètres	3670	2 182,45	185,91	6
28/06/2023	Relevé topographique avant travaux Canal des Moulins	3669	864,00	0,00	0
28/06/2023	Mobilier pour aménagement espace pour enfant à besoins particuliers	3686	4 884,25	0,00	0
29/06/2023	Acquisition parcelle AC 504	3656	8 699,00	0,00	0
29/06/2023	Acquisition parcelle AC 504	3656	1,00	0,00	0
29/06/2023	Protection solaire adhésive pour bureau périscolaire	3671	749,52	0,00	0
30/06/2023	Panneaux de protection pour création clôture école Gustave André	3672	2 556,00	0,00	0
01/07/2023	Diagnostic amiante avant travaux école Dolto	3673	410,00	0,00	0
04/07/2023	Travaux de rénovation vestiaire & club house rugby	3666	3 299,80	0,00	0
06/07/2023	Smartphone Honor X7A Service technique + 2 Rafraichisseurs d'air	3675	398,98	0,00	1
07/07/2023	Travaux de rénovation vestiaire & club house rugby	3666	6 560,00	0,00	0
08/07/2023	Travaux de rénovation vestiaire & club house rugby	3666	1 639,20	0,00	0
08/07/2023	Travaux de rénovation vestiaire & club house rugby	3666	5 667,60	0,00	0
09/07/2023	Mission de maîtrise d'oeuvre - Construction d'une salle de pratiques audiovisuel	3679	1 387,73	0,00	2
09/07/2023	Mission de maîtrise d'oeuvre - Construction d'une salle de pratiques audiovisuel	3679	935,38	0,00	2
09/07/2023	Mission de maîtrise d'oeuvre - Construction d'une salle de pratiques audiovisuel	3679	176,74	90,27	2
10/07/2023	Fournitures et installation de deux cuves de récupération des eaux de 50m ³	3667	78 000,00	2 470,00	15
11/07/2023	Mission G5 - Diagnostic géotechnique - Falaise de la Gontarde	3676	3 792,00	0,00	0
11/07/2023	1 Gilet pare-balle M. ISNARD	3684	566,97	0,00	1
17/07/2023	Téléphone portable SAMSUNG A14	3674	179,00	0,00	1
17/07/2023	Paire de but de handball suite à réfection sol plateforme sportive gymnase comm	3677	2 184,40	0,00	0



Modalités et date d'acquisition	Désignation du bien	N° d'inventaire	Valeur d'acquisition (coût historique)	Publié le <input type="text"/> Cumul des <input type="text"/>	
				31/12/N	en années (2)
19/07/2023	Etudes de solidité mâts d'éclairage terrains de sports	3678	8 983,80	0,00	0
26/07/2023	Travaux de rénovation vestiaire & club house rugby	3666	1 212,00	0,00	0
27/07/2023	travaux salle des Bérards	1385	462,00	0,00	0
27/07/2023	Travaux de remise en état liaison radio et service vidéo surveillance / système	3687	26 753,75	1 907,44	6
28/07/2023	travaux salle des Bérards	1385	3 485,34	0,00	0
28/07/2023	Etudes d'aide à la décision de travaux énergétiques Ecole Cavalli	3681	1 017,60	0,00	0
28/07/2023	Etudes d'aide à la décision de travaux énergétiques Ecole Dolto	3680	1 017,59	0,00	0
28/07/2023	Panneaux totems d'informations	3688	3 110,40	66,10	20
31/07/2023	Détection de réseaux avant opération de requalification de la cour de l'école	3682	2 400,00	0,00	0
31/07/2023	Nacelle autoportée pour travaux en hauteur et prestation scénique Centre Cultur	3683	7 788,00	540,83	6
01/08/2023	Travaux aménagement Maison des associations Cuminal	3217	525,12	0,00	0
01/08/2023	Travaux de rénovation vestiaire & club house rugby	3666	6 338,40	0,00	0
02/08/2023	2 Débroussailleuse thermique FS411	3685	1 925,18	132,80	6
04/08/2023	travaux salle des Bérards	1385	5 142,29	0,00	0
06/08/2023	Travaux de rénovation vestiaire & club house rugby	3666	17 226,00	0,00	0
09/08/2023	Travaux de rénovation vestiaire & club house rugby	3666	2 229,78	0,00	0
09/08/2023	Travaux de rénovation vestiaire & club house rugby	3666	3 470,34	0,00	0
10/08/2023	Travaux bureaux POLICE MUNICIPALE	3153	435,48	0,00	0
17/08/2023	Annonce marché public Maîtrise d'oeuvre maison des associations Cuminal	3649	400,49	0,00	0
23/08/2023	Panneaux de signalisations voirie	3690	3 959,64	70,39	20
27/08/2023	Marché voirie 2021 - 2025	3513	6 590,22	0,00	0
29/08/2023	Relevé topographique pour projet de construction Maison des Associations CUMINAL	3689	2 550,00	0,00	0
30/08/2023	Mission CSPA - travaux de rénovation vestiaires/club house rugby	3691	624,00	0,00	0
31/08/2023	Fournitures et pose de capot/trappe en polycarbonate toiture gymnase communal	3645	89 400,00	0,00	0
31/08/2023	Installation de garde-corps sur la rivière Véore - avenue G. ABEL	3695	38 820,00	647,00	20
31/08/2023	Etudes Moe - réfection et mise en sécurité - rue de l'Hôpital	3696	7 756,56	0,00	0
01/09/2023	Frais de maîtrise d'ouvrage déléguée - Rénovation local OT Boudillon	3692	2 580,00	0,00	0
01/09/2023	Travaux de pose de tête de pont suite à effondrement route	3693	3 480,00	58,00	20
12/09/2023	Travaux d'installation d'une climatisation dortoirs école Dolto	3694	2 408,35	0,00	0
13/09/2023	Fournitures et pose de capot/trappe en polycarbonate toiture gymnase communal	3645	6 020,40	0,00	0
18/09/2023	Mobilier pour aménagement espace pour enfant à besoins particuliers	3686	2 325,22	0,00	0
22/09/2023	Vitrine d'affichage extérieure hameau des faucons	3711	477,60	0,00	1
26/09/2023	Création d'une pièce par pose de cloison - Villa n°2 Gendarmerie	3697	688,82	0,00	1
27/09/2023	Licence d'exploitation Firebox M270 WatchGuard 1 an - Protection cybersécurité	3698	2 991,60	390,57	2
30/09/2023	Souffleur à main thermique BG86 Pro - espaces verts	3699	407,15	0,00	1
30/09/2023	Travaux d'installation d'éclairages LED terrains de rugby	3703	31 912,00	0,00	0
30/09/2023	Travaux d'installation d'éclairages LED terrains entainement football	3702	42 856,00	0,00	0
30/09/2023	Création éclairage court N°3 tennis	3164	11 056,00	0,00	0
02/10/2023	Acquisition immeuble Mme BOUDILLON AD71 + AD 77 3 rue Vergier Dorcival	3078	-90 000,00	0,00	0
06/10/2023	Attribution de compensation investissement 2023	3642	48 500,00	0,00	0
09/10/2023	Marché voirie 2021 - 2025	3513	26 077,28	0,00	0
09/10/2023	Tondeuse autoportée Kubota F391 4 WD - Espaces verts	3700	29 156,46	1 106,87	6



Modalités et date d'acquisition	Désignation du bien	N° d'inventaire	Valeur d'acquisition (coût historique)	31/12/N en années (2)	
09/10/2023	Acquisition immeuble Mme BOUDILLON AD71 + AD 77 3 rue Vergier Dorcival	3078	7 176,00	0,00	0
11/10/2023	Relevé topographique pour projet de construction Maison des Associations CUMINAL	3689	1 944,00	0,00	0
16/10/2023	Smartphones Samsung Galaxy A14 - Service périscolaire	3701	358,00	0,00	1
01/11/2023	Mission d'étude AVP travaux sur prise d'eau sur la Véore pour alimentation Cana	3704	2 148,00	0,00	0
01/11/2023	Remplacement BAES salle polyvalente de Parlanges	3706	1 027,20	0,00	0
01/11/2023	3 tapis école Jérôme CAVALLI	3707	259,96	0,00	1
01/11/2023	Publication annonce marché public de maîtrise d'oeuvre - Mission DIAG école Cav	3708	113,00	0,00	0
03/11/2023	Marché voirie 2021 - 2025	3513	33 184,00	0,00	0
05/11/2023	Marché voirie 2021 - 2025	3513	34 190,00	0,00	0
05/11/2023	Marché voirie 2021 - 2025	3513	14 246,13	0,00	0
05/11/2023	Marché voirie 2021 - 2025	3513	8 800,00	0,00	0
06/11/2023	Relevé topographique rue de la Gare	3709	3 216,00	0,00	0
07/11/2023	Prélèvement et diagnostic amiante avant travaux Dojo	3705	370,00	0,00	0
09/11/2023	Coffre fort pour titres sécurisés - Service Accueil / Etat civil	3710	1 909,04	45,96	6
14/11/2023	4 arbustes Pistacia lensticus C70	3716	567,60	0,00	1
15/11/2023	Double écran et pied support - Responsable Police Municipale	3712	329,26	0,00	1
15/11/2023	Acquisition bâtiment services techniques Les Gouvernaux SCI les Glycines	3122	294,48	0,00	0
18/11/2023	Gilet pare-balle et housse de protection pour agent PM - Gérald MENS	3714	650,65	0,00	1
21/11/2023	Arbres plantation forêt Miyawaki	3713	792,00	0,00	1
22/11/2023	Attribution de compensation investissement 2023	3642	49 056,00	0,00	0
23/11/2023	Marché voirie 2021 - 2025	3513	79 116,49	0,00	0
23/11/2023	Marché voirie 2021 - 2025	3513	3 900,00	0,00	0
27/11/2023	Chargeur MC100 pour tracteur	3715	15 924,00	150,39	10
30/11/2023	Acquisition structure jeux pour enfant - parcours santé	3721	5 850,00	83,96	6
30/11/2023	Acquisition bâtiment services techniques Les Gouvernaux SCI les Glycines	3122	3 612,07	0,00	0
01/12/2023	Fournitures électriques pour remplacement luminaires Maison des Associations Cu	3718	3 112,67	0,00	0
01/12/2023	Fournitures électriques pour remplacement luminaires au Temple	3719	1 510,75	0,00	0
01/12/2023	Fournitures électriques pour création éclairage plateau sportif Bonzon	3720	718,08	0,00	0
01/12/2023	Marché Moe pour construction salle pratiques audiovisuelles Maison assoc Cumin	3731	9 355,08	0,00	0
01/12/2023	Travaux d'installation caméra vidéo protection et liaison serveur	3732	18 509,83	257,08	6
01/12/2023	Acquisition bâtiment services techniques Les Gouvernaux SCI les Glycines	3122	2 961,91	0,00	0
02/12/2023	Marché Moe pour construction salle pratiques audiovisuelles Maison assoc Cumin	3731	1 258,56	0,00	0
05/12/2023	Réfection caniveau central en galets éclatés (Fourouze/Mazet/Villeneuve)	3717	105 408,00	0,00	0
05/12/2023	Marché Moe pour construction salle pratiques audiovisuelles Maison assoc Cumin	3731	1 500,00	0,00	0
05/12/2023	Marché Moe pour construction salle pratiques audiovisuelles Maison assoc Cumin	3731	2 359,80	0,00	0
05/12/2023	Marché Moe pour construction salle pratiques audiovisuelles Maison assoc Cumin	3731	1 258,56	0,00	0
05/12/2023	Avance remboursable budget ENERGIES RENOUVELABLES	3181	-2 000,00	0,00	0
06/12/2023	Aménagement cour de Parlanges	3241	430,00	0,00	0



Modalités et date d'acquisition	Désignation du bien	N° d'inventaire	Valeur d'acquisition (coût historique)	Cumul des	
				31/12/N	en années (2)
06/12/2023	Marché voirie 2021 - 2025	3513	578,00	0,00	0
06/12/2023	Marché voirie 2021 - 2025	3513	4 080,00	0,00	0
06/12/2023	Marché voirie 2021 - 2025	3513	7 756,56	0,00	0
06/12/2023	Marché création éclairage terrain honneur foot	3590	18 798,00	0,00	0
06/12/2023	Marché création éclairage terrain honneur foot	3590	9 462,00	0,00	0
06/12/2023	Marché création éclairage terrain honneur foot	3590	797,73	0,00	0
06/12/2023	Désamiantage et destruction bloc WC Antoinette CUMINAL	394-21318	270,00	0,00	0
06/12/2023	Désamiantage et destruction bloc WC Antoinette CUMINAL	394-21318	1 306,00	0,00	0
06/12/2023	Travaux de rénovation vestiaire & club house rugby	3666	390,00	0,00	0
06/12/2023	Travaux de rénovation vestiaire & club house rugby	3666	624,00	0,00	0
06/12/2023	Travaux d'installation d'éclairages LED terrains entainement football	3702	8 983,80	0,00	0
06/12/2023	Drapeaux et mâts cylindriques	3727	1 771,18	20,50	6
06/12/2023	Réfection complète toiture local tennis	1962	606,00	0,00	0
07/12/2023	Travaux de remplacement de menuiseries dojo municipal	3722	50 400,00	0,00	0
07/12/2023	Remplacement dalle béton jardin villa n° 6 par dalle en béton ferrillée - Gendarmerie	3723	735,00	0,00	1
10/12/2023	Travaux d'installation de groupes VMC hydroréglables Gendarmerie	3724	2 145,60	6,26	20
11/12/2023	Travaux d'aménagement cour Ecole G.ANDRE - réalisation jardinières, assises et	3729	19 362,00	0,00	0
12/12/2023	Arbres et arbustes pour plantation	3725	8 289,93	21,88	20
12/12/2023	Création de fosses pour aménagement paysagers divers sites	3726	3 571,20	0,00	0
12/12/2023	Création de fosses pour aménagement paysagers divers sites	3726	3 339,02	0,00	0
12/12/2023	Création de fosses pour aménagement paysagers divers sites	3726	5 601,60	0,00	0
12/12/2023	Bacs à fleurs Kub Carre pour installation Faubourg de l'Hôpital	3730	8 360,52	73,54	6
14/12/2023	Création d'une aire de jeux pour enfant - parc Béntière	3728	12 633,00	0,00	0
18/12/2023	Travaux de remplacement de menuiseries dojo municipal	3722	19 000,00	0,00	0
19/12/2023	Acquisition Piaggio NP6 et équipements - Service propreté urbaine	3733	33 345,00	111,15	10
31/12/2023	Installation dalles LED relamping intégral restaurant scolaire	3609-1	1 470,68	0,00	0
31/12/2023	Installation dalles LED relamping intégral Espace Mosaique	3616-1	1 940,45	0,00	0
31/12/2023	Installation dalles LED relamping intégral maison de l'enfance	3617-1	3 418,22	0,00	0
31/12/2023	Installation dalles LED relamping intégral Centre technique	3603-1	788,45	0,00	0
Acquisitions à titre gratuit			0,00	0,00	
Mise à disposition			0,00	0,00	
Affectation			0,00	0,00	
Mises en concession ou affermage			0,00	0,00	
Divers			180 000,00	0,00	
02/10/2023	Volume d'appartements immeuble Boudillon parcelle AD71 3 rue Vergier d'Orcival	3078bis	90 000,00	0,00	0
20/12/2023	Sortie de l'immobilisation - Vente en volume Immeuble Boudillon à l'euro symbol.	3078BIS	90 000,00	0,00	0

(1) Selon les dispositions du code général des collectivités locales applicables à la collectivité.

(2) Si le bien acquis est amortissable, indiquer la durée d'amortissement.



IV – ANNEXES

B – ANNEXES PATRIMONIALES – VARIATION DU PATRIMOINE – SORTIES

ETAT DES SORTIES DES BIENS D'IMMOBILISATIONS (1)

Modalités et date de sortie (2)	Désignation du bien	Date d'entrée	Valeur d'acquisition (coût historique)	Durée amortissement en années	Cumul amortissements antérieurs à l'exercice	VNC le jour de la cession	Prix de cession	Plus ou moins values (3)	VNC au 31/12 de l'exercice pour les cessions partielles (4)
TOTAL GENERAL							11 801,00	-137 791,09	
Cessions à titre onéreux							1,00	-89 999,00	
02/10/2023	Volume d'appartements immeuble Boudillon parcelle AD71 3 rue Vergier d'Orcival	02/10/2023	90 000,00	0	0,00	90 000,00	1,00	-89 999,00	0,00
Cessions à titre gratuit							0,00	0,00	
Mise à disposition							0,00	0,00	
Affectation							0,00	0,00	
Mises en concession ou affermage							0,00	0,00	
Mise à la réforme							11 800,00	8 080,00	
20/11/2023	Minibus Traffic Passenger occasion CV590BM	04/12/2019	6 200,00	10	2 480,00	3 720,00	11 800,00	8 080,00	0,00
Divers							0,00	-55 872,09	
06/12/2023	Etude faisabilité chauffage climatisation maison de l'enfance	23/10/2019	1 380,00	0	0,00	1 380,00	0,00	-1 380,00	0,00
06/12/2023	Contrat maîtrise d'oeuvre création éclairage terrain honneur foot	25/06/2021	18 798,00	0	0,00	18 798,00	0,00	-18 798,00	0,00
06/12/2023	Compléments relevés topographiques parc Benetière projet tennis + stades Flande	06/12/2021	9 462,00	0	0,00	9 462,00	0,00	-9 462,00	0,00
06/12/2023	Annonce légale consultation marché travaux éclairage terrain honneur foot	18/05/2022	797,73	0	0,00	797,73	0,00	-797,73	0,00
06/12/2023	Diagnostic amiante avant travaux voirie	11/06/2022	578,00	0	0,00	578,00	0,00	-578,00	0,00
06/12/2023	Diagnostic amiante avant travaux école Jérôme CAVALLI - Parlanges	02/12/2022	430,00	0	0,00	430,00	0,00	-430,00	0,00
06/12/2023	Diagnostic amiante avant démolition sanitaires maison association Cuminal	27/07/2022	1 306,00	0	0,00	1 306,00	0,00	-1 306,00	0,00
06/12/2023	MO voirie Réfection partielle et mise en sécurité Avenue G. ABEL (situation n°1)	05/02/2023	4 080,00	0	0,00	4 080,00	0,00	-4 080,00	0,00
06/12/2023	recherche amiante avant travaux vestiaire rugby	19/02/2023	390,00	0	0,00	390,00	0,00	-390,00	0,00
06/12/2023	Mission CSPS Démolition toilettes école Cuminal	13/04/2023	270,00	0	0,00	270,00	0,00	-270,00	0,00
06/12/2023	Mission CSPS Renovation tennis club chabeuil	13/04/2023	606,00	0	0,00	606,00	0,00	-606,00	0,00
06/12/2023	Diagnostic amiante avant travaux école Dolto	01/07/2023	410,00	0	0,00	410,00	0,00	-410,00	0,00
06/12/2023	Etudes de solidité mâts d'éclairage terrains de sports	19/07/2023	8 983,80	0	0,00	8 983,80	0,00	-8 983,80	0,00

Envoyé en préfecture le 02/04/2024
 Reçu en préfecture le 02/04/2024
 Publié le
 ID : 026-212600647-20240328-20240328_07-DE



Modalités et date de sortie (2)	Désignation du bien	Date d'entrée	Valeur d'acquisition (coût historique)	Durée amortissement en années	Cumul amortissements antérieurs à l'exercice	VNC le jour de la cession	Prix de cession	Plus ou moins values (3)	Prix ou moins values des cessions partielles (4)
06/12/2023	Mission CSPS - travaux de rénovation vestiaires/club house rugby	30/08/2023	624,00	0	0,00	624,00	0,00	-624,00	0,00
06/12/2023	Etudes Moe - réfection et mise en sécurité - rue de l'Hôpital	31/08/2023	7 756,56	0	0,00	7 756,56	0,00	-7 756,56	0,00

- (1) Selon les dispositions du code général des collectivités locales applicables à la collectivité.
- (2) Afficher une ligne par cession, qu'elle soit totale ou partielle.
- (3) Plus ou moins value = prix de cession - VNC (valeur nette comptable) le jour de la cession.
- (4) La VNC au 31/12 est différente de 0 s'il s'agit de cessions partielles.



IV – ANNEXES

B – ANNEXES PATRIMONIALES – ETAT DES OPERATIONS LIEES AUX CESSIONS

Pour mémoire

Crédits ouverts (BP + DM)

Chapitre 024	Produits des cessions d'immobilisations	0,00
--------------	-----------------------------------------	------

Produit des cessions

Réalisations

Compte 775	Produits des cessions d'immobilisations	11 800,00
Compte 675	Valeurs comptables des immobilisations cédées	4 340,00

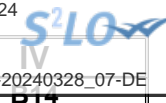

IV – ANNEXES

B – ANNEXES PATRIMONIALES – ETAT DES TRAVAUX EN REGIE (1)

SECTION D'INVESTISSEMENT

Article (2)	Libellé (2)	Montant (3)
20	Immobilisations incorporelles	0,00
21	Immobilisations corporelles	15 429,99
2128	Autres agencements et aménagements	7 812,19
21351	Install générales .. des constructions - Bâtiments publics	1 470,68
21351	Install générales .. des constructions - Bâtiments publics	1 940,45
21351	Install générales .. des constructions - Bâtiments publics	3 418,22
21351	Install générales .. des constructions - Bâtiments publics	788,45
23	Immobilisations en cours	0,00
TOTAL GENERAL		15 429,99

SECTION DE FONCTIONNEMENT

Article (2)	Libellé (2)	Dépenses Mandats émis	Recettes Titres émis
011	Charges à caractère général	0,00	
012	Charges de personnel et frais assimilés	0,00	
72	Travaux en régie		0,00
TOTAL GENERAL		0,00	0,00

(1) Les immobilisations créées par les services techniques de la collectivité sont enregistrées au coût de leur production. Ce dernier correspond au coût d'acquisition des matières consommées augmenté des charges directes de production (matériel et outillage acquis ou loués, frais de personnel, ...) à l'exclusion des frais financiers et des frais d'administration générale.

(2) Détailler les chapitres budgétaires par article conformément au plan de comptes appliqué par la collectivité.

(3) Les montants à renseigner correspondent aux mandats émis imputés au chapitre 040.

Envoyé en préfecture le 02/04/2024
 Reçu en préfecture le 02/04/2024
 Publié le
 ID : 026-212600647-20240328-20240328_07-DE



IV – ANNEXES	IV
B – ANNEXES PATRIMONIALES – ETAT DES TRAVAUX EN REGIE	B14

RATIO

	Montant
Recettes 72 (I)	0,00
Recettes réelles de fonctionnement	6 216 476,93
Recettes 72 / Recettes réelles de fonctionnement	0,00 %

**IV – ANNEXES****ELEMENTS DU BILAN****ETAT DE VENTILATION DES DEPENSES LIEES A LA GESTION DE LA CRISE SANITAIRE DU
COVID-19 – SECTION DE FONCTIONNEMENT****B15.1****B15.1 – SECTION DE FONCTIONNEMENT**

DEPENSES – MANDATS EMIS		
Article (1)	Libellé (1)	Montant
011	Charges à caractère général	78,97
60631	Fournitures non stockées - Fournitures d'entretien	78,97
012	Charges de personnel et frais assimilés	0,00
016	APA	0,00
017	RSA / Régularisations de RMI	0,00
65	Autres charges de gestion courante	0,00
66	Charges financières	0,00
67	Charges spécifiques	0,00
68	Dotations aux provisions, dépréciations	0,00
014	Atténuations de produits	0,00
Total des dépenses réelles		78,97
042	Opérations ordre transf. entre sections	0,00
043	Opérations ordre intérieur de la section	0,00
Total des dépenses d'ordre		0,00
TOTAL GENERAL		78,97

(1) Détailler les chapitres budgétaires par article conformément au plan de comptes appliqué par la commune ou l'établissement.

IV – ANNEXES	
ELEMENTS DU BILAN	
ETAT DE VENTILATION DES DEPENSES LIEES A LA GESTION DE LA CRISE SANITAIRE DU COVID-19 – SECTION D'INVESTISSEMENT	B15.2

B15.2 – SECTION D'INVESTISSEMENT

DEPENSES – MANDATS EMIS		
Article (1)	Libellé (1)	Montant
10	Dotations, fonds divers et réserves	0,00
13	Subventions d'investissement	0,00
16	Emprunts et dettes assimilées	0,00
018	RSA	0,00
20	Immobilisations incorporelles (hors opérations)	0,00
204	Subventions d'équipement versées (hors opérations)	0,00
21	Immobilisations corporelles (hors opérations)	0,00
22	Immobilisations reçues en affectation (hors opérations)	0,00
23	Immobilisations en cours (hors opérations)	0,00
26	Participations et créances rattachées	0,00
27	Autres immobilisations financières	0,00
Opérations d'équipement (1 ligne par opération)		
Opérations pour compte de tiers (1 ligne par opération)		
Total des dépenses réelles		0,00
040	Opérations ordre transf. entre sections	0,00
041	Opérations patrimoniales	0,00
Total des dépenses d'ordre		0,00
TOTAL GENERAL		0,00

(1) Détailler les chapitres budgétaires par article conformément au plan de comptes appliqué par la commune ou l'établissement.

IV – ANNEXES

C – ANNEXES BUDGETAIRES – EQUILIBRE BUDGETAIRE – DEPENSES

DEPENSES A COUVRIR PAR DES RESSOURCES PROPRES

Art. (1)	Libellé (1)	Crédits de l'exercice (BP + BS + DM + RAR N-1)	Réalisations
DEPENSES TOTALES A COUVRIR PAR DES RESSOURCES PROPRES = A + B		306 000,00	305 001,68
16 Emprunts et dettes assimilées (A)		292 000,00	291 023,68
1631	Emprunts obligataires	0,00	0,00
1641	Emprunts en euros	292 000,00	291 023,68
1643	Emprunts en devises	0,00	0,00
16441	Opérations afférentes à l'emprunt	0,00	0,00
1671	Avances consolidées du Trésor	0,00	0,00
1672	Emprunts sur comptes spéciaux du Trésor	0,00	0,00
1678	Autres emprunts et dettes	0,00	0,00
1681	Autres emprunts	0,00	0,00
1682	Bons à moyen terme négociables	0,00	0,00
1687	Autres dettes	0,00	0,00
Dépenses et transferts à déduire des ressources propres (B)		14 000,00	13 978,00
10...	Reprise de dotations, fonds divers et réserves		
10...	Reversement de dotations, fonds divers et réserves		
139	Subv. invest. transférées cpte résultat	14 000,00	13 978,00

	Op. de l'exercice I	Restes à réaliser en dépenses au 31/12	Solde d'exécution D001 de l'exercice précédent (N-1)	TOTAL II
Dépenses à couvrir par des ressources propres	305 001,68	245 332,63	343 516,51	893 850,82

(1) Détailler les chapitres budgétaires par article conformément au plan de comptes.

IV – ANNEXES

C – ANNEXES BUDGETAIRES – EQUILIBRE BUDGETAIRE – RECETTES

RESSOURCES PROPRES

Art. (1)	Libellé (1)	Crédits de l'exercice (BP + BS + DM + RAR N-1)	Réalisations
RECETTES (RESSOURCES PROPRES) = a + b		1 987 906,00	III 839 617,03
Ressources propres externes de l'année (a)		321 049,29	298 619,00
10221	TLE	0,00	0,00
10222	FCTVA	120 000,00	119 400,89
10226	Taxe d'aménagement (2)	199 049,29	176 619,11
10228	Autres fonds d'investissement	0,00	599,00
13146	Attributions compensation investissement	0,00	0,00
13156	Attributions compensation investissement	0,00	0,00
13246	Attributions compensation investissement	0,00	0,00
13256	Attributions compensation investissement	0,00	0,00
138	Autres subventions invest. non transf.	0,00	0,00
26...	Participations et créances rattachées		
27...	Autres immobilisations financières		
27638	Créance Autres établissements publics	2 000,00	2 000,00
Ressources propres internes de l'année (b) (3)		1 666 856,71	540 998,03
15...	<i>Provisions pour risques et charges</i>		
169	<i>Primes de remboursement des obligations</i>	0,00	0,00
26...	<i>Participations et créances rattachées</i>		
27...	<i>Autres immobilisations financières</i>		
28...	<i>Amortissement des immobilisations</i>		
2802	<i>Frais liés à la réalisation de document</i>	20 000,00	13 563,62
28031	<i>Frais d'études</i>	65 000,00	27 816,84
28033	<i>Frais d'insertion</i>	2 000,00	356,20
2804132	<i>Subv. Dpt : Bâtiments, installations</i>	0,00	8 920,00
28041582	<i>Autres grpts - Bâtiments et installat°</i>	20 000,00	18 526,00
2804182	<i>Autres org pub - Bât. et installations</i>	0,00	10 000,00
280422	<i>Privé - Bâtiments et installations</i>	10 000,00	7 733,00
28046	<i>Attributions compensation investissement</i>	95 000,00	114 772,00
2805	<i>Licences, logiciels, droits similaires</i>	10 000,00	8 222,20
28121	<i>Plantations d'arbres et d'arbustes</i>	1 000,00	1 406,93
28128	<i>Autres aménagements de terrains</i>	1 000,00	229,54
281321	<i>Immeubles de rapport</i>	15 000,00	15 136,86
281351	<i>Bâtiments publics</i>	0,00	6 783,87
281352	<i>Bâtiments privés</i>	15 000,00	0,00
28138	<i>Autres constructions</i>	15 000,00	11 810,00



Art. (1)	Libellé (1)	Crédits de l'exercice (BP + BS + DM + RAR N-1)	
28142	Construct° sol autrui - Immeuble rapport	2 000,00	322,00
28152	Installations de voirie	30 000,00	27 050,56
281531	Réseaux d'adduction d'eau	2 000,00	0,00
281534	Réseaux d'électrification	10 000,00	6 297,77
281538	Autres réseaux	25 000,00	22 774,00
281568	Autre matériel, outillage incendie	2 000,00	1 988,50
2815731	Matériel roulant	80 000,00	42 638,15
2815738	Autre matériel et outillage de voirie	0,00	1 560,61
281578	Autre matériel technique	3 000,00	150,39
28158	Autres inst., matériel, outil. techniques	90 000,00	73 562,76
28181	Installations générales, aménagt divers	1 000,00	3 652,05
281828	Autres matériels de transport	1 000,00	12 824,59
281831	Matériel informatique scolaire	0,00	1 053,89
281838	Autre matériel informatique	25 000,00	23 606,34
281841	Matériel de bureau et mobilier scolaire	0,00	258,95
281848	Autres matériels de bureau et mobiliers	20 000,00	15 095,72
28188	Autres immo. corporelles	0,00	62 884,69
29...	Dépréciations des immobilisations		
31...	Matières premières (et fournitures) (4)		
33...	En-cours de production de biens (4)		
35...	Stocks de produits (4)		
39...	Dépréciation des stocks et en-cours		
481...	Charges à rép. sur plusieurs exercices		
49...	Dépréciation des comptes de tiers		
59...	Dépréciation des comptes financiers		
024	Produits des cessions d'immobilisations	0,00	0,00
021	Virement de la section de fonctionnement	1 106 856,71	0,00

	Opérations de l'exercice III	Restes à réaliser en recettes au 31/12	Solde d'exécution R001 de l'exercice précédent	Affectation R1068 de l'exercice précédent	TOTAL IV
Total ressources propres disponibles	839 617,03	222 686,00	0,00	289 317,70	1 351 620,73

	Montant
Dépenses à couvrir par des ressources propres	II 893 850,82
Ressources propres disponibles	IV 1 351 620,73
Solde	V = IV - II (5) 457 769,91

(1) Les comptes 15, 169, 26, 27, 28, 29, 39, 481, 49 et 59 sont à détailler conformément au plan de comptes.

(2) Le compte 10226 peut être utilisé uniquement par les communes et les établissements publics à fiscalité propre.

(3) Les comptes 15, 29, 39, 49 et 59 sont présentés uniquement si la collectivité applique le régime des provisions budgétaires.

(4) Les comptes 31, 33 et 35 ne peuvent être utilisés que pour les budgets utilisant la comptabilité de stock. Par conséquent, seuls les budgets retraçant les dépenses et les recettes d'un lotissement ou d'une ZAC peuvent utiliser les comptes susmentionnés.

(5) Indiquer le signe algébrique.

Envoyé en préfecture le 02/04/2024

Reçu en préfecture le 02/04/2024

Publié le



ID : 026-212600647-20240328-20240328_07-DE

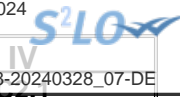

IV – ANNEXES

C – ANNEXES BUDGETAIRES – AUTORISATIONS DE PROGRAMME

SITUATION DES AUTORISATIONS DE PROGRAMME ET CREDITS DE PAIEMENT

AUTORISATION DE PROGRAMME *		Chapitre (s)	Stocks AP votées disponibles à l'affectation (exercices antérieurs)	AP votées dans l'année	AP affectées non couvertes par des CP réalisés au 01/01/N (1)	Flux d'AP affectées dans l'année (2)	AP affectées annulées (3)	Stock d'AP affectées restant à financer (4) = (1) + (2) - (3)	CP mandatés au budget de l'année N (5)	AP affectées non couvertes par des CP mandatés au 31/12/N (6) = (4) - (5)
Numéro	Libellé									
TOTAL			0,00	0,00	0,00	0,00	0,00	0,00	0,00	0,00

* Le détail par programme n'est à renseigner qu'à compter des AP votées en 2005.

(1) Il s'agit des AP affectées antérieurement à l'exercice N et non encore entièrement couvertes par les CP des années antérieures.

(2) Il s'agit des AP votées avant ou pendant l'exercice N et affectées pendant celui-ci.

(6) Il s'agit des AP non encore intégralement couvertes à la fin de l'exercice N.

	N-3	N-2	N-1	N
Ratio de couverture des AP affectées (6) / (5)	0,00	0,00	0,00	0,00

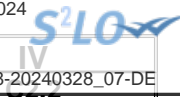

IV – ANNEXES

C – ANNEXES BUDGETAIRES – AUTORISATIONS D'ENGAGEMENT

SITUATION DES AUTORISATIONS D'ENGAGEMENT ET CREDITS DE PAIEMENT

AUTORISATION D'ENGAGEMENT *		Chapitre (s)	Stocks AE votées disponibles à l'affectation (exercices antérieurs)	AE votées dans l'année	AE affectées non couvertes par des CP réalisés au 01/01/N (1)	Flux d'AE affectées dans l'année (2)	AE affectées annulées (3)	Stock d'AE affectées restant à financer (4) = (1) + (2) - (3)	CP mandatés au budget de l'année N (5)	AE affectées non couvertes par des CP mandatés au 31/12/N (6) = (4) - (5)
Numéro	Libellé									
TOTAL			0,00	0,00	0,00	0,00	0,00	0,00	0,00	0,00

* Le détail par engagement n'est à renseigner qu'à compter des AE votées en 2005.

(1) Il s'agit des AE affectées antérieurement à l'exercice N et non encore entièrement couvertes par les CP des années antérieures.

(2) Il s'agit des AE votées avant ou pendant l'exercice N et affectées pendant celui-ci.

(6) Il s'agit des AE non encore intégralement couvertes à la fin de l'exercice N.

	N-3	N-2	N-1	N
Ratio de couverture des AE affectées (6) / (5)	0,00	0,00	0,00	0,00

S²LO

IV – ANNEXES

D – AUTRES ELEMENTS D'INFORMATION – LISTE DES SERVICES ASSUJETTIS A LA TVA ET NON ERIGES EN BUDGET ANNEXE

LISTE DES SERVICES ASSUJETTIS A LA TVA ET NON ERIGES EN BUDGET ANNEXE

Catégorie de services	Intitulé / objet du service	Date de création	Date de délibération	Nature de l'activité (SPIC/SPA)
Location commerciale	Jet System			SPA

S²LO

IV – ANNEXES

D – AUTRES ELEMENTS D'INFORMATION – SERVICES ASSUJETTIS A LA TVA – VUE D'ENSEMBLE

D1.2.1

Cet état ne contient pas d'information.

S²LO

IV

IV – ANNEXES

D – AUTRES ELEMENTS D'INFORMATION – SERVICES ASSUJETTIS A LA TVA – DETAIL INVESTISSEMENT

D1.2.2

Cet état ne contient pas d'information.

S²LO

IV

IV – ANNEXES

D – AUTRES ELEMENTS D'INFORMATION – SERVICES ASSUJETTIS A LA TVA – DETAIL FONCTIONNEMENT

D1.2.3

Cet état ne contient pas d'information.



IV – ANNEXES

D – AUTRES ELEMENTS D'INFORMATION – SERVICES FERROVIAIRES REGIONAUX DE VOYAGEURS – VOLET 1 : BUDGET

VOLET 1 – BUDGETAIRE (circulaire n° LBL/B/03/10082/C du 11 décembre 2003)

DEPENSES			RECETTES		
FONCTIONNEMENT	Chapitre	Montant	FONCTIONNEMENT	Chapitre	Montant
Contribution régionale d'équilibre d'exploitation TTC		0,00	Compensation financière versée par l'Etat au titre de l'exploitation		0,00
Autres		0,00	Compensation financière au titre des tarifs sociaux fixés par l'Etat		0,00
			Matériel		0,00
Sous-total Fonctionnement		0,00	Sous-total Fonctionnement	(B)	0,00
INVESTISSEMENT	Chapitre	Montant			
Matériel		0,00			
Autres		0,00			
Sous-total Investissement		0,00	Effort propre de la Région (A – B)	(C)	0,00
TOTAL DEPENSES	(A)	0,00	TOTAL RECETTES (B + C)		0,00

IV – ANNEXES

D – AUTRES ELEMENTS D'INFORMATION –

SERVICES FERROVIAIRES REGIONAUX DE VOYAGEURS – VOLET 2 : COMPTE D'EXPLOITATION

Volet 2 – Compte TER SNCF (1) par la collectivité (circulaire n°LBL/B/03/10082/C du 11 décembre 2003)

(Montants exprimés en K€)

Produits d'exploitation courante :	
Produits du trafic	0,00
Produits annexes au trafic	0,00
Compensations des réductions tarifaires	0,00
Travaux pour Tiers	0,00
Produits hors trafic	0,00
Total chiffre d'affaires	0,00
Versements des Collectivités	0,00
Production immobilisée et stockée	0,00
Total produits d'exploitation courante	0,00

Charges d'exploitation courante :	
Personnel – Masse salariale	0,00
Consommations intermédiaires	0,00
Péage RFF	0,00
Impôts, taxes et versements assimilés	0,00
Total charges d'exploitation courante	0,00

Facturations majeures :	
Achats stockés	0,00
Impôts et taxes hors FAP	0,00
Maintenance matériel roulant	0,00
Traction trains, conduite et logistique	0,00
Echange de locomotives entre Activités	0,00
Energie de traction électrique	0,00
Energie de traction diesel	0,00
Entretien/maintenance des installations fixes	0,00
Prestations télécoms	0,00
Echange de matériel roulant entre Activités	0,00
Prestations trains	0,00
Contribution de service Activité Gare	0,00
Transport en service	0,00
Total facturations majeures	0,00
Prestations de main d'œuvre inter-domaines :	
- Dont Etablissements autres que EEX	0,00
- Dont Etablissements EEX	0,00
Autres facturations	0,00
Total facturations internes	0,00
TOTAL CHARGES (2)	0,00

Contributions aux ECE	0,00
EXCEDENT BRUT D'EXPLOITATION (3)	0,00
Dotations aux amortissements	0,00
Reprise de subvention et écart de réévaluation	0,00
Variation des provisions/transfert de charges	0,00
Autres produits et charges de gestion courante	0,00
Total dotations, reprises, transferts et autres	0,00
RESULTAT D'EXPLOITATION (4)	0,00
Résultat financier	0,00
RESULTAT COURANT (5)	0,00
Résultat spécifique	0,00
RESULTAT NET (6)	0,00

(1) A compléter par « approuvé » ou « non approuvé ».

(2) Total charges = Total charges d'exploitation courante + Total facturations majeures + Total facturations internes.

(3) Excédent brut d'exploitation = Total produits d'exploitation courante – Total charges.

(4) Résultat d'exploitation = Excédent brut d'exploitation – Contribution aux éléments communs de l'entreprise - Total dotations, reprises, transferts et autres.

(5) Résultat courant = Résultat d'exploitation + Résultat financier.

(6) Résultat net = Résultat courant + Résultat spécifique.

Cette annexe correspond au modèle de présentation du compte d'exploitation figurant dans la convention SNCF, elle est donc susceptible de subir des modifications à l'initiative de la SNCF.

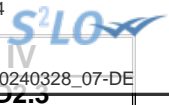

IV – ANNEXES

D – AUTRES ELEMENTS D'INFORMATION – SERVICES FERROVIAIRES REGIONAUX DE VOYAGEURS – VOLET 3 : PATRIMONIAL

VOLET 3 – ANNEXE PATRIMONIALE (circulaire n° LBL/B/03/10082/C du 11 décembre 2003)

MATERIEL ROULANT

Rame	Matricule (1)	Date de mise en service	Date de fin de potentiel ou durée de vie prévisible	Libellé propriétaire	Mode de financement	Valeur d'origine	Amort. (2)	VNC au 31/12/N-2 (2)
Total séries génériques						0,00	0,00	0,00

(1) Matricule : une référence par voiture ; plusieurs voitures pour une rame.

(2) A compléter pour les biens dont la collectivité est propriétaire.

(3) Série générique : type de rame (génération de rame).

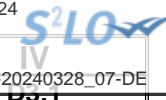

IV – ANNEXES

D – AUTRES ELEMENTS D'INFORMATION – VARIATION DU PATRIMOINE (article L. 300-5 du code de l'urbanisme) – ENTREES

ETAT DES ENTREES D'IMMOBILISATIONS (article L. 300-5 du code de l'urbanisme) (1)

Modalités et date d'acquisition	Désignation du bien	N° d'inventaire	Valeur d'acquisition (coût historique)	Cumul des amortissements au 31/12/N	Durée d'amortissement en années (2)
TOTAL GENERAL			59 699,44	0,00	
Acquisitions à titre onéreux			59 699,44	0,00	
13/01/2023	ECOLE DE PARLANGES + LOGEMENT	398	1 380,00	0,00	0
13/01/2023	MJC Maison des Associations	409	1 146,00	0,00	0
13/03/2023	trav.d'énerg.gymnase communal	1586	2 484,00	0,00	0
15/03/2023	Tribunes foot travaux 2006	1104	1 996,80	0,00	0
13/04/2023	SALLE DES FETES CENTRE CULTURE	412	5 761,00	0,00	0
24/05/2023	ECOLE DE PARLANGES + LOGEMENT	398	2 400,00	0,00	0
01/06/2023	Intégration Dojo	1135	1 971,48	0,00	0
13/08/2023	ECOLE DOLTO + PREFAB + SALLE	396	2 740,50	0,00	0
13/08/2023	ECOLE DOLTO + PREFAB + SALLE	396	3 492,00	0,00	0
22/08/2023	Travaux école G.ANDRE	1199	4 980,80	0,00	0
16/10/2023	ECOLE DOLTO + PREFAB + SALLE	396	712,66	0,00	0
01/11/2023	ECOLE DOLTO + PREFAB + SALLE	396	555,60	0,00	0
01/11/2023	ECOLE DOLTO + PREFAB + SALLE	396	6 693,90	0,00	0
03/11/2023	ECOLE DOLTO + PREFAB + SALLE	396	2 850,24	0,00	0
28/11/2023	IMMEUBLE HERELIER	406	1 271,60	0,00	0
05/12/2023	MAISON POUR TOUS DES FAUCONS	408	974,27	0,00	0
06/12/2023	Travaux Maison Enfance 2006	1107	1 380,00	0,00	0
06/12/2023	ECOLE DOLTO + PREFAB + SALLE	396	410,00	0,00	0
06/12/2023	ABRI PARC BENETIERE	423	1 566,39	0,00	0
08/12/2023	TERRAIN DE BOULES	387	3 000,00	0,00	0
11/12/2023	TERRAIN DE BOULES	387	11 932,20	0,00	0
Acquisitions à titre gratuit			0,00	0,00	
			0,00	0,00	0
Mise à disposition			0,00	0,00	
			0,00	0,00	0
Affectation			0,00	0,00	
			0,00	0,00	0
Mises en concession ou affermage			0,00	0,00	
			0,00	0,00	0
Divers			0,00	0,00	

(1) En application du c) de l'article L. 300-5 du code de l'urbanisme, il convient de retracer dans cet état les acquisitions et les cessions réalisées pendant la durée de l'exercice par le concessionnaire d'aménagement.

(2) Si le bien acquis est amortissable, indiquer la durée d'amortissement.

IV – ANNEXES

D – AUTRES ELEMENTS D'INFORMATION – VARIATION DU PATRIMOINE (article L. 300-5 du code de l'urbanisme)

ETAT DES SORTIES DES BIENS D'IMMOBILISATIONS (article L. 300-5 du code de l'urbanisme) (1)

Modalités et date de sortie (2)	Désignation du bien	Date d'entrée	Valeur d'acquisition (coût historique)	Durée amortissement en années	Cumul amortissements antérieurs à l'exercice	VNC le jour de la cession	Prix de cession	Plus ou moins values (3)	VNC au 31/12 de l'exercice pour les cessions partielles (4)
TOTAL GENERAL							0,00	0,00	
Cessions à titre onéreux							0,00	0,00	
Cessions à titre gratuit							0,00	0,00	
			0,00	0	0,00	0,00	0,00	0,00	0,00
Mise à disposition							0,00	0,00	
			0,00	0	0,00	0,00	0,00	0,00	0,00
Affectation							0,00	0,00	
			0,00	0	0,00	0,00	0,00	0,00	0,00
Mises en concession ou affermage							0,00	0,00	
			0,00	0	0,00	0,00	0,00	0,00	0,00
Mise à la réforme							0,00	0,00	
Divers							0,00	0,00	

(1) En application du c) de l'article L. 300-5 du code de l'urbanisme, il convient de retracer dans cet état les acquisitions et les cessions réalisées pendant la durée de l'exercice par le concessionnaire d'aménagement.

(2) Afficher une ligne par cession, qu'elle soit totale ou partielle.

(3) Plus ou moins value = prix de cession - VNC (valeur nette comptable) le jour de la cession.

(4) La VNC au 31/12 est différente de 0 s'il s'agit de cessions partielles.

S²LO

IV – ANNEXES

D – AUTRES ELEMENTS D'INFORMATION – GESTION DES FONDS EUROPEENS

Cet état ne contient pas d'information.



IV – ANNEXES

D – AUTRES ELEMENTS D'INFORMATION – EMPLOI DES CREDITS COMMUNAUTAIRES DANS LE CADRE DE LA SUBVENTION GLOBALE

Cet état ne contient pas d'information.

S²LO

IV – ANNEXES

D – AUTRES ELEMENTS D'INFORMATION – ACTIONS DE FORMATION DES ELUS AU 31/12/N

ACTIONS DE FORMATION DES ELUS AU 31/12/N

ELUS BENEFICIAIRES DES ACTIONS DE FORMATION	NOM DE L'ORGANISME DE FORMATION	COUT DE LA FORMATION	DATE ET LIEU DE LA FORMATION	ACTIONS DE FORMATION FINANCEES PAR LA COLLECTIVITE OU L'ETABLISSEMENT
------------------------------------------------	------------------------------------	----------------------	---------------------------------	--------------------------------------------------------------------------



IV – ANNEXES

D – AUTRES ELEMENTS D'INFORMATION – ETAT RELATIF AUX RESSOURCES ET DEPENSES DE LA FORMATION PROFESSIONNELLE DES JEUNES – Annexe à l'article D. 4312-7

Evolution des dépenses associées à la formation professionnelle des jeunes

	APPRENTISSAGE			ENS PRO ss statut scolaire			FORMATIONS CONTINUES en alternance			TOTAL		
	Année n	Année n-1	%	Année n	Année n-1	%	Année n	Année n-1	%	Année n	Année n-1	%
Montant	0,00	0,00	0,00	0,00	0,00	0,00	0,00	0,00	0,00	0,00	0,00	0,00

Etat des ressources de l'apprentissage

RESSOURCES	MONTANT		
	Année n	Année n-1	%
1 ^{ère} section FNDMA	0,00	0,00	0,00
2 ^{ème} section FNDMA	0,00	0,00	0,00
Dotations décentralisation (1)	0,00	0,00	0,00
Dotation indemnité comp. forfaitaire	0,00	0,00	0,00
Contribution additionnelle (2)	0,00	0,00	0,00
FSE	0,00	0,00	0,00
FEDER	0,00	0,00	0,00
FEOGA	0,00	0,00	0,00
Reversement excédent de ressources CFA (3)	0,00	0,00	0,00
Autres ressources	0,00	0,00	0,00
Total ressources externes	0,00	0,00	0,00
Effort propre de la collectivité	0,00	0,00	0,00
Total ressources	0,00	0,00	0,00

(1) Dotations au titre des lois du 7 janvier 1983 et du 23 juillet 1987.

(2) Article 37 de la loi de finances initiale pour 2005.

(3) Article R. 116-17 du code du travail.

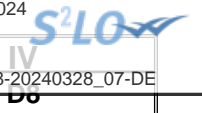

IV – ANNEXES

**D – AUTRES ELEMENTS D'INFORMATION – COMPTE D'EMPLOI DU FONDS COMMUN DES SERVICES D'HEBERGEMENT
(en application de l'article 7 du décret n°2000-992 du 6 octobre 2000)**

Cet état ne contient pas d'information.



IV – ANNEXES

D – AUTRES ELEMENTS D'INFORMATION – IDENTIFICATION DES FLUX CROISES (1)

1 – FLUX RECIPROQUES ENTRE LE GROUPEMENT A FISCALITE PROPRE ET LES COMMUNES (cf. la liste des opérations en annexe de l'instruction budgétaire et comptable)

SECTION	Crédits ouverts (BP + DM dont RAR N-1)	Réalisations – mandats ou titres	Restes à réaliser au 31/12	Crédits annulés
INVESTISSEMENT				
Dépenses	0,00	0,00	0,00	0,00
Recettes	0,00	0,00	0,00	0,00
FONCTIONNEMENT				
Dépenses	0,00	0,00	0,00	0,00
Recettes	0,00	0,00	0,00	0,00

2 – PRESENTATION CONSOLIDEE DU GROUPEMENT A FISCALITE PROPRE ET DES COMMUNES (après neutralisation des flux réciproques)

SECTION	Crédits ouverts (BP + DM dont RAR N-1)	Réalisations – mandats ou titres	Restes à réaliser au 31/12	Crédits annulés
INVESTISSEMENT				
Dépenses	0,00	0,00	0,00	0,00
Recettes	0,00	0,00	0,00	0,00
FONCTIONNEMENT				
Dépenses	0,00	0,00	0,00	0,00
Recettes	0,00	0,00	0,00	0,00
TOTAL GENERAL DES DEPENSES	0,00	0,00	0,00	0,00
TOTAL GENERAL DES RECETTES	0,00	0,00	0,00	0,00

(1) Cet état doit être rempli uniquement par les groupements à fiscalité propre.

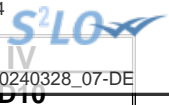

IV – ANNEXES

D – AUTRES ELEMENTS D'INFORMATION – PRESENTATION AGREGÉE DU BUDGET PRINCIPAL ET DES BUDGETS ANNEXES

1 – BUDGET PRINCIPAL

SECTION	Crédits ouverts (BP + DM + RAR N-1)	Réalisations – mandats ou titres (1)	Restes à réaliser au 31/12	Crédits sans emploi
INVESTISSEMENT				
DEPENSES	3 341 674,41	2 469 063,80	245 332,63	627 277,98
RECETTES	3 341 674,41	1 670 019,00	222 686,00	1 448 969,41
FONCTIONNEMENT				
DEPENSES	7 254 200,00	5 593 829,75	0,00	1 660 370,25
RECETTES	7 254 200,00	7 556 325,80	0,00	-302 125,80

(1) Y compris les rattachements.

2 – BUDGETS ANNEXES (autant de tableaux que de budget)

BUDGET CCAS CHABEUIL/ N°SIRET : 26260119800019

SECTION	Crédits ouverts (BP + DM + RAR N-1)	Réalisations – mandats ou titres (1)	Restes à réaliser au 31/12	Crédits sans emploi
INVESTISSEMENT				
DEPENSES	31 000,00	200,00	0,00	30 800,00
RECETTES	90 153,36	88 986,40	0,00	1 166,96
FONCTIONNEMENT				
DEPENSES	98 810,00	69 258,02	0,00	29 551,98
RECETTES	98 810,00	102 047,46	0,00	-3 237,46

BUDGET ENERGIES RENOUVELABLES/ N°SIRET : 21260064700136

SECTION	Crédits ouverts (BP + DM + RAR N-1)	Réalisations – mandats ou titres (1)	Restes à réaliser au 31/12	Crédits sans emploi
INVESTISSEMENT				
DEPENSES	7 300,00	3 269,00	0,00	4 031,00
RECETTES	8 639,37	8 576,37	0,00	63,00
FONCTIONNEMENT				
DEPENSES	5 000,00	3 363,91	0,00	1 636,09
RECETTES	20 227,00	19 743,21	0,00	483,79

(1) Y compris les rattachements.

3 – PRESENTATION AGREGEE DU BUDGET PRINCIPAL ET DES BUDGETS ANNEXES (avant la neutralisation des flux réciproques)

SECTION	Crédits ouverts	Réalisations – mandats ou titres	Restes à réaliser au 31/12	Crédits sans emploi
---------	-----------------	----------------------------------	----------------------------	---------------------

Envoyé en préfecture le 02/04/2024
 Reçu en préfecture le 02/04/2024
 Publié le 
 ID : 026-212600647-20240328-20240328_07-DE

SECTION	(BP + DM + RAR N-1)	(1)	restes a realiser au 31/12	
INVESTISSEMENT				
DEPENSES	3 379 974,41	2 472 532,80	245 332,63	662 108,98
RECETTES	3 440 467,14	1 767 581,77	222 686,00	1 450 199,37
FONCTIONNEMENT				
DEPENSES	7 358 010,00	5 666 451,68	0,00	1 691 558,32
RECETTES	7 373 237,00	7 678 116,47	0,00	-304 879,47

(1) Y compris les rattachements.

IV – ANNEXES**IV****D – AUTRES ELEMENTS D'INFORMATION – PRESENTATION AGREGÉE DU BUDGET PRINCIPAL ET DES BUDGETS ANNEXES****D10****4 – FLUX RECIPROQUES ENTRE LE BUDGET PRINCIPAL ET LES BUDGETS ANNEXES (cf. liste des principales opérations en annexe de l'instruction budgétaire et comptable) (1)**

SECTION	Crédits ouverts (BP + DM + RAR N-1)	Réalisations – mandats ou titres (2)	Restes à réaliser au 31/12	Crédits sans emploi
INVESTISSEMENT				
DEPENSES	0,00	0,00	0,00	0,00
RECETTES	0,00	0,00	0,00	0,00
FONCTIONNEMENT				
DEPENSES	0,00	0,00	0,00	0,00
RECETTES	0,00	0,00	0,00	0,00

(1) La présentation de ce tableau des flux réciproques est facultative.

(2) Y compris les rattachements.

5 – PRESENTATION CONSOLIDEE DU BUDGET PRINCIPAL ET DES BUDGETS ANNEXES (après la neutralisation des flux réciproques) (1)

SECTION	Crédits ouverts (BP + DM + RAR N-1)	Réalisations – mandats ou titres (2)	Restes à réaliser au 31/12	Crédits sans emploi
INVESTISSEMENT				
DEPENSES	3 379 974,41	2 472 532,80	245 332,63	662 108,98
RECETTES	3 440 467,14	1 767 581,77	222 686,00	1 450 199,37
FONCTIONNEMENT				
DEPENSES	7 358 010,00	5 666 451,68	0,00	1 691 558,32
RECETTES	7 373 237,00	7 678 116,47	0,00	-304 879,47
TOTAL GENERAL DES DEPENSES	10 737 984,41	8 138 984,48	245 332,63	2 353 667,30
TOTAL GENERAL DES RECETTES	10 813 704,14	9 445 698,24	222 686,00	1 145 319,90

(1) La présentation de ce tableau est obligatoire si celui des flux réciproques est produit.

(2) Y compris les rattachements.

IV – ANNEXES

D – AUTRES ELEMENTS D'INFORMATION – DECISIONS EN MATIERE DE TAUX DES CONTRIBUTIONS

Libellés	Base notifiée (si connue à la date de vote)	Variation de la base / (N-1) (%)	Taux, coefficient ou forfait appliqués par décision de l'assemblée délibérante (%, unité ou €)	Variation du taux / N-1 (%)	Produit voté par l'assemblée délibérante	Variation du produit / N-1 (%)
Part régionale des ressources						
TICPE (part définie à l'art. 265 du code des douanes)	SP	0,00	0,00	0,00	0,00	0,00
	Gazole	0,00	0,00	0,00	0,00	0,00
TICPE (majoration définie à l'art. 265 A bis du code des douanes)	SP	0,00	0,00	0,00	0,00	0,00
	Gazole	0,00	0,00	0,00	0,00	0,00
Taxe sur les permis de conduire		0,00	0,00	0,00	0,00	0,00
Taxe sur les certificats d'immatriculation des véhicules		0,00	0,00	0,00	0,00	0,00
Taxe spéciale de consommation de produits pétroliers (1)		0,00	0,00	0,00	0,00	0,00
Taxe sur le transport public aérien et maritime (1)		0,00	0,00	0,00	0,00	0,00
Taxe relative à l'octroi de mer (1)		0,00	0,00	0,00	0,00	0,00
Droits assimilés au droit d'octroi de mer auxquels sont soumis les rhums et spiritueux (1)		0,00	0,00	0,00	0,00	0,00
Part départementale des ressources						
Taxe d'aménagement		0,00	0,00	0,00	0,00	0,00
Taxe de publicité foncière et droit d'enregistrement		0,00	0,00	0,00	0,00	0,00
Taxe sur la consommation finale d'électricité		0,00	0,00	0,00	0,00	0,00
Taxe sur les remontées mécaniques des zones de montagne		0,00	0,00	0,00	0,00	0,00
Part communale des ressources						
TFPB		9 698 000,00	7,59	32,06	0,00	3 109 179,00
TFPNB		267 100,00	9,69	47,83	0,00	127 754,00
CFE		0,00	0,00	0,00	0,00	0,00
Taxe d'habitation sur les résidences secondaires		548 576,00	7,10	9,06	0,00	49 701,00
TOTAL		10 513 676,00	13,57			3 286 634,00

(1) Taxes perçues par les collectivités d'Outre-mer.

(2) Détailler les taxes pour lesquelles la collectivité a un pouvoir de modulation.

IV – ANNEXES

D – AUTRES ELEMENTS D'INFORMATION – ETAT DE REPARTITION DE LA TEOM

(COMMUNES ET GROUPEMENTS DE 10 000 HABITANTS ET PLUS, article L. 2313-1)

SECTION D'INVESTISSEMENT – DEPENSES

DEPENSES (1)		
Article (2)	Libellé (2)	Montant
	Remboursement d'emprunts et dettes assimilées	0,00
	Acquisitions d'immobilisations	0,00
	Opérations d'équipement (1 ligne par opération)	0,00
	Autres dépenses éventuelles	0,00
	Opérations pour compte de tiers (1 ligne par opération)	0,00
	Total des dépenses réelles	0,00
040	Opérations ordre transf. entre sections	0,00
041	Opérations patrimoniales	0,00
	Total des dépenses d'ordre	0,00
	TOTAL GENERAL	0,00

SECTION D'INVESTISSEMENT – RECETTES

RECETTES (1)		
Article (2)	Libellé (2)	Montant
	Souscription d'emprunts et dettes assimilées	0,00
	Dotations et subventions reçues	0,00
	Autres recettes éventuelles	0,00
	Opérations pour compte de tiers (1 ligne par opération)	0,00
	Total des recettes réelles	0,00
040	Opérations ordre transf. entre sections	0,00
041	Opérations patrimoniales	0,00
	Total des recettes d'ordre	0,00
	TOTAL GENERAL	0,00

(1) Dépenses et recettes, directes et indirectes, afférentes à l'exercice de la compétence visée à l'article L. 2313-1 du CGCT.

(2) Détailler les chapitres budgétaires par article conformément au plan de comptes appliqué par la collectivité ou l'établissement.

IV – ANNEXES

D – AUTRES ELEMENTS D'INFORMATION – ETAT DE REPARTITION DE LA TEOM

(COMMUNES ET GROUPEMENTS DE 10 000 HABITANTS ET PLUS, article L. 2313-1)

SECTION DE FONCTIONNEMENT – DEPENSES

DEPENSES (1)		
Article (2)	Libellé (2)	Montant
011	Charges à caractère général	0,00
012	Charges de personnel et frais assimilés	0,00
65	Autres charges de gestion courante	0,00
66	Charges financières	0,00
67	Charges spécifiques	0,00
68	Dotations aux provisions, dépréciations (3)	0,00
014	Atténuations de produits	0,00
Total des dépenses réelles		0,00
042	Opérations ordre transf. entre sections	0,00
043	Opérations ordre intérieur de la section	0,00
Total des dépenses d'ordre		0,00
TOTAL GENERAL		0,00

SECTION DE FONCTIONNEMENT – RECETTES

RECETTES (1)		
Article (2)	Libellé (2)	Montant
Recettes issues de la TEOM		0,00
Dotations et participations reçues		0,00
Autres recettes de fonctionnement éventuelles		0,00
70	Prod. services, domaine, ventes diverses	0,00
75	Autres produits de gestion courante	0,00
76	Produits financiers	0,00
77	Produits spécifiques	0,00
78	Reprises amort., dépréciations, prov. (3)	0,00
013	Atténuations de charges	0,00
Total des recettes réelles		0,00
042	Opérations ordre transf. entre sections	0,00
043	Opérations ordre intérieur de la section	0,00
Total des recettes d'ordre		0,00
TOTAL GENERAL		0,00

- (1) Dépenses et recettes, directes et indirectes, afférentes à l'exercice de la compétence visée à l'article L. 2313-1 du CGCT.
- (2) Détailler les chapitres budgétaires par article conformément au plan de comptes appliqué par la collectivité ou l'établissement.
- (3) Si la collectivité ou l'établissement applique les provisions semi-budgétaires.

Envoyé en préfecture le 02/04/2024

Reçu en préfecture le 02/04/2024

Publié le



ID : 026-212600647-20240328-20240328_07-DE



IV – ANNEXES	
ELEMENTS DU BILAN	
ETAT DE VENTILATION DES DEPENSES ET RECETTES DES SERVICES D'EAU ET D'ASSAINISSEMENT – SECTION DE FONCTIONNEMENT	D13.1

Cet état ne contient pas d'information.



IV – ANNEXES	
ELEMENTS DU BILAN	
ETAT DE VENTILATION DES DEPENSES ET RECETTES DES SERVICES D'EAU ET D'ASSAINISSEMENT – SECTION D'INVESTISSEMENT	D13.2

Cet état ne contient pas d'information.



IV – ÉTATS ANNEXÉS

D – AUTRES ELEMENTS D'INFORMATION – SUIVI DES OPERATIONS AU TITRE DU NOUVEAU PROGRAMME NATIONAL DE RENOUVELLEMENT URBAIN

D14

IV - Annexe « Suivi des opérations au titre du nouveau programme national de renouvellement urbain »

Nature de l'opération (selon la nomenclature)	Dépenses / Recettes	Chapitre	Article	Maîtrise d'œuvre assurée par la collectivité	Financeurs (Etat, Collectivités, Caisse des dépôts,....)	Total des engagements juridiques année N	Total des Crédits de paiement année N
Total Recettes						0,00	0,00
Total Dépenses						0,00	0,00

NOMENCLATURE :

- | | |
|------------------------------------------------------------|------------------------------------------------------------------------|
| 14-Etudes et conduite de projet | 34-Résidentialisation de logements |
| 15-Relogement des ménages avec minoration de loyer | 35-Actions de portage massif en copropriétés dégradées |
| 21-Démolition de logements locatifs sociaux | 36-Accession à la propriété |
| 22-Recyclage de copropriétés dégradées | 37-Equipement public de proximité |
| 23-Recyclage de l'habitat ancien dégradé | 38-Immobilier à vocation économique |
| 24-Aménagement d'ensemble | 39-Autres investissements |
| 31-Reconstitution de l'offre de logements locatifs sociaux | 41-Quartiers Fertiles-Opérations d'ingénierie et dépenses de personnel |
| 32-Production d'une offre de logement temporaire | 42-Quartiers Fertiles-Opérations d'investissement |
| 33-Requalification de logements locatifs sociaux | |

V – ARRETE ET SIGNATURES**ARRETE ET SIGNATURES**

Nombre de membres en exercice : 29

Nombre de membres présents : 25

Nombre de suffrages exprimés : 27

VOTES :

Pour : 26

Contre : 1

Abstentions : 0

Date de convocation : 15/03/2024

Présenté par Le Maire (1),

A Chabeuil, le 28/03/2024

Délibéré par l'assemblée le Conseil Municipal (2), réunie en session ordinaire

A Chabeuil, le 28/03/2024

Les membres de l'assemblée délibérante le Conseil Municipal (2),(3),

Agnès RAPHANEL	
Alban PANO	
Angélique DESPESE	
Antoine COMBEDIMANCHE	
Arlette GIAMMATTEO	
Bruno DUMET	
Béatrice TEISSIER	
Bénédicte LEBLEU	
Catherine JOULIE	
Cécile TREMPIL	
Daniel PIENNE	
Emmanuel BARDE	
Fabien PAPAIZIAN	
Gérard DEVAUX	
Jacques BLACHIER	
Jean-Emmanuel GREGORIO	
Julie HERMANN	
Laure COMBE	
Martine JAILLON	
Nathalie ANJOUY	

V – ARRETE ET SIGNATURES
ARRETE ET SIGNATURES



Nicolas REINKE	
Olivier DRAGON	
Pilar DIAZ-COMTE	
Robert BARDE	
Stéphane PLANTA	
Séverine BLANCART	
Thérèse MERIT	
Valentin HODOT	
Virginie BOUCHET	

Certifié exécutoire par Le Maire (1), compte tenu de la transmission en préfecture, le 02/04/2024, et de la publication le 02/04/2024

A Chabeuil, le 02/04/2024

(1) Indiquer « la présidente » ou « le président ».

(2) Indiquer la nature de l'assemblée délibérante : du conseil régional de ..., de la Collectivité territoriale unique de ..., de la métropole de ..., du Conseil syndical de ...

(3) L'ajout des signataires est désormais facultatif.